Library of Congress — Washington — D. C. — U. S. A.

LA PRENSA

PRIMERA SECCION: PAGINAS 1 á 4 y 17 á 20

Año XLIII — Núm. 15.145 — 1 — BUENOS AIRES, MARTES 16 DE ABRIL DE 1912 — Dirección y Administración: Avenida de Mayo 567 al 575

EDICION DE 26 PAGINAS

DIVERSIONES PUBLICAS

TEATROS

— Compañía dramática italiana della Guardia. Funciones extra de despedida. — Martes 16 — beneficio del asilo Protección Infancia. La tragedia en 4 actos.

— Libertad—Gran compañía La Teatral. Director artístico Emilio Marchetti. Propiedad de la empresa en Acom La Teatral. Director artístico Walter Mocchi.—Martes 16 — Eva, última con entrada $ 4.

SAN MARTIN—Compañía dramática española Enrique Borrás. Primera actriz señorita Ana Adamuz.—Martes 16—Tierra baja, Rosa y Rosita.—Platea con entrada pesos 4.

POLITEAMA ARGENTINO — Temporada de 1912—Gran compañía italiana de óperas cómicas, operetas y ferias de Ettore Vitale.—Martes 16—La casta Susana.

AVENIDA — Empresa Rogelio Pérez y Cía.—Gran compañía cómico lírica española. Director artístico, señor José López Silva. Primer actor y director de escena Eugenio Casals. Espectáculo por secciones.—Martes 16 — La patria chica, La Golfemia, La diosa del placer, El país de las hadas.

BUENOS AIRES — Gran compañía española de operetas Manuel Casas.—Director artístico, Elisea Sanjuán. Maestros concertadores y directores de orquesta Antonio Puchol y Carlos Alvarez.—Martes 16—La tempestad.—Platea con entrada $ 2.

VICTORIA — Gran compañía cómica de Juan Balaguer. Primera actriz Concepción Catalá.—Martes 16—El abolengo, Puebla de las mujeres.—Platea con entrada pesos 2.50.

COMEDIA — Gran compañía de zarzuela española Rogelio Juárez. Maestro concertador: Bernardino Terés. Espectáculos por secciones.—Martes 16—La Gran Vía, La canción húngara, El amor que huye, Resetreno, Aquí hace falta un hombre.

MAYO—Gran compañía cómico-lírica española, dirigida por el primer actor y director José Palmada. Maestro director y concertador Manuel Font.—Martes 16—La verbena de la paloma, ¡Angelitos al cielo!, La canción del trabajo, El país de las hadas.

APOLO—Corrientes y Uruguay—Empresa S. Gioavanetti.—Gran compañía cómico-dramática nacional, dirigida por el primer actor Guillermo Battaglia. Primera actriz Angela Tesada. Asesor literario, Tito Livio Foppa.—Martes 16—La muralla de la China, Tierra baja.—Platea con entrada $ 2.

MARCONI—Empresa arrendataria José y Luis Crodara.—Tournée en la América del Sud de la trágica italiana Mimí Aguglia Ferrad. Dirección artística: Vincenzo Ferrad.—Martes 16—La signora dalle Camelie.—Platea con entrada $ 3.

OTRO — Empresa Guiseppe y Gamna. Gran compañía dramática italiana "Popolare", dirigida por el actor Arduino Majeroni.—Jueves 18 de Abril. Debut de la compañía con el grandioso drama en 5 actos: Lo specchio rivelatore. Precios populares.—Platea con entrada 2 $.

TEATRO NUEVO — Compañía dramática nacional Pablo Podestá. Director artístico, Joaquín de Vedia. Primera actriz, Blanca Podestá. Primera característica Orfilia Rico.—Martes 16 — El anzuelo, Las d'enfrente.—Platea con entrada $ 2.

NACIONAL.—Corrientes 960 — Compañía lírico-dramática nacional Podestá-Vittone. Director artístico: Ulises Favaro. Maestro concertador: José Carrilero. Espectáculo por secciones.—Martes 16—Por la voluntad del pueblo. Reprise: Puesta de sol. Fresco el andarín.

MODERNO—Plaza del Congreso—Empresa Mariano R. Mesquit. Compañía francesa de comedias y vaudevilles, dirigida por el señor Paul Lefranciais.—Martes 16—Theodore et Cie.—Platea con entrada $ 2.50.

TEATRO ESLAVA — Garmendia 1157. — Viernes 19 — Inauguración y debut de la compañía de zarzuela española. Director: Valentín García.—Género teatro Eslava de Madrid. Espectáculos por secciones.

NACIONAL NORTE — Santa Fe 1860 y Callao — Compañía cómico-dramática argentina María Gámez. Primer actor y director Enrique Arellano.—Martes 16.—Estreno del drama en 3 actos: Los derechos de la salud. La consigna.—Platea con entrada $ 1.50.

VARIEDADES — Plaza Constitución. — Gran compañía cómico-dramática española dirigida por el primer actor Juan Demasech. Primera actriz Carmen Jarque. —Martes 16—El soldado de San Marcial. Torpeza de suegro.—Platea con entrada pesos 1.

ARGENTINO — Compañía cómico-lírica Florencio Parravicini. Maestro director y concertador Francisco Payá.—Martes 16 Jacinta, Gorrión y Pallo, Los disfrazados. —Platea con entrada $ 2.

VARIEDADES Y CINEMATOGRAFOS

PALACE THEATRE—Corrientes 757—Cinematógrafo para familias. Dirección Casa Lepage. Orquesta de 20 profesores bajo la dirección del maestro Cárlos Marchal. —Martes 16—Zigomar contra Nick Carter. —Platea $ 1.20.

TEATRO ATENEO—Corrientes y Maipú— Magnífica orquesta dirigida por el maestro Maurage.—Hoy martes: Zigomar contra Nick Carter.

CINE OPERA—Corrientes 848—Gran cinematógrafo Pathé Frères. Dirección Casa Lepage, 2 funciones diarias Gran matinée de 2.30 á 6.30, 4 secciones. Platea 0.30. Noche, función entera á las 8.—Platea con entrada 0.70. Todos los días estrenos. perm.

PETIT PALACE—Libertad 978—Cinematógrafo para familias. Dirección Casa Lepage. Orquesta bajo la dirección del maestro Cárlos Marchal. — Martes 16 — Sherlock Holmes.—Platea $ 1.

GRAN BIOGRAFO LAVALLE — Lavalle 921.—Desde hoy rebaja de precios. Días hábiles 10 centavos ... ión, sábado 15 cts., domingo y feriados 20 cts. sección. Galería de lujo con entrada independiente. Grandes instalaciones para la ventilación. Programa selecto con 15 estrenos diarios.

IMPERIAL BIOGRAFO —Cangallo 771.— Lunes, martes y miércoles la nueva interesante Vista de Zigomar contra Nick Carter. Orquesta de notables profesores. Matinée todos los días hábiles de 2.30 á 6.30 en 4 secciones, á 0.20 por sección. Noche, función completa á las 8.45.—Platea con entrada días hábiles $ 0.80.

CASINO—Empresa South American Tour. Matinée todos los domingos, jueves, sábados y días feriados.—Hoy: Burlón, célebre imitador transformista, Las 4 Sidney Girls, cantantes y bailarinas inglesas, Wills et Laurence, La belle Cerseu, cantante y bailarina inglesa. Debut: Bart and Bart, acróbatas cómicos.—Entrada general pesos 1.50.

SCALA—Empresa South American Tour, Sociedad anónima, Esmeralda 465.—Esta noche: Centria, acróbata, malabarista, saltarín; Los Rosalinois, duetistas franceses, Los Minino, duetistas italianos. Gran éxito de Contro Appel. Debut de May Fayre, cantante inglesa.—Entrada general 2 pesos.

ROYAL THEATRE—Empresa G. Carriol y Cía. — Gran compañía francesa de operetas y revistas. Todas las noches gran éxito de la revista Halte-là!...—Entrada general $ 1.50.

ALCAZAR—Sarmiento 1157—Music Hall —Números de canto y baile, Atracciones, Variedades, Cinema. Continuos debuts. Nueva empresa.—Entrada general $ 1. perm.

TEATRO PARISIANA—Lavalle 853 — U. T. 3219, Lib. Gran compañía francesa de revistas y operetas. La revista en un prólogo, 2 actos y 16 cuadros: Parisiana Sourit.

PALAIS DE GLACE—Patinaje sobre hielo.—Inauguración de la temporada el 14 de Abril. Paseo de la Recoleta. Todos los días, sesión de mañana de 9.30 á 12, sesión de tarde, de 3.30 á 7.

PALACIO NOVEDADES — Gran compañía lírica dramática y de gran gusto dirigida por el primer actor señor Sánchez Ortega.—Hoy: Dos funciones. Tarde, á las 4 Para casa de los padres, La cuerda floja. Noche, á las 9—Meterse en honduras, Por teléfono, La capilla del coronel.

Skating Ring — Florida 146 — Abierto mañana, tarde y noche. Temporada de patinaje 1912. Tres secciones diarias. — Planta baja—Gran salón cinematográfico.

POLITEAMA ALHAMBRA — Triunvirato 864—Gran compañía dramática italiana Turolo-Maltagliati.—Martes 16 La conquista di Tripoli.—Platea con entrada $ 1.

CINE BELLA VISTA, PUEYRREDON 2044 hoy reprise del notable drama en 5 partes: La vida tal cual es. París, sus peligros y sus atractivos.

LA ARMONIA —Gran cinematógrafo, Belgrano 3272. Hoy gran función á martes de moda. La estrenan entre ellas Zigomar contra Nick Carter, en 6 partes: Los mártires de la Cruz Roja, Revólver inútil. Orquesta de 12 profesores.—Platea 0.60, tertulia 0.40, palcos 1.50 Precio de los palcos con 4 entradas, abono mensual á martes de moda 8 $. lp

POLITEAMA NACIONAL—Rivera y Canning. Gran compañía de variedades, atracción de 5 comedias. Todas las noches nuevo debut de artistas. Funciones martes, jueves, sábado, domingo y matinée.—Platea con entrada 0.40.

SALON TEATRO DON JUAN DE GARAY 2—Garay 2467. Cinematógrafo especial para familias. Función todas las noches.

CIRCO ANSELMI — (De Luis Anselmi) Larrea y Lavalle. — Gran compañía ecuestre y de dramas nacionales dirigida por el clown Beberito. — Martes 16—Gran éxito de la elegante amazona Miss Haydée, Los Colón, célebres icaristas. El drama: Perdón. El retrato del pibe.

DIVERSIONES PUBLICAS

CINEMATOGRAFO MASCAGNI—Corrientes 1550. Espléndido salón para familias. Notable orquesta de profesores.

CINEMA PLAZA CONGRESO—Rivadavia 1637—Función todas las noches, domingos y días feriados grandes matinées dedicados al mundo infantil con preciosos regalos para los niños.—Platea con entrada pesos 1.

SALON AMERICANO—San Juan y Rioja. —Programa especial para familias.—Función todos los días, tarde y noche. Variado programa con estrenos continuamente.—Platea días festivos 0.60; días hábiles 0.30. Matinée 0.10 por sección. perm.

MUNDIAL PALACIO—Belgrano 1260 — Gran cinema con artistas de variedades. Todas las noches á las 9 p. m. Jueves y domingos matinées á las 3 p. m. con regalos á los niños. Precios populares. perm.

CINEMA ALEGRIA (antes Flor de Europa)—827 Boedo 877.—Con grandes comodidades para familias.—Domingos y días festivos matinées.—Platea 30 centavos.—Función todas las noches.

DE LA PLATA

ATENEO—(Sucursal del Ateneo de Buenos Aires). Cinematógrafo especial para familias. Función todas las noches.

CIRCO ANSELMI — Gran compañía ecuestre y de variedades en la que figuran notables equilibristas, malabaristas, etc. Hoy subirá á escena Marcos Laguna.

AVISOS PARA SEÑORAS Y SEÑORITAS

A LAS MAESTRAS, VENDEMOS MUEBles á plazos, Sarmiento 1124. v26

A ZURCIR Y TEJER TODA CLASE DE ropa, Maipú 748. v3m

A MEDIDA MOLDES PROBADOS gratuitamente, Salta 479. v20

A NUDAMOS, teñimos PLUMAS Y SOMbreros muy barato, Callao 1065. v20

A LOS MOLDES PARISIENSES, PERU 79.

A LOS MOLDES PARISIENSES, PERU 79.

A LOS MOLDES PARISIENSES, sucursal Independencia 2936.

A TODOS LOS FIGURINES DE PARIS, suscripciones, Perú 79.—Mme. David.

A LOS MOLDES PARISIENSES, RECIbió últimos modelos, Perú 79.

A MEDIDA CORTAN MOLDES EN 24 horas, casa Leonor Janssens, Salta 525. v4m.

A LOS MOLDES DE "LA FEMME chic á Paris", Avenida de Mayo 1114. v21

A RREGLO Y HAGO SOMBREROS EN mi casa á precios módicos, Alsina 1459. v19

A MEDIDA MOLDES Y CLASES DE corte y confección, Saavedra 277. v11m

A NUDAMOS PLUMAS MUY BARATO. Junín 327; se va á domicilio, Day Has. v18

A $ 14, 18, 23 Y HASTA 55 GRAN SURtido de tapados ingleses, desde 12, vestidos, Humberto I 1490, fábrica. v19

A LAS señoras, FLORES, RAMOS azahares por mayor y menor "La Siempreviva", Perú esq. Chile. v11m.

AVISO: LLEGARON LOS TAPADOS DE rico loutre, desde 70 $, Peletería Lázaro, Esmeralda 218, U. T. 2634, Libertad. v20

A LOS MOLDES SOBRE MEDIDA, SE garantizan con exactitud, se cortan, hilvanan y prueban los géneros. Se confecciona el traje tailleur, Cangallo 1553. v19

A L SPRIT, SUIPACHA 319, GRAN PEletería, modelos riquísimos, sacos de piel desde 60 $, se reforman todas las confecciones. v18

A CABO DE LLEGAR DE PARIS EL 1 Martes un gran surtido de trajes sastre y fantasía nuevos y usados, á precio de ocasión, Charcas 1586, 2o. piso. v26

ATENCION! RETRATOS Y POSTALES á $ 3 docena, platino $ 12 docena, con cuadro regalo y peinado gratis, Bartolomé Mitre 746. v8m.

APROVECHEN señoras! CON UN 25 o|o más barato que en el centro, ricos muebles y cuadros al óleo, en 10 mensualidades, sin fiador, Rivadavia 2468. v22

A LAS DIRECTORAS Y MAESTRAS DEL Consejo, entregamos á domicilio ricos muebles y cuadros al óleo, en 10 mensualidades, sin fiador, Rivadavia 2468. v22

APROVECHEN señoras: AMUEBLAR LAS casas con muebles modernos, los que pueden adquirir con grandes facilidades en el pago, Rivadavia 2463. v22

APROVECHEN NOVIAS! ADORNEN SUS futuras casas con espléndidos muebles sin sentir desembolso, á 10 meses de plazo— S. Bomchil, C. Pellegrini 457. v30

AL MUNDO FEMENINO: VISITEN MI mueblería; vendo á largos plazos, sin mayores requisitos. Pidan catálogo. — S. Bomchil, C. Pellegrini 457. v30

A PROFESORAS Y MAESTRAS DE ESCUELAS, vendo á plazos sin fiador, toda clase de muebles, atiendo pedidos del interior, catálogo gratis. — S. Bomchil, C. Pellegrini 457. v30

A RETIRARTE Á C. PELLEGRINI 261 —Esta casa da peinado gratis. Un retrato grande con marco en cada docena de retratos finos, Postales clase fina $ 4 docena. v2m

A CUDAN, señoras á LA GRAN LIQUIDAción de pieles. Juegos de estola y manchón zorro garantizado desde 35 $. Juegos cuellos y bocamangas skunk para tapados ó sacos á 25 $. Para sastres y modistas, tenemos pieles skunk y karakul desde 1 $. Llamadas y literatura para adornar de vestidos y sombreros á precios increíbles. Teñimos, lustramos y arreglamos toda clase de confecciones usadas quedando como nuevas. Imposible salir de esta casa sin comprar. Corrientes 1157. v18

BELLEZA ES RIQUEZA, CON MI UNIco procedimiento de masajes facia es, hago desaparecer manchas, pecas y arrugas de la cara, manicura y pedicura, Carlos Pellegrini 456, U. Telef. 4093, Libertad. v4mabr.

CORSES TRICOT, FAJAS TEJIDAS Nico be perfección, elegancia, Sarmiento 884 v19

CORTO MOLDES Y VESTIDOS CORTE Parisién, lecciones corte y confección, Vidal 2255, Belgrano. v18

CASAS BORDANSE COMPLETA ADMIralelemente, fco. 2.50, C. Pellegrini 141, Petit Paris. v16

CONFECCIONAN TRAJES FANTASIA, tailleur, arreglan sombreros, vestidos, Lavalle 1761. v16

CORSES Y FAJAS SOBRE MEDIDA Y confeccionados de toda precion, modelos elegantes, trabajo esmerado, Salta 381. v30

DEPILACION COMPLETA, EN UNA SEsión, sin emplear electricidad, ni substancia alguna, masajes manuales y eléctricos y baños faciales, Instituto Berthier de Belleza Femenina, atendido por la doctora Berthier, Suipacha 151. Consultas 1 á 6. v18

FORMAS COLE, NEGROS Y BLANCOS, $ 9.50, armazones amadadas 12.50 $, E. de Irigoyen 410. v16

FAJAS TRICOT A MEDIDA, ELASTICAS Imperio, elegantes é higiénicas, Esmeralda 507. v16

GRAN CHIC DE VESTIDOS ESTILO SASTre y fantasía, precios módicos, Sarandí 211. v17

HERMOSO MUESTRARIO, SACOS, ESTolas, manchones de pieles legítimas, sacos de paño para señoras, niños y niñas, liquida el viajante de fábrica europea, Cangallo 770, escritorio 5, de 8.30 á 11.30 y de 2 á 6. v19

ENCIERA Y ENTIENDE DE MODISTA, se ofrece para en casa, Zapiola 440. v17

LIQUIDASE UNA PARTE DE PIRA borda Rua, Corrientes 1323. v17

LOTOS PRECIOS MODICOS, PIDASE EL catálogo, muestras, presupuestos, tapados, polleras, chales japonesa, blusas, toscas, velos, sombreros, sorras, etc. A. Crespón, C. Pellegrini 529. v17

LA MODISTA DE SOMBREROS que le gusta y elegancia se impone, Invita a las señoras, que vean el gran surtido de sus trabajos Prohijo para compararlo con otras casas, especialidad en novias, arreglos precios reducidos. Suipacha 341, interior.

MODISTA SE OFRECE PARA FAMILIA, ciudad ó campo. Treinta y Tres 944

MODISTA SE OFRECE PARA CASA de familia, por día, Mansilla 554. v16

MANIQUIES, "PERFECCION", CALLAO 151. Los mejores modelos, casa Unica en medidas. v19

MODISTA COMPETENTE SE OFRECE por día, señorita J. Balbi, Maipú 2129, 1 a cuarto.

MODISTA AUSTRIACA SE OFRECE, confecciona trajes y tapados con elegancia, trabaja en su casa, Rivadavia 1913, pieza 10. v16

PIELES, ANTES DE COMPRAR, VEAN el inmenso surtido que tiene la Peletería Lázaro, Esmeralda 218. v20

PLUMAS Y BOAS tiñen, RIZAN ARREglan, limpian, anudan, fábrica, Tacuarí 846. v16

PELETERIA, CORRIENTES 1123, INmenso surtido en pieles de armiño, Alaska, Skuna, etc., no confundir otras relén abiertas con mi antigua casa, Corrientes 1123. v17

PEINADORA TOMA ABONADAS. Billinghurst 413 v17

PIELES, INMENSO SURTIDO Y ULTImas novedades, recibidas directamente de las principales casas de París, Londres, etc., por la peletería, Sarmiento 1078, composturas y refuginas á precios módicos v18

ROCOCO Y FLORES SEDA LIBERTY, se hacen, Gral. Paz 1250, Belgrano. v18

SE ANUDAN, SE tiñen Y SE RIZAN plumas, Alsina 1362. v19

AVISOS PARA SEÑORAS Y SEÑORITAS

Señora NARDINI, PEINADORA, TOMA abonados, Esmeralda 824. v18

Señoritas, CHAMBERGOS, 3.50 Y 4.95 $, fantasía á 1 $. U. de Irigoyen 410. v16

SE ANUDAN, RIZAN, tiñen Y LIMPIAN plumas, Cangallo 1346, casa particular. v18

SE HACEN Y REFORMAN SOMBREROS á 150 $ se hacen postizos, Sgo. del Estero 1172. v16

Señoras, PIANOS AFINA, COMPONE Y lustra Ferrés, Piedras 1141, trabajo perfecto, precio módico. v6m

SE ARREGLAN Y REFORMAN TODA clase de pieles, precios económicos, Peletería Lázaro, Esmeralda 218. v20

SE HACEN SOMBREROS DE señoras sin competencia y precios módicos, General Hornos 821, dep. 10. v18

SE BORDA A MAQUINA Y DIBUJA A precios reducidos para modistas y particulares. Bmé. Mitre 1394. v17

Señoras, LA PLUMACERA DE LA CAlle Peña 426, arregla plumas, desde 1 $ y hace plumas nuevas, muy baratas, Santa Fe 3932. v17

Señoras: SOMBREROS Y PIELES, ULTImos modelos reciben de París en cada vapor de 5.25 á 200 $. Reforman sombreros. Se atienden encargos de provincias, Montevideo 594.—Maison Zorti. v10

Señoras, EL GRAN BAZAR LONDRES, de la esquina Méjico y B. de Irigoyen, se mudó á Bernardo de Irigoyen 802, esq. Estados Unidos, frente á la plaza de la Concepción. v23

Señoras: FORMAS de INVIERNO DESDE 1 $; alas para adorno de sombreros á $ 0.20 el par; fantasías á $ 0.10, cinturones á $ 0.20, medias para hombres 2 pares por 0.25; medias largas para niños el par 0.15; corsés largos 4 ligas á $ 3.50. Patón 1247.

VESTIDOS ULTIMAS CREACIONES DE París, en modelos tailleur, vendense, Piedras 654. v20

VESTIDOS, POCO USO, TODOS ESTILOS, recibidos de París, véndense, Santa Fe 1129. v12m

ZURCIDORA, SE HACEN TODA CLASE de zurcido y tejidos finísimo, Alvarez 2013. v17

VENTA DE CASAS, TERRENOS Y CAMPOS

ARAOZ 1133, REMATARE EL DOMINGO 21, C. Ferrazzo, Lavalle 1246. v21

EL COSTO TRANSFIERO VARIOS TEnencias centrales y baratos, Pacheco 2691, V. Urquiza.

V. FOREST Y LACROZE, VENDO casa moderna, sala, comedor, 3 piezas y comodidades, tratar Forest 626.

ALTOS Y BAJOS — SOBERBIAS, llave en mano, vendo, Pueyrredón 751 y 755. Facilidades, sin corredores.

V. MONTES DE OCA Y SUAREZ, vendo casita, Universidad 740, $ 9.000, tratar Gral. Hornos 1047.

YACUCHO UNA LEGUA DE CAMPO flor vendemos, Arturo Barros y Cía., San Martín 50. v18

AVENIDA BELLA VISTA Y CUCHA Cucha, vendo tres terrenos de 250, 350 y 450 varas, adoquinado, tranvías 95, 94 y 88, dueño, Rawson 624.

AMEDIA CUADRA DEL ELECTRICO, vendo casa moderna, 5 habitaciones, baño, molino, fondo. Precio 12.000 al contado y 1.000 á plazo, tratar Playa 1059.

A 65.000 $ REGIA PROPIEDAD NUEva, altos y bajos, vendo, con cédulas y á plazos, 11 de Septiembre 1119|21, esquina Colegiales, Belgrano.

AVELLANEDA, VENDO 13 LOTES CHIcos para edificar con facilidades de pago, á dos cuadras Mitre y tranvía, dueño Victoria 1762. v17

AL SUR, SE VENDE UNA GRAN CAsa, Humberto I 3152, vería de 9 á 11 y de 1 á 4; tratar en la misma. No se admite corredor. v17

A... A... ALERTA, A NICOLAS MANteo, Uruguay 375. U. T. 4612, Libertad, ocurra Vd. hoy para comprar ó vender bien sus casas, tierras ó campos. Hay dinero en hipoteca á bajo interés. v25

ALTOS Y BAJOS, ARENALES, A MEdia cuadra de Pueyrredón, buena renta, valor $ 95.000 m|n., adquiribie con solo pesos 30.000 al contado, vendemos. The Barbicane Co., Corrientes 354. v16

4 CUADRAS DE ESTACION Muñiz (F. C. P.), vendemos 824 v. c., 2 derechos de material, todo cercado, árboles, frutales, pozo de balde, etc., barato.—The Barbicane Co., Corrientes 354. v16

AVENIDA SANTA FE POR COSTA ARguibel, casa cómoda, aunque no moderna pero en perfecto estado, en cal, 12.80x60, vendo urgente por división de condominio, de ocasión. Carlos A. Bravo, Charcas 3379, de 10 á 7. v17

AVENIDA VERTIZ Y JURAMENTO, en Belgrano, frente á la estación y barrancas, magnífico lote de 1096 v. c. con construcción, parque, jardín al frente, costado y fondos, paraje el más aristocrático, con base ínfima, regalado, rematarán los martilleros Bras Barros y Cía., el domingo próximo 21 de Abril á las 4, en la misma quinta. Mas datos en casa de los martilleros ó en The Barbicane Co., Corrientes 354. v21

BELGRANO, CASA VIDAL 1959, VENDO. Visitese. v18

BELGRANO, VENDO CASA SOBRE Calbildo, salón para negocio y familia, renta 250 $, precio $ 45.000, á plazos. Debernardis, San Martín 14.

BELGRANO, TERRENO CALLE OLLEros y Villanueva, remataremos el domingo 21 de Abril, mide 39 v. por 60; Arturo Barros y Cía., San Martín 50. v18

BELGRANO, CALLE G. PAZ Y CESPEdes, vendemos un lote de terreno de 10 v. por 38, á plazos, Arturo Barros y Cía, San Martín 50. v18

BELGRANO, CALLE CARVAJAL Y HEredia, remataremos terreno de 8d v. por 40, el domingo 21 de Abril, Arturo Barros y Cía., San Martín 50. v18

BELGRANO, MAGNIFICO LOTE DE 1096 v. c. frente á la estación Belgrano (Este), frente á las barrancas, con 100 trenes y 5 líneas de tranvías eléctricos al frente, con construcción, jardín, invernáculo y soberbio parque, calle Juramento y Avenida Vérti, lote de ideales dimensiones en más aristocrático barrio de los palacios, con ínfima base vendemos en remate judicial el 21 de abril próximo. Véase aviso de remate por Bravo Barros y Cía. en LA PRENSA y "La Nación". Por mayores informes á Barbicane Co., Corrientes 354. v21

Curupaligüe Y SANTANDER, VENDO 400 varas á 10 $, Corrientes 2634.

CASA CON CEDULAS VENDO, ESTADOS Unidos 3369.

CASA VENDO EN LA CALLE GALLO 1841, tratar Progreso 1266. v17

CASA SE VENDE ALVAREZ 821, tratar con el dueño. v16

CASA VIDAL 1959, VENDO. VISITESE. v18

CASA EN FLORES, 4 PIEZAS, ADOQUInado, 12.000 $ al contado, Merlo 1421 y Sarandí.

CASA VENDO CON TODAS COMODIDAdes para familia decente, Artes y Oficios 717. v17

CASA CERCA PROV. UNIDAS Y VIEL, 10x36, sala, 1 habits., vendo 22.500 $, C. C. Semería, Juiuy 1232.

CASA SE VENDE EN BURZACO, 3 PIEzas, 17x37, tratar Salta 1272, de 1 á 4 p. m. v17

CASA VENDO CALLE JUJUY 840, 44 v. de fondo por 8 3|4 de frente, con sala, comedor y 7 piezas. v17

CASA VENDO, AYONQUIJA 731 Y SALI, 10x37 v., 4 piezas y caballeriza, $ 8000, Daneri, 25 de Mayo 218. v18

CASA COCHABAMBA 1067, 8 PIEZAS, galpón, 1 con 12x11 1|2, tratar Tacuarí 58, Tienda 136 y sala con colchón.

CASA ALTOS Y BAJOS, CON 4 y 1 PIEzas, Victoria 4067, venta 350 $, precio 42.000, trata, Tacuarí 1363.

CASA VENDO, FLORENCIO VARELA 171, Avellaneda, tratar con el dueño, todo el día.

CARMELO DONATO, 75 LOTES VENDIdos el domingo en la loma de Marmol, continua la venta del saldo en su escritorio hasta el sábado 20, Viejtes 1891. v18

CASA THORNE 424 Y RIO IV, 4 PIEzas, adoquinado, agua corriente, $ 4.800, contado, 55 por mes, vende Navone, San Martín 22 ó C. Calvo 4044.

CASA MERLO 1163, 4 PIEZAS, baño, adoquinado, con 5.500 $ contado, resto á plazos, vende Navone, San Martín 22 ó C. Calvo 4044.

CHACRA EN VILELA F. C. S. DE 86 hectáreas, parte sembrado con edificio y galpón, se vende con facilidades de pago, Blanchi y Cía., Cangallo 409.

CASA MODERNA SOBRE CONSTITUción, Brasil 787 véndese, 8 piezas, vestíbulo, baño, etc., tratar en la misma de 1 á 3.

CASA DORREGO Y CHARLONE, 4 DORmitorios, comedor, baño, molino, etc., 21.000 $, á plazos, tratar Laudelino Márquez, Florida 230.

CASA CHICA, BILLINGHURST ENTRE San Luis y Córdoba, suelta, 2 dormitorios, pieza, $ 18.000, tratar Laudelino Márquez, Florida 230.

CASA-QUINTA VENDO EN LA CALLE San Luis 555 al 561, en Villa Ballester, F. C. N., con todas las comodidades, al contado ó por mensualidades. v16

CASA EN FLORES, VENDO, 5 PIEZAS, comedor, baño, etc., preparada para altos, 16.000 $ al contado, el resto á plazos cargue. Ensenada 161, dos cuadras de la estación Vélez Sarsfield.

CAMPO EN LAS FLORES, F. C. S., vendo urgente 500 hectáreas, á largos plazos, es un buen negocio, no pierdan tiempo, Victoria 885, de 1 á 4. Valentín Santa María. v18

VENTA DE CASAS, TERRENOS Y CAMPOS

CASA VENDO, URGENTE, SIN ESTRENAR, á plazos, Murillo 1892, tranvía 19.

CASITA BARATA Y CENTRAL, GISE por Mansilla, tres cuadras de Santa Fe, tranvías todas direcciones, 11.17x19, 2 salitas, 2 dormitorios, etc., 12.000 $, ocasión, adoquinado, Carlos A. Bravo, Charcas 3379. v17

CASA Y TERRENO PARA ESPECULAR, calle Provincias Unidas 4520|50, con instalaciones y dos lotes, Avenida Olivera á una cuadra al Sud de Provincias Unidas, se rematarán el domingo, ver aviso remate, M. A. Pinedo, 25 de Mayo 140. v19

CAMPOS VENDO EN TODA LA REPUblica, fracciones desde 10 hectáreas á 50.000, con facilidades de pago: visiten mi sección campos, con la seguridad de que harán buenos negocios. Victoria 885, de 1 á 7, Valentín Santa María. v17

CON FACILIDAD DE PAGO Y SIN INterés, vendo en Avellaneda, un lote de terreno con adoquinado, y doble vía de eléctrico, precio $ 8 la vara cuadrada. Superficie, 400 varas, ocurra Constitución 2441.

COMPRADORES, ESPECULADORES, Pichincheros. Terrenos para edificar, especular y lotear. Casas para habitar y para renta, campos en todas las provincias de la República baratos. Chacras de verduras y chicas catastradas en todas las quintas de la capital. Casas-quintas, hoteles, panaderías, etc. Visiten nuestra oficina, encontrarán lo que desean.—The Barbicane Co., Corrientes 354. v17

DESDE $ 700 A 4000 DE ANTICIPO, vendo casas, bien ubicadas, sobre líneas de tranvías, adoq., etc., informes personalmente á M. F. Sandberg, Azul 61; todos los días. v17

EN BELGRANO, VENDO CASA EN 33.000 pesos con 12.000 cédulas, Olleros 3044. v18

ENTRE LANUS Y AVELLANEDA, 300.000 m. c. Gran negocio para lotear.—The Barbicane Co., Corrientes 354. v16

EN BERAZATEGUI, 2.049 VARAS, VENdo por 1.550 $ contado, Reconquista 216, escritorio 2, de 8 á 11 a. m.

EN LUJAN, VARIAS FRACCIONES chicas en campos se venden, tratar Laudelino Márquez, Florida 230.

ESTANZUELA, MODELO EN MARCOS Paz, 800 hectáreas de tierra superior, se vende con facilidades, Florida 230, escritorio 4.

EN MIRAMAR, A 3 CUADRAS DE Estación y plaza, vendemos 2.000 v. c. baratas con facilidades.—The Barbicane Co., Corrientes 354. v14

EN VILLA URQUIZA, CASA NUEVA vendo, 3 piezas, cocina, galería, adoquinado, aguas corrientes, 11 1|2x46 vs., Nahuel Huapi 5867, tratar Mejabia 370.

EN LA CIUDAD DE QUEQUEN vendemos preciosa quinta, superficie 470.89 m. c., barata, con facilidades de pago, The Barbicane Co. Corrientes 354. v16

ESQUINA IDEAL EN BARRIO COMERcial, bulevar San Juan y Saavedra, vendemos, es buen negocio, The Barbicane Co. Corrientes 354. v17

EN MORENO (F. C. O.), 1 CUADRA de la plaza, á dos de estación, vendemos casa con árboles frutales, barata. Barbicane Co., Corrientes 354. v16

EN MENDOZA, DEPARTAMENTO SAN Rafael, 5.623 hectáreas buen campo vendemos baratas con facilidades de pago. —The Barbicane Co., Corrientes 354. v16

EN GENERAL RODRIGUEZ, A 3 CUAdras de la estación, sobre tranvía eléctrico á Luján, vendo una manzana de terreno muy alto, con facilidades, dueño Bosi, San Martín 14, de 3 á 5. v17

EN SGO. DEL ESTERO, 5 LEGUAS DE la estación Herrera vendemos, 2.800 hectáreas todo bosque de quebracho colorado y blanco, barato con facilidades, The Barbicane Co. Corrientes 354. v10

EN RIO NEGRO, A 4 LEGUAS DEL Puerto San Antonio, vendemos 20.000 hectáreas aptas para ganadería y agricultura, barato, con facilidades, gran negocio, The Brbicane Co., Corrientes 354. v16

EN LA PROVINCIA DE SAN JUAN, Colonia La Vinícola, 500 chacras en 60 meses, de 5 $, sin interés ni comisión, venta de Stopani, 25 de Mayo 42, escrituras gratis, solicitan planos detallados. v10m.

EN LA PLATA VENDO FRENTE ESTAción línea de La Plata á Abasto, 10.000 v. c. En San Miguel, F. C. P., frente estación, 35 lotes en 60 meses, particularizamos. Moreno entre 1er. piso, de 2 á 4.

EN LANUS, EN TRANSFERIRE LIBRETA de terreno de 10 varas por 27.73, mismo precio de costo, urgente, por no poder continuar, dirigirse J. Segura, Navarro 3006, Villa Devoto.

EN ROJAS, 100 HECTAREAS, CERCA estación, alfalfadas con alambrados y poblaciones: está arrendado á $ 37, para tambo, contrato termina 1914, tratar Laudelino Márquez, Florida 230.

EN BELGRANO, A UN PASO DE LA baranca y de la estación del F. C. C. A., se venden 3 hotelitos de lujo con facilidades de pago, visitense, O'Higgins 1960 1974. v26

EN ITUZAINGO A POCAS CUADRAS de estación vendemos espléndida fracción, 260.000 varas con todo preparado para cabaña ó lotear, barato y con facilidades, The Barbicane Co. Corrientes 354.

EN VILLA DEL PARQUE, LO MAS ALTO de la capital, vendo terreno sobre Arcerich, entre Av. Tres Cruces y Navarro, mide 10 por 38 varas, una cuadra de los tranvías 86 y Lacroze, 13 $ vara al contado, dueño Salcedo 3781.

HORTIGUERA Y DON CRISTOBAL, terreno esquina, urgente, Cía. de Tierras, Rivadavia 707.

ITUZAINGO, VENDO VARIOS TERREnos urgente, tratar "Villa Electra" Linos, Ituzaingó.

PERDIENDO 1.000 $ VENDO CASA SIN estrenar, gran ocasión, muy urgente, renta el 9 0|0. Pacheco 2691.

M. ACOSTA 334 VENDO CON $ 4000 Y 15 por mes, dueño Andes 880. v17

PARAGUAY 641, PETIT HOTEL, VISITese. v18

PROPIEDAD DE RENTA SOBRE EL subterráneo cerca del Once, vendo urgente por inasistencia, ocurrir Olazábal 1994, de 9 á 12.

QUERNO 932, VENDO CON 1700 Y 64 $ por mes, hace Rivadavia 7438. v17

QUINTAS SOBRE LA ESTACION CAdenas, 10 meses sin interés, saldo en 5 años, datos Bacigalupi y Ros, Av. de Mayo 875,32

QUINTA EN MARCOS PAZ, 27 HECTAreas, cerca estación, casa, galpones, sembrado, vendo á 0.15, á plazos, urgente; interesado, Artes y Oficios 516. v16

RENTA Y LUJO, 2 HERMOSAS CASAS, 4 pisos, vendo á plazo, Beruti 1415, ver y tratar. v17

RAMOS MEJIA, A 3 CUADRAS AL SUR de la estación, vendo varios lotes y dos hermosas casas con jardín en 40 meses, Victoria 1762. v17

SE VENDEN LOTES DE TERRENO, tratar Río Cuarto 1250, sin corredor. v16

SE VENDE UNA ESQUINA, SERRANO Y San Salvador, darán razón Honduras 165. v16

SIGUE LA VENTA PARTICULAR DEL saldito de los lotes de San Justo, B. Mitre 782, Luis Coviello.

SE VENDEN 5 MANZANAS DE TERREno en un solo lote cerca de estación, en un pueblo al Oeste próximo á la capital federal, informes Rivadavia 7981. v16

SE VENDE CASA ESPACIOSA 5 PIE

COMPRA Y VENTA DE NEGOCIOS

CAFE Y BILLARES CON 2 ESPLENDIDOS salones, contrato 4 años, vendemos $ 2500, se prefiere socio con la mitad, Alsina 1418.

CAFE, BILLAR, RESTAURANT EN EL mejor punto de la Boca, linda esquina, vendemos $ 2000, gran ocasión, tratar Alsina 1418.

CASA ACREDITADA DE GRAMOFONOS, discos y música vendo por ausentarme, capital 6.000 $ á balance, comodidad y contrato, A. E., poste restante correo. v16

CAFE BILLARES O RESTAURANT SE desea comprar particularmente de 3 á 5.000 $, por carta, inútil escribir si no reune estas condiciones á G. M., Bolívar 354.

CIGARRERIA, PAPELERIA, POSTALES y agencia de lotería, central, alquiler 80 $, comodidad para familia, B. Mitre 1977, para tratar en la misma, diario garantido. v16

CARNICERIA SE VENDE EN LANUS, primer mercadito de Las Siete Hermanas, despacha una res de 250 kilos, 1/4 tornera y un capón, frutas y verdura y factura de toda clase, Ayohuma 1442. v19

CAFETEROS! HOY VENDO CAFE Bular central por 2200 $; otro 5000; otro 6000; otro 9000 $; otro restaurant entre Bancos, $ 11.000, Datos á Castillo, Chacabuco 526.

CASA PENSION POR ESMERALDA Y Corrientes, 16 piezas amuebladas, alquiler 290 $, contrato 3 años, ganancias 2.300 $ mensuales, vendo 5.000 $, Viamonte 1538, Librería.

CIGARRERIA, LOTERIA, LIBRERIA Y salón lustrar en pleno centro, al lado de los Bancos, vendo urgente 2400 $, diario 120 $, seguro, tratar con Spina, Moreno 508, de 10 á 6.

CASA DE ALOJAMIENTO Y CAFE, 2.300 pesos se vende por Constitución, con gran salón, 7 piezas, entrada de zaguán, contrata y alquiler barato, ocurrir San José 384.

CONFITERIA ACREDITADA CON BIOgráfo, fábrica de masas, usina propia, se vende urgente en ciudad importante y en buenas condiciones de pago, por datos dirigirse á Rivadavia 7714, de 2 á 9 p. m. Buenos Aires.

COMPRAMOS Y VENDEMOS PERMAnentemente buenos negocios establecidos en plena marcha, como hoteles, casas de pensión, bars, cafés, restaurants, tiendas, panaderías, peluquerías, librerías, cigarrerías, agencias de lotería, salones para lustrar, etc., preparamos contratos de venta y sociedades arregladas á leyes vigentes. The Barbicane Co. Corrientes 354. v16

DESPACHO DE PAN VENDO POR NO poderlo atender, Moreno 3410. v18

DESPACHO DE PAN SE VENDE, TUCUmán 3035. v16

DESPACHO COMESTIBLES VENDO 900 pesos, otro pan 360 $, S. José 287.

DESP. PAN, FACT. VENDO CENT., negocio y p., gran vidriera, 690 $, Victoria 1630.

DESPACHO PAN VENDO 270 $, GARANto 7 pesos por día libres. Boedo 1185.

DESPACHO DE PAN SE VENDE, CATAmarca 370. v18

DESPACHO PAN EN PLENO CENTRO, vendo 800 $, diario 40 $; otro esq. central, Chacabuco 1022.

DESPACHO PAN Y FACTURA VENDO por desgracia 250 $, da 6 á 7 $ libres, con una pieza, Carlos Calvo 2880.

DESPACHO PAN FACTURA Y COMESTibles, alq. 50 $, vendo 600, tratar Médico 1750.

DESPACHO PAN CENTRAL, VENDO 400 pesos, diario 7 $ libres á prueba, Garay 2303.

DESP. DE PAN VENDO DE 400, 600, 800, 1000, 1500, 2000 hasta 8000 $, Sáenz Peña 230.

DESPACHO PAN VENDO 600 $, ALQ. 50 $, negocio y pieza, diario libre 5 $, Victoria 1970, Pascual.

ESPLENDIDO NEGOCIO CON FACILIDAdes de pago, vendo la acreditada tienda, mercería y novedades El Porvenir, situada en el paraje más aristocrático del Norte, Pueyrredón 696, esq. Tucumán. v17

FONDA SE VENDE, SARMIENTO 4200; tratar en la misma. v23

FONDAS LAS MEJORES, DE 1500, 2000, 3000 á 8000 $, vendemos, Alsina 1418.

FONDA ALOJAMIENTO 7 PIEZAS, diario 80 $, vendo 1800, S. José 287.

FONDA MUY ACREDITADA VENDO, no admito corredor, San Antonio 600. v18

FARMACIA ACREDITADA BARRIO Norte se vende á plazos, por datos Malabia 2208. v17

FONDA VENDO URGENTE, SIN LLAVE, poco capital, frente á la estación, 2 años contrata, Vieytes 642. v17

FONDA 2.500 $, CENTRAL, POCO ALquiler, contr. 3 años, varias de 3 á 7.000 $, Belgrano 1302. v17

FONDA POR VICTORIA Y SALTA, vendo 2000 $, diario fijo 80 $, Sáenz Peña 230, Bustamante.

FONDAS POR EL ONCE, RETIRO, Constitución, Boca, Barracas y centro, vendo, Sáenz Peña 230.

FARMACIA EN IMPORTANTE BARRIO de la capital, se vende, diario 80 $, se da á prueba, tratar Saavedra 989.

FONDAS ¡¡COMPRO!! Y VENDO LAS mejores, todos precios, Viamonte 1635, Librerías.

FONDAS, RESTAURANTS, HOTELES, fondines, vendo de todas situaciones, Paraná 508, Alfonsín.

FONDA ALOJAMIENTO, 9 PIEZAS, CONtrato, diario 60 $, vendo 1600 $, Moreno 1763.

FARMACIA al SUR, DIARIO 120 $, ALquiler baratísimo, venden con facilidades, Rodríguez y Cía., La Legal, Salta 263.

FONDA Y ALOJAMIENTO ESQUINA, con 6 piezas; contr., vendo 800 $, Sáenz Peña 144.

FONDA ALOJAMIENTO POR CONSTItución, vendo 3.500 $, diario 80 $, contrato, 10 piezas, Garay 2303.

FABRICA DE MUEBLES, CAMAS TORneadas, cunas, etc. numerosa clientela, es una gran ocasión, $ 850, Triunvirato 935. v17

FARMACIA VENDO, EN BARRIO DE primer orden, en $ 18.000 á plazo, diario 80 $, informes, Corrientes 435, escritorio 5. v18

FARMACIA AL NORTE, LUJOSAMENTE instalada, buen diario, venden, poco desembolso al contado, resto á plazos, Rodríguez y Cía., La Legal, Salta 263.

HERRERIA DE OBRAS VENDO CON facilidades de pago, Zuviría 3286. v17

HERRERIA DE CABALLOS VENDO por desavenencia de socios, San Juan 4041. v16

HOY! REMATAREMOS CAFE BILLAres y recreo, Díaz Vélez 1300 esquina Río de Janeiro, á la 1.30 p. m. Detalles sección remates Bergés y Longhi.

IMPRENTA, LIBRERIA Y CIGARRERIA poco capital, se vende, Independencia 2231. v18

JOSE ALVAREZ, BELGRANO 2786, TIEne toda clase negocios en venta.

LECHERIA MUY LINDA, 9 TARROS, vendo 1200 $, plazas, cont., S. José 287.

LECHERIA VENDO BARATA Y URgente, Cannilg 1595. v17

LECHERIA POR 300 $, 5 TARROS, vendo por enfermedad, Entre Ríos 1875. v17

LECHERIAS, CIGARRERIAS, CARBONErías, peluquerías de todo precio, vendo Lavalle 2042.

LECHERIA VENDO 1500 $, DIARIO 8 tarros á prueba, alquiler 30 pesos, plaza, Garay 2303.

LECHERIA 500 $, 7 TARROS, OTRA 1.000 pesos, otra 2.500 $, diario 70 $ á prueba y otras, C. Calvo 1400.

LECHERIA POR E. RIOS, VENDO 1400 pesos, diario 10 tarros, al mostrador, alq. 40 $, cont., Chacabuco 1023.

LECHERIA CENTRAL, 100 COMPLETOS diarios, 10 tarros, alq. 140, vendo, Moreno 1753.

LECHERIA, 13 TARROS A PRUEBA, vendo urgente, no paga alquiler, Belgrano 2786.

LIBRERIA Y CIGARRERIA SE VENDE por no poderla atender su dueño ó se toma socio, Sarmiento 1402.

LA MUTUA, LAVALLE 747—TIENE siempre los mejores negocios de Buenos Aires para vender. Informes gratis. v17

LECHERIA CHICHE POR AUSENTARme la regalo, comodidad y contrato, Constitución 1398. Aprovechen. v18

LECHERIAS VENDO, DE 500, 800, 1000, 1600, 2000 hasta 14.000 $, Sáenz Peña 230, Bustamante.

LECHERIA SE VENDE, EN LA ORDEnanza, despacha 7 tarros, se da á prueba y se hace contrata, Sáenz Peña 1351.

LECHERIA VENDO RAPIDO, FORZOSAmente, por irse la señora á Europa, se entrega garantida, hay contrata y comodidad, Sadi Carnot 468. v18

LA PREVISORA COMERCIAL, ANTIgua agencia, Tucumán 1083, se encarga especialmente de la venta particular de cualquier negocio, capital y provincias: nada de remates. Directores: L. Pambrún y Cía. v16

OJO, PELUQUERIA VENDO URGENTE, Lavalle 2928.

OJO! PELUQUERIA ACREDITADA SE vende, Santa Magdalena 427, Barracas. v17

OJO, PELUQUERIA SE VENDE, COMOdidad para familia, Pueyrredón 489. v17

OJO! VENDO URGENTE PELUQUERIA $60 $ ó la instalación, barato, Soler núm. 7.

OJO! CANTINA Y RESTAURANT NAPOlitano se vende con buena clientela y barato, Pavón 2847. v16

OJO, PELUQUERIA VENDO POR NO poderla atender, urgente, Montes de Oca 924. v14

OJO! PELUQUERIAS CENTRALES, buenas y muebles barato vende Failvens, Serandi 217. v18

OJO! VENDO O TOMO SOCIO, BAR Y lunch, central, tiene contrato, Arcos 946. v16

COMPRA Y VENTA DE NEGOCIOS

OJO PELUQUEROS, CASI ESQUINA San Juan, buen trabajo, tres plazas y contrato vende barato Failvens. Serandi 217. v16

OJO! PELUQUERIA POR LA CALLE San Juan, trabajo garantido 500 $, alquiler muy barato vendo por ausentarme, informes, Failvens, Serandi 217. v16

OJO PELUQUEROS, GRAN SALON PEluquería y postizos, ofrezco en venta una fortuna, alquiler gratis á prueba, E. Ríos 844.

PANADERIA MUY BUENA VENDO 4500 pesos, 7 bolsas, otra 10.000, S. José 287.

PELUQUERIA VENDO, ANCHORENA 1502. v17

PANADERIA VENDO, CON CONTRATO, gran vidriera y sótano, Paso 382. v16

PANADERIAS MECANICAS DE 8000, 9, 10, 11 á 12.000 $ vendo, Piedras 813.

PELUQUERIA SE VENDE ALQUILER barato, tratar Godoy Cruz 2649.

PANADERIA SE VENDE POR FALLEcimiento, Alvarado 1558, de 1 á 3. v16

PELUQUERIA ACREDITADA VENDO, producto mensual 360 á 400 $, alquiler 60 $, hay contrata, Chile 1622.

PELUQUERIA VENDO, FACILIDAD pago, salón 250 $, alquiler 35 $, comodidad familia, Bolivia 1921, Flores.

POR ENFERMEDAD SE VENDE TINTOrería y lavadero, en Villa Urquiza, Cap-devila 2835, poco capital.

PELUQUERIA Y CIGARRERIA VENDO en 800 $, espléndido salón, Canning 2080. v16

PELUQUERIA VENDO URGENTE, CONtrato y comodidad para familia, Av. San Martín 1714. v17

PASTELERIA, GRAN ESQ. 2.000 $, OTRA horno, 5 metros, muy central y varias, C. Calvo 1400.

PANADERIAS, AQUI Y PUEBLOS, DE 2000, 3000, 4000, 5000 hasta 100.000 $ vendo, Victoria 1690.

PANADERIA MECANICA 10 BOLSAS, contr. 3 años, diario 100 $, vendo, Méjico 1750.

PANADERIA 4.000 $, 5 BOLSAS, AL número, otra 2.000 $, otras de 3 á 80.000 pesos, C. Calvo 1400.

PANADERIA GRAN BULEVAR, VENDO 10.000 $, diario 11 bolsas, contrato 5 años, Lavalle 2042.

PANADERIA IMPORTANTE VENDO muy barata, cont. 9 años, 6 bolsas de 1ra., Chacabuco 1022.

PANADERIA, AMASA 3 BOLSAS GAranzadas, á prueba, vendo 2.000 $, otra 4 bolsas, 3.000 $, vendo, Viamonte 1636, Librería.

PANADEROS!! OCASION! CENTRAL panadería vendo muy urgente, sin reparar en precio, Bolsa de los Panaderos, Chacabuco 526.

PANADERIA ANTIGUA NO VENDIDA en 12 años 10.000 $, alq. 190, contrato 4 años, amasa 11 bolsas, buen mostrador, Belgrano 1815.

PANADERIA SE VENDE POR AUSENtarse el dueño, á precio módico, contrata 5 años, situada en Temperley, calle Suárez esquina Pichincha, F. C. S. v17

PELUQUERIA VENDO, CAPITAL 1.000 $ por Flores, única en los alrededores, buena clientela, alquiler barato y comodidad para familia; tratar Venezuela 1302. v15

PARA CAPITALES TENEMOS BUENAS industrias, negocios establecidos de toda clase de venta ó para formar sociedad, preparamos contratos con arreglo á las leyes vigentes, The Barbicane Co. Corrientes 354. v16

RESTAURANT VENDO CON CONTRATO so da á prueba, tratar Costa Rica 100.

RESTAURANTS Y FONDAS A 2, 3, 4 Y 10.000 $, vendo, Salvadó, Moreno 1792.

RESTAURANT REGIO EN PLENO CENtro, de ocasión, vendo 4000 $, Cevallos 264.

RESTAURANT POR E. RIOS, 12.500 $, bien instalado, diario á prueba 170 $, Belgrano 1815.

RESTAURANT EN ARTES, AL 500, cont. 4 piezas, diario 130, vendo 5000 $, Moreno 1758.

RESTAURANT FONDA CON O SIN ALOjamiento 1.500 $ á 6.000, vendo Alsina 1584.

REPARTO DE VINO CON CLIENTELA vendo, Martínez Rosas 138, Villa Ortúzar.

RESTAURANT VENDO EN EL CENTRO urgente y contrata por asuntos de familia, tratar en el mismo, Córdoba 1751. v17

RESTAURANT Y ALOJ. POR BELGRAno y P. Colón, vendo urgente poco capital, cont. 3 años, diario 100 $, poco alq., Rivadavia 3827.

SE VENDE CIGARRERIA A BALANCE, Entre Ríos 378.

SE VENDE ALMACEN Y FONDA POR 900 pesos, Paraguay 1058. v17

SE VENDE NEGOCIO DE ZAPATERIA, con banco de dos asientos, Hornos 117. v18

SI RESUELVE REMATAR SU NEGOCIO, dirigirse á Ernesto Cuell, Rivadavia 767. v21

SE VENDEN DE OCASION LECHERIAS, despachos pan, almacenes, otros ramos, en Victoria 1090.

SALON DE LUSTRAR Y COMPOSTUREría se vende por no poderlo atender, Belgrano 2186. v17

SE VENDE LA CIGARRERIA Y VENta de lotería del Politeama, Paraná 398.

SE VENDE $ 600 DESPACHO DE BEBIdas y cigarrería, frente al Colón, Cerrito 625. v17

SE VENDE CAFE, BAR BILLARES Y fonda, por no poderlo atender por enfermedad del dueño, Costa Rica 117. v18

SE VENDE PAPELERIA, LIBRERIA, Cangallo 1439, comodidad para familia con contrata; tratar en la misma. v16

SE VENDE Y SE CEDE CASA BIEN amueblada, aseguante, apta para pensión, luz eléctrica y todo confort, alquiler módico, Piedras 366. v17

SE VENDE GRAN DESPACHO DE BEbidas y comidas, para atender otra clase de negocio, tratar en el mismo, Pedro Mendoza 2677, solo en 4 cuadras. v17

SE VENDE RESTAURANT MUY CENtral, tiene un gran sótano, la casa se presta para cualquier negocio, tiene 5 años de contrata, Venezuela 1799. v17

SE VENDE DESPACHO DE BEBIDAS Y canchas de bochas, por enfermedad de su dueño, tratar en la misma, Patagones 3074. v16

SE VENDE EL RESTAURANT BAR MInerva, plaza del Congreso, contrato dos años, 7 piezas, un galpón, por enfermedad del dueño, Victoria 1784. v18

SE VENDE POR NO PODERLO ATENder café restaurant central ó se toma socio con poco capital, se prefiere cocinero de profesión. Dirigirse Cerrito 556. v18

SE VENDE HORNO DE LADRILLOS, nuevo, con contrato, por desacuerdo de socios, se dan facilidades: dirigirse esquina frente al Jardín Progreso, Monte Grande, F. C. Sud. v16

SE VENDE CONFITERIA BIOGRAFO, fábrica de masas, anexo una sociedad recreativa, dos partes al contado, una á plazos, sin intermediario, renta instalación, piano eléctrico, en un pueblo cerca de la capital. Para informes, Solís 361. v18

SE VENDE UNA HERRERIA, CARPNtería, con un buen material y herramientas completas para cualquier trabajo, con buena clientela, situada en la ciudad de Lincoln, F. C. O., á cuatro cuadras de la plaza principal, calle Avenida 9 de Julio entre 32 y 30, con buena propiedad y bien edificado, mide 30 metros 30 de frente por 43 con 30 de fondo, el edificio consta de un salón al frente de Noventa y 19 por 11 metros de ancho, portón de hierro, rejas, pilares, todo bien rebujado en cal, siguiendo dos piezas para familia, con sótano, cocina, corredor, un galpón de 15 metros por 31, todo de material y todo cercado de pared, en que se han empleado ciento treinta y cinco mil ladrillos; un espacioso patio, jardín, frutales, un gran parral, 2 pozos semisurgentes y pileta; Veredas y también varios muebles, todo lo cual se liquida solamente por 14.000 $, al contado. Buena posición. Ocasión, por ausentarse su dueño del país, para tratar, en la misma ó por carta al señor Sebastián Massarotti, Lincoln.

TIENDA SE VENDE POCO CAPITAL, alquiler barato, informes, Cerrito 138. v17

TALLER DE HERRERIA DE OBRA, se vende, buen estado, Báez 168, Belgrano. v17

TALABARTERIA CON BUENA CLIENtela, se vende por ausentarse á Europa, tratar San Juan 1585. v18

TALLER DE PLANCHADO A NUEVO se vende por no poderlo atender, Humberto 829.

TALABARTERIA SE VENDE O SE TOma un hombre competente que siga con ella por ausentarse su dueño, Vieytes 1587.

VENDO HERRERIA, MEJICO 1817, SUmamente barata.

VENDO PANADERIA, DIARIO 9 BOLsas, Méjico 3186. v18

VENDESE SALON DE LUSTRAR, CORrientes 1309. v17

VENDO DESPACHO PAN, FACTURA muy bueno, Salguero 1294. v18

VENDO DESPACHO PAN Y FACTURas, 400 $ hay contrato, Aráoz 1763. v17

VENDO CARPINTERIA, GALPON, MAdera y trabajo, Pasaje Bolívar 116. v16

VENDO ESCRITORIO BIEN INSTALAlado con buena caja de seguridad, Chacabuco 840, don José, de 4 á 6 p. m.

VENDO CAFE Y ROTISERIA ESQUINA muy extratégico c. importante capital 3.500 $, y una fonda 3.000 $, diario 70 á 80 $, datos Sadi Carnot 381. v18

VENDO SOMBRERERIA, CAMISERIA, cerca de Santa Fe, barrio Palermo, alquiler barato, poco capital, más datos casilla correo 1024. v17

VENDEDORES DE NEGOCIOS; NO DEben rematar sino vender particularmente por el intermediario de La Mutua, Lavalle 747. v17

COMPRA Y VENTA DE NEGOCIOS

VENDO UN NEGOCIO DE SASTRERIA por no poderla atender, con buena clientela, mejor punto de Palermo, Serrano 2210 y Paraguay.

ZAPATERIA CON ANEXO, CIGARRERía y lotería vendo. Santa Fe 3348.

ZAPATEROS! VENDO SALON DE LUStrar, Soler 212. v17

ZAPATERIA BIEN INSTALADA vendo en Liniers, por ausentarme á Europa, por poco dinero, tratar Rivadavia 11040, de 7 á 8 p. m. v18

ZAPATERIA SE VENDE EN BARRIO importantísimo, poco capital, alquiler barato, con contrata, facilidades de pago, Avenida Alcorta 501. v17

AVISOS COMERCIALES

AVISO AL COMERCIO QUE HE VENdido mi negocio de fonda, Vendedor, Manuel Gómez; comprador, José Rodríguez, Calle Rocha 69. v17

AVISO AL COMERCIO QUE VENDI MI cigarrería sita Sgo. del Estero 390, al señor Félix Torruida, reclamaciones 3 días. —Bs. Aires, 14|4|912.—Francisco Gregorio. v16

AVISO AL PUBLICO QUE EL NEGOCIO de Gerardo Sánchez, se ha vendido á José Derecho; reclamaciones en los tres días, pasados los cuales no serán atendidas, Chilavina 2898. v18

AVISO AL COMERCIO QUE HE VENdido mi negocio de fonda, Vendedor, Manuel Gómez; comprador, José Rodríguez, calle Rocha 69; las reclamaciones se atenderán hasta los tres días. v17

AVISO AL COMERCIO HABER VENDIdo la mitad de la herrería calle Ferdriel 124, al señor Pedro Rappalino. Vendedor: Alejandro Roggero. Comprador: Pedro Rappalino. v18

AL COMERCIO.—AVISO QUE EN LA fecha he vendido al señor Santiago Taglialico, mi negocio de bar, situado en la calle Suárez 358, cualquiera reclamación la atenderé dentro de los 3 días.—Buenos Aires, Abril 13 de 1912. Jefe Krottver. v16

AVISO AL COMERCIO QUE CON INtervención del balanceador público señor Martín Blasnez, escritorio Garay 2303, he vendido al señor Francisco Isach, mi panadería calle Salcedo 2586, reclamaciones tres días.—Buenos Aires, Abril 14 de 1912.—Juana García, vendedora. v17

AL COMERCIO: CON INTERVENCION del balanceador público señor José Alvarez, escritorio Belgrano 2786, he vendido al señor Cirilo Espinosa la lechería, Alberti 90, reclamaciones tres días. Buenos Aires, Abril 16 de 1912. Vendedor, Agustín González. v18

AL COMERCIO -MARCOS B. VATTIOne, contador público nacional y balanceador público, avisa al comercio y al público en general que practica inventarios, liquidaciones, balances, compulsas, etc., en virtud de su título de contador público nacional único válido en la Capital Federal y Territorios Nacionales) expedido por la Escuela Superior de Comercio de la Nación.—Oficina, Rioja 263. Ambos teléfonos. v4m

AVISO AL COMERCIO EN GENERAL ha haber vendido el negocio de café y bar Corrientes 1381, á los señores Pedro y Silvio Steffanina. Los que se consideren acreedores ó con algún derecho, podrán presentarse en el término de tres días á contar de la fecha.—Buenos Aires, Abril 15 de 1912.—Enrique Baró. v18

AL COMERCIO—AVISO QUE BAJO inventario tasación practicado por el rematador y balanceador público señor José Ghiorzi, escrit. Córdoba 1095|99, U. T. 2128 Juncal, he vendido las existencias del almacén de mi propiedad sito en esta capital, Dungeness 295|99. Los que se consideren con derecho á reclamaciones deberán presentarlas dentro de los 3 días de la fecha.—Bs. Aires, Abril 14|912.—Vendedor, Eugenio Groppo. Comprador, Juan Colobraro. v16

AL COMERCIO—AVISAMOS QUE BAJO inventario tasación practicado por el rematador y balanceador público señor José Ghiorzi, escrit. Córdoba 1095|99, U. T. 2128 Juncal, hemos vendido el almacén bazar y ferretería que poseíamos en esta capital, Estomba 730 esquina Chevarría. Los que se consideren con derecho á reclamaciones deberán presentarlas dentro de los 3 días desde la fecha.—Bs. Aires, Abril 14|912.—Vendedores: Guillermo y Cayetano Zamboni. Compradores: Antonio Torres, Quintín Etubaim. v16

AVISO AL COMERCIO QUE CON INtervención y bajo inventario-tasación practicado por el balanceador y rematador público señor Martín Bisañez, escritorio Lavalle 2042, C. T. 1890, Central, hemos vendido á los señores P. Fuica y F. Fuica, nuestro negocio de almacén de comestibles y despacho de bebidas establecido en la calle Muñiz 1002, esquina Guandacol, reclamaciones 3 días.—Buenos Aires, Abril 16 de 1912.—Vendedores, L. Díez y Hermano. v17

AL COMERCIO — AVISO QUE CON INtervención y bajo inventario-tasación practicado por el balanceador público señor Francisco Migueus Rey, con oficinas en esta ciudad, calle Moreno y Bolívar, teléfonos U. T. 5205, Av. C. T. 4511, Central; he vendido al señor Juan Pablo Pugano mi negocio de almacén de comestibles y bebidas, calle Venezuela 2891, esquina Constitución, Bs. As. Los que se consideren con derecho á alguna reclamación deberán presentarse en el término de tres días á contar desde la fecha, pasados los cuales no serán atendidos.—Buenos Aires, Abril 17 de 1912.—Comprador, señor Ramón González. v18

AL COMERCIO, AVISO QUE BAJO BAlance practicado por el balanceador público señor M. Arcos, escritorio sud. Cuenca 391, queda disuelta la sociedad que existía bajo la razón social de Mazza y Alvarez, con almacén de comestibles y bebidas sito en esta capital calle Córdoba 799, habiendo vendido el señor Mazza la parte que á él le corresponde, al señor Celerino Flores, los que tengan reclamaciones contra dicho negocio los harán dentro de los tres días de la fecha. Buenos Aires, Abril 13 de 1912. —Salvador de Barrio. En mi carácter de socio saliente y para los fines que expresa el precedente aviso, alto al comercio.—Mariano Sáns. v18

AL COMERCIO — AVISO QUE CON INtervención y bajo inventario-tasación practicado por el balanceador público señor Francisco Migueus Rey, con oficinas en esta ciudad, calle Moreno y Bolívar, teléfonos U. T. 5205, Av. C. T. 4511, Central, he vendido al señor José Amadore, mi negocio de almacén de comestibles y bebidas, sito calle 9 de Julio 602, esq. Ituzaingó, pueblo de Bernal, provincia de Buenos Aires; los que se consideren con derecho á alguna reclamación contra el precitado negocio, deberán interponerla dentro de los tres días de la fecha, pasados los cuales no serán atendidos.—Buenos Aires, Abril 16 de 1912.—Vendedor, Domingo Zoga. v18

AL COMERCIO — AVISO QUE CON INtervención y bajo inventario-tasación practicado por el balanceador público señor Francisco Migueus Rey, con oficinas en esta ciudad, calle Moreno y Bolívar, teléfonos U. T. 5205, Av. C. T. 4511, Central, he vendido á los señores Luis y Atilio Bertini, mi negocio de almacén de comestibles y bebidas que tenía establecido en esta capital, calle Pedro Mendoza 1101, esq. Suipres; los que se consideren con derecho á alguna reclamación contra el precitado comercio, deberán interponerla dentro de los tres días á contar desde la fecha.—Buenos Aires, Abril 13 de 1912.—Vendedor, Rafael Cáneva. v18

AVISOS COMERCIALES

AL COMERCIO — AVISO QUE CON INtervención y bajo inventario-tasación practicado por el balanceador público señor Francisco Migueus Rey, con oficinas en esta ciudad, calle Moreno y Bolívar, teléfonos U. T. 5205, Av. C. T. 4511, Central; he vendido al señor Manuel Riva, mi negocio de almacén de comestibles y bebidas que tenía establecido en esta capital, calle Vieytes 1961, esq. Lavaderos; los que se consideren con derecho á alguna reclamación contra el precitado comercio deberán interponerla dentro de los tres días á contar desde la fecha.—Buenos Aires, Abril 13 de 1912.—Vendedor, Miguel Martínez. v18

AL COMERCIO — AVISO QUE CON INtervención y bajo inventario-tasación practicado por el balanceador público señor Francisco Migueus Rey, con oficinas en esta ciudad, calle Moreno y Bolívar, teléfonos U. T. 5205, Av. C. T. 4511, Central; he vendido al señor Mariano Sánz mi negocio de almacén de comestibles y bebidas que tenía establecido en esta ciudad, calle Moreno 1600, esq. Pasco; los que se consideren con derecho á alguna reclamación contra el precitado negocio deberán interponerla dentro de los tres días á contar desde la fecha.—Buenos Aires, Abril 11 de 1912. — Vendedor, José S. Bouzas (hijo). v18

AL COMERCIO — AVISO QUE CON INtervención y bajo inventario-tasación practicado por el balanceador público señor Francisco Migueus Rey, con oficinas en esta ciudad, calle Moreno y Bolívar, teléfonos U. T. 5205, Av. C. T. 4511, Central; he comprado á mi socio señor Tomás Molero la parte indivisa que le pertenecía en la sociedad que formaba con el suscripto bajo la razón social de Molero y Pérez, sito en calle Méjico 492 y 500, esq. Bolívar, haciéndome cargo del activo y pasivo de la sociedad del citado negocio, los que se consideren con derecho á alguna reclamación contra el precitado comercio deberán interponerla dentro de los tres días á contar desde la fecha.—Buenos Aires, Abril 13 de 1912. Vendedor, Arturo Blanco. v18

AL COMERCIO — AVISO QUE CON INtervención y bajo inventario-tasación practicado por el balanceador público señor Francisco Migueus Rey, con oficinas en esta ciudad, calle Moreno y Bolívar, teléfonos U. T. 5205, Av. C. T. 4511, Central; he vendido á los señores López y Hno. mi negocio de almacén de comestibles y bebidas que tenía establecido en esta capital, calle Gnemes 4401, esq. Serrano; los que se consideren con derecho á alguna reclamación contra el precitado comercio deberán interponerla dentro de los tres días á contar desde la fecha.—Buenos Aires, Abril 11 de 1912.—Vendedor, Antonio Miralles. v18

AL COMERCIO — AVISO QUE CON INtervención y bajo inventario-tasación practicado por el balanceador público señor Francisco Migueus Rey, con oficinas en esta ciudad, calle Moreno y Bolívar, teléfonos U. T. 5205, Av. C. T. 4511, Central; he vendido al señor Fioravanti Scarcivi mi negocio de almacén de comestibles y bebidas que tenía establecido en esta capital, calle Independencia 1699, esq. Solís; los que se consideren con derecho á alguna reclamación contra el precitado negocio deberán interponerla dentro de los tres días á contar desde la fecha.—Buenos Aires, Abril 11 de 1912.—Vendedores, Freitas y Arnedillariz. v16

AL COMERCIO — AVISO QUE CON INtervención y bajo inventario-tasación practicado por el balanceador público señor Francisco Migueus Rey, con oficinas en esta ciudad, calle Moreno y Bolívar, teléfonos U. T. 5205, Av. C. T. 4511, Central; he vendido al señor Benito Rodríguez mi almacén de comestibles y bebidas que tenía establecido en esta capital, calle Irarte 101 al 105, esq. Azara; los que se consideren con derecho á alguna reclamación con el precitado negocio, deberán interponerla dentro de los tres días á contar desde la fecha.—Buenos Aires, Abril 11 de 1912.—Vendedor, Juan Outeda. v18

AL COMERCIO — AVISO QUE CON INtervención y bajo inventario-tasación practicado por el balanceador público señor Francisco Migueus Rey, con oficinas en esta ciudad, calle Moreno y Bolívar, teléfonos U. T. 5205, Av. C. T. 4511, Central; he vendido al señor Mariano Sánz mi negocio de almacén de comestibles y bebidas que tenía establecido en esta ciudad, calle Moreno 1600, esq. Pasco; los que se consideren con derecho á alguna reclamación contra el precitado negocio deberán interponerla dentro de los tres días á contar desde la fecha.—Buenos Aires, Abril 11 de 1912. — Vendedor, José S. Bouzas (hijo). v18

AL COMERCIO — AVISO QUE CON INtervención y bajo inventario-tasación practicado por el balanceador público señor Francisco Migueus Rey, con oficinas en esta ciudad, calle Moreno y Bolívar, teléfonos U. T. 5205, Av. C. T. 4511, Central; he comprado á mi socio señor Tomás Molero la parte indivisa que le pertenecía en la sociedad que formaba con el suscripto bajo la razón social de Molero y Pérez, sito en calle Méjico 492 y 500, esq. Bolívar, haciéndome cargo del activo y pasivo de la sociedad del citado negocio, los que se consideren con derecho á alguna reclamación contra el precitado comercio deberán interponerla dentro de los tres días á contar desde la fecha.—Buenos Aires, Abril 13 de 1912. Vendedor, Arturo Blanco. v18

AL COMERCIO — AVISO QUE CON INtervención y bajo inventario-tasación practicado por el balanceador público señor Francisco Migueus Rey, con oficinas en esta ciudad, calle Moreno y Bolívar, teléfonos U. T. 5205, Av. C. T. 4511, Central; he vendido al señor Luis Petrillani mi negocio de almacén de comestibles y bebidas que tenía establecido en esta capital, calle Estados Unidos 801, esq Piedras; los que se consideren con derecho á alguna reclamación contra el precitado negocio deberán interponerla dentro de los tres días á contar desde la fecha.—Buenos Aires, Abril 13 de 1912.—Vendedor, Emilio Ferrari. v18

AL COMERCIO — AVISO QUE CON INtervención y bajo inventario-tasación practicado por el balanceador público señor Francisco Migueus Rey, con oficinas en esta ciudad, calle Moreno y Bolívar, teléfonos U. T. 5205, Av. C. T. 4511, Central; he vendido al señor Demetrio Gutiérrez, mi negocio de almacén de comestibles y bebidas que tenía establecido en esta capital, sito calle Corrientes 1401, esq. Uruguay; los que se consideren con derecho á alguna reclamación contra el precitado comercio deberán interponerla dentro de los tres días á contar desde la fecha.—Buenos Aires, Abril 10 de 1912.—Vendedores: Brandariz y Carvajales; compradores: J. Afyndsin Hno

COMPRA Y VENTA DE MAQUINAS

APARADORES: SE VENDE UNA MAquina Cañón, nueva, tres meses de uso, Bdo. de Irigoyen 1073, pieza 18. v17

BALANCIN A MANO, GRANDE, SE vende barato, Rincón 1117. v17

COMPRO MAQUINA DE ESCRIBIR Continental, Independencia 1241. v17

MAQUINA DE HACER MEDIAS VENdo, Viamonte 901.

MAQUINAS DE COSER, $ 5 POR MES, mejores marcas.—La Sigal y Cía., Sarmiento 1124. v26

MAQUINA SINGER NUEVA, MODERna, vendo por ausentarme, Sarmiento 3472.

MAQUINAS DE COSER, DOS MODERnas, garantidas, vendo, 15 $, por ausentarme, Cochabamba 337, comedor.

MAQUINAS DE COSER, APARADORAS, zapateros, corseteras y cualquier oficio máquinas por cuotas mensuales, Salta 366. v22

MAQUINAS DE ESCRIBIR UNDERWOOD como nuevas, vendemos dos urgente, baratas, Barbiciane Co., Corrientes 354. v16

MAQUINAS DE COSER, APARADORAS, zapateros, corseteras y cualquier oficio máquinas por cuotas mensuales, Salta 366. v22

MAQUINAS DE COSER A $ 5, 6, 7, 8, 9 y 10 por mes, Singer, Original, Mundlos, New Home, etc., Salta 366, Persistent Co. v22

MAQUINA PARA HACER POLVO DE ladrillo, el plato es nuevo, vendo muy barata, en cambio de materiales usados Rivadavia 3567. v17

MOTOR PARA AUTOMOVIL DE 9 HP, marca, perfecto estado, como nuevo vendemos.—The Barbiciane Co., Corrientes 354, Precio 150 $. v17

MAQUINAS DE COSER NEW HOME, las mejores, al contado y 12 mes plazos, tenemos espléndidos modelos, baratos, Barbiciane Co., Corrientes 354. v17

MAQUINAS DE ESCRIBIR NUEVAS y de ocasión, todas marcas, Remington, Monarch, Underwood, Hammond, Continental, Torpedo, Oliver, Smith, Premier, $ 5, 6, 7, 8, 10, 18, 20, 25 por mes. Sa la 366.—Persistent Co. v18

MAQUINAS DE ESCRIBIR "TORPEdo" nos dan 30 por 15 días como reclamo, las vendemos a 100 pesos oro. La mejor de las mejores, garantizadas 2 años, hechas de acero templado, al vendarlas sobre las demás, Barbiciane Co., Corrientes 354. v19

MAQUINAS DE ESCRIBIR DE OCASION en todos los modelos, especialmente Remington 10 y 11, Underwood 5, Oliver 5, perfecto estado, Smith Premier, Monarch, Underwood, Hammond, Continental, Torpedo, Oliver, Colonial, Estos Continental, Correspondencia al 8 mes, Barbiciane Co., Corrientes 354. v17

MAQUINAS DE ESCRIBIR, PUNTAS DE rubí y los colores, para Toria, Underwood, Monarch, Hammond, Remington, Oliver y cualquier otra variedad nacional, vendemos y para todas de mejor calidad, baratas, fabricadas especialmente para nosotros, Barbiciane Co., Corrientes 354. Enviar especial.—Barbiciane Co., Corrientes 354. v16

MOTORES A NAFTA, LOTTO, LEGnano, de 4 á 6 HP, otro muy bueno de 3 á 4 HP, casi no con los dos marcha sucesiva, 1 bomba para hierro y bronce, 15 terrajas para caños y bujones varios y cuchillas, varios cojinetes, poleas, transmisiones y 1 juego de 500 litros cada uno de nafta, todo en regular estado, muy barato, Junín 1411.

SE VENDEN MAQUINAS DE CORTAR y cilindrar suela, San Juan 1578. v16

SE VENDE 1 MOTOR A NAFTA, DE 3 HP, 1 aparato acetileno "Modelo", todo en perfecto estado, Tucumán 3065. v18

SE COMPRA UNA MAQUINA DE Moler almendras y batidora de huevos rizada, ofertas casilla 314.

SE VENDE CALESITA, 12 CABALLOS Continual, sistema Carrizo y 1 motor Otto con freotor, vello Tucumán 2118, tratar Archor en 6x2.

VENDO MAQUINARIAS DE ASERRAdero, completa, nuevas, usadas, toda clase, Constitución 2343.

VENDO MOTOR WASTIN, FUERZA 10 caballos, se garantiza funcionamiento, perfecto estado, Chubut 169.

PERSONAS BUSCADAS

A JESUSA HERNALDO Y CONSUELO Fernández las busca su tía, Venezuela 1717.

ANTONIO MORAN DESEA SABER EL paradero de su cuñado Germán Sánchez de Zamora (España), dirigirse á fonda Zamorana (Bolívar, F. C. S.) v16

CARMEN LOPEZ CEBRAL, española, la busca su hermano Antonio López, Pedro Mendoza 2307. v16

DESEO SABER EL PARADERO DE Etelvino Lovelle, José Otero, Rivera 862.

DESEO SABER EL PARADIJRO DE Tiosilio Puentes, lo busca Gabino Ortiz, R. Mitre 2177, ciudad. v17

LUIS BALDESARI ES BUSCADO POR su sobrino Marcelo Baldesari, Tramway 1799, Flores. v23

MANUEL SUEIRO PARADA DESEA SAber el paradero de su hermano Ramón Sueiro Parada, de Pontevedra (Galicia), pueblo de Carbia, dirigirse Valentín Gómez 1189, Buenos Aires. v18

PEDRO AMADEO PINTOR SE NECESIta urgente, por trabajo, Mújica 2633.

P. TAPIAS, QUE VIAJO EN EL VAPOR Londres, de Montevideo á ésta, el 8 del actual, se desea verle por asunto que le interesa, Sarmiento 315. v17

SE DESEAN OBTENER DATOS SOBRE el paradero ó fallecimiento de don Lorenzo Cuneo, padre de Andrés Cuneo (fallecido), por asuntos de herencia. Se gratificará á la persona que certifique al respecto, dirigirse á Andrés Carbone, Esmeralda 316.

TERESA BAGNASCO ES BUSCADA por su cuñado Santiago Carnevari, Luján F. C. O. v16

TEODORO URQUIJO Y BASABE Y JOSE Aldasoro Irizar y Rosnedo, se desea saber el paradero de estos 2 personas. El interesado de ello es Carlos Lamano, Lima 975, Córdoba.

ARRENDAMIENTO DE TIERRAS

ARRIENDANSE EN BRANDSEN 2% leguas, tratar Perú 879, de 11 á 2.

ARRIENDANSE 1000 HECTAREAS DE campo virgen, apto para agricultura en una ó más lotes, cerca de la est. Rosas, F. C. S. tratar Rivadavia 3541. v17

ARRIENDASE EN AVACUCHO A UNA legua de Mar del Plata, 2000 hectáreas, campo inmejorable para agricultura ó invernada, 6 leguas. 1452.

ARRIENDANSE (a-bo) 1500 HECTAREAS de 3 campo alto á 6 en lotes chicos á 3 y media legua de "La Maroma" F. C. O. en San Luis, Sr. Mihura, de 2 á 4, Aisina 477. v27

ARRIENDASE cabaña DE 120 HECTAreas con buenas instalaciones y precios módicos de frente á la estación Rivadavia, á 7 leguas de Junín, tratar con el propietario, Gobernador Ugarte 553, Barracas al Norte.

ARRIENDASE MEDIA LEGUA DE CAMpo en Jáuregui F. C. O. para lechería con todas las comodidades, precios, alfalfares, cuadro todo apto para alfalfa. Tratar allí.

ARRIENDANSE EN LA PAMPA CENtral, 5.000 hectáreas de campo flor para ganadería en la sección X, fracción A, mitad Sur de la 21, tratar Banco Francés, Reconquista 157. v16

ARRENDAMIENTO.—SE ARRIENDAN 1200 leguas de campo alfalfado, en el Sur de Córdoba, a dos leguas de Tránsito, F. C. C. A. y 2 1/2 de Santa Eufemia, F. C. P., con potreros, dividido en 6 potreros, aguada, corral, dos tinglados con lanares de 1.000 ovejeros, bebederos, etc. Entrega inmediata. Informes, Lima 620, B. Aires. v16

ARRIENDANSE 2.700 HECTAREAS EN Inglés, para agricultura, 400 alfalfadas para tambo ó invernada, en Lincoln, cerca cremería, 4300 hectáreas alfalfadas en "Tejedor, 150 hectáreas alfalfa al corte á inmediaciones estación Alem, F. C. P., 500 cuadras campo virgen al lado Santo Alejandrino, Juan P. Ravanagli, Reconquista 523, Buenos Aires.

CAMPO EN CAPILLA DEL SEÑOR, SE arrienda 500 hectáreas á 4 leguas de la estación Capilla del Señor, en 1 ó más lotes, para tambo ó invernada, con ó sin alambrados, para tambo ó invernada, con ó sin alambrados, dos potreros, buen aguada, con pozos, corrales, corta-bichos, etc., tratar Belgrano 27-1, de 9 á 11 a. m. v16

CAMPO LIMPIO Y NUEVO, DE 3.000 h. se arrienda á razón de un solo sol $ en cuadras de 100 á 400 cuadras, gran parte alambradas. Para informes dirigirse con referencia Compañía de Tierras del F. C. C. A. y Central Argentino, Río Cuarto, tierras y aguas excelentes para maíz. Hay 4.000 pol. de alambrados y en condiciones ideales. 1.000 vacas en la misma estación, estancia "La Carlito". v17

DOS ARGENTINOS BUSCAN PERSONA que facilite chacra y medios para su labranza, óptimas referencias, E. y A. Fe, Azara 112.

EN ALVEAR SE ALQUILAN PARA agricultura ó ganadería 2000 hectáreas de campo alto, tratar Tucumán 1452, de 9 á 2 p. m., ó estancia y Molino Sinaes. v17

EN CASTILLA, F. C. P., PARTIDO DE Chacabuco, se arriendan 215 cuadras de campo, para invernada, tambo ó chacras, mas datos á los señores Alzaa Gratis y Cousiño, Castilla, F. C. P. v17

EN GENERAL BELGRANO, A 15 CUAdras de la estación Newton, se arriendan 412 hectáreas con población y montes, la vía y vigilancia de día, tratar Sgo. del Estero 1153.

EN SUCHACHA, F. C. O., PARA TAMBO ó invernada, á una y media legua de Est., se arriendan con contrato 200 cuadras alfalfadas y con bebidas para ocupar, dividido en tres potreros, con un puesto y 2-8 vacas con pilenas y bebidas de materia. Dirigirse á A. Cardoso, Tacuarí 612 —Buenos Aires. v18

JARDINERO BUSCA UN TERRENO PAra mi cuenta, 1 ó 2 cuadras, en, mas datos á J. L. P. Ponte Restante, Correo central. v18

ARRENDAMIENTO DE TIERRAS

MIL SEISCIENTAS CUADRAS DE TIErra nueva, superior para cualquier cultivo, especialmente para maíz, lino, etc., se arriendan en un solo lote ó en chacras de 100 y más cuadras por el término de 4 años, por dinero y en condiciones liberales. El campo alambrado por los cuatro costados, está situado á 4 leguas al Norte de las estaciones Leones y San Marcos del F. C. C. A. y á 2 leguas al Sur de la nueva línea del mismo ferrocarril ramal de Las Rosas al Oeste. Para tratar dirigirse personalmente ó por carta á estancia Chañarito, estación Corral de Bustos (F. C. C. A.) v19

SE ARRIENDAN 1400 HECTAREAS A una legua de la estación Vidal, F. C. S., propio para tamberos y agricultores, ocurrir de 11.30 á 1.30, Guido 343. v16

SE ARRIENDAN 337 HECTAREAS PAra agricultura ó ganadería, en Suipacha, F. C. O., tratar Gallo 1959 de 12 á 6 p. m. v16

SE ARRIENDAN 600 HECTAREAS DE campo apto para agricultura, ganadería é industria lechera, á una legua estación La Negra, F. C. S., media de Chañar, 4 años: contrata, tratar con Pedro Páez en La Negra ó Rivadavia 3366. v18

AVISOS VARIOS

ALBANIL TRANSPIERE CONTRATO 5 años casa 7 piezas en gran terreno de 21x40 fondo, 2 años á 50 $ por mes y 3 á 80 $, en cambio de refacción que importa 1.000 $. Olo. industriales, calle adoquinada, tratar Caseros 2816, constructor albañil.

ATENCION!! GRATIS, ABSOLUTAMENte gratis, nada de suscripción, nada de cuentas, hacemos un gran retrato al lápiz de cualquier retrato aún antiguo, en el término de 15 días, como propaganda, venga ó mande su ampliación, fotografía José Cufaro, casa seria, acreditada, Florida 654, Buenos Aires. v21

CREDITOS A LOS EMPLEADOS EN armonías en 10 mensualidades, Previsión Popular, Salta 676.

COMISIONES EN GENERAL DE TODA clase, absoluta seriedad y discreción, efectúa la antigua empresa yankee de órdenes, Barbiciane Co., Corrientes 354. v17

EMPRESA DE ADORNOS Y SILLAS DE alquiler especial en arreglar casas para bodas, bautizos, casamientos, etc., precios módicos, Perú 1000, Rivadavia 1915. v18

GRATUITAMENTE, SE ENSEÑA EL RÉgimen que cura radicalmente el estreñimiento y resfrios, por carta ó personalmente, Entre Ríos 1572. v18

HERMOSA CHATITA DE DOS MEses se entregará á familia pudiente en dicho alquiler, Corrientes 1688.

LOTERIA NACIONAL SE REMITE A la provincia Agencia de Lotería Nacional, Entre Ríos 540. v16

NO DEJE PASAR EL TIEMPO.—SEA Ud. alegre, fuerte, ágil y vigoroso. Estos son los atributos para el triunfo en la vida. Si no le ha dado resultado ningún medicamento tome Vd. el tratamiento Psicofísico de la Medicina Natural, da fuerzas físicas y morales, vigor muscular y vitalidad.—Prof. M. de Peña Moreno 1182. Consultas y lecciones de 9 á 4. v17

REPARACIONES Y COMPOSTURAS DE bicicletas, máquinas de escribir, fonógrafos, accesorios, mecanismos en general, hacemos en nuestro taller especial, Barbiciane Co., Corrientes 354. v17

SE PLANCHAN TRAJES A LA PERfección por $ 2, Maipú 748. v16

SOCIEDAD Española DE ENCUADRO DE pisos y limpieza en general Antonio López, Independencia 1553, Bs. Aires. v18

SE DA LINDA HABITACION GRATIS A personas serias, comprando dos camas y mesa de luz, informes, Mármol y Quito, almacén. v17

SE AVISA A LOS DEUDOS QUE TENgan gastos en la bóveda de Juan Asencio que ha quedado bajo en el 1.er cuerpo del lado de Mayo. Datos, Brasmon 481, Adrogué (F. C. Sud) v18, o.

SE RUEGA A LOS QUE TENGAN DEPOsitados mercaderías en consignación, en Avda. Lacarra, Libertad 196, pasen á retirarlas antes del día 20 del corriente mes, pues desde esta fecha tendrán que abonar el depósito consignante. v18

SE AVISA A LOS QUE TENGAN DEUdos en la bóveda que fué de don Benito Campa en el cementerio del Norte, los retiren en el plazo de 30 días, de lo contrario serán trasladados al osario general, nave Las Heras 1309.—Abril 1o. de 1912. v1m

MATERIALES DE CONSTRUCCION

A 25, 27, 30 y 35 cts. METRO ALAMBRE tej. 50, Charcas 2940.

A TORTAJADA PIDA CATALOGOS DE puertas, Pueyrredón 623. v17

A $ 5 PUERTAS HIERRO NUEVAS, Tortosa Hnos., Charcas 2940.

A 90 cts. CHAPAS CANALETA, NUEVO, salto, Charcas 2940.

A $ 25 PORTONES HIERRO NUEVOS, de 3 m. y $ 6 de 1 m., Pueyrredón 623. v18

A $ 0.90 CHAPAS CANALETA 6 PIES nuevo, sano; 7 $ 1.15, 8 $ 1.30; 9 $ 1.45, y 10 $ 1.60; Charcas 2940.

A $ 3, 5, 15, 25 y 35, MIL PUERTAS Y ventanas; no tiene sucursal, Charcas 2940.

A 1 $ CHAPAS NUEVAS DE 6 PIES; 1.15 de 7; 1.30 de 8; 1.45 de 9 y 1.60 de 10 pies; Tortajada, Pueyrredón 623. v17

A $ 6 HASTA 26 BALCONES, A $ 2.30 hasta 45, columnas hierro, Charcas 2940.

ALTO, PUERTAS Y VENTANAS, PIdan precios á Tortajada, Pueyrredón 623. v17

A PEDIR PRECIO DE MATERIALES de construcción, puertas y ventanas baratas, Federico Lacroze 3700. v16

A TORTOSA HNOS. PIDA CATALOGO, puertas ventanas, balcones y columnas, Charcas 2940. v10mo.

A COMPRAR CINC, PUERTAS, VENTAnas, columnas, tirantes madera dura, Corrientes 4569. v21

AL MAS BARATO Y SURTIDO: PUERtas, ventanas, columnas, portones, tirantes madera dura, usados, Córdoba 2915. v21

A PRECIOS BARATISIMOS, PUERTAS, ventanas de rejas, cinc canaleta, todos los de construcción, pidan catálogo Rabitado, Arenas, Rivadavia 3763. v 3

ATENCION 5.000 MTS. TIRANTES 8x1, 3x8 y 3x2, usados, 1000 tablas 1x12, 40 puertas cuero, ventanas, cornisas, portadas cajoz, tejas, Infinidad de artículos usados, Alt. 2da 2100. v16

BALCONES PIDA CATALOGOS A TORtonda, Pueyrredón 6 3. v17

COLUMNAS, A TORTAJADA PIDA CAtálogo, Pueyrredón 6.3 v17

CONSTRUCTORES VENDO 5 PERSIAnas roble 1.10x2.20, buenas, baratas, Raimondi, 275.

CELOSIAS 7.10x3.10, DIEZ, VENDENSE, 1 buen uso $ 1.c/una, Ugarteche 52, Palermo, por la mañana. v17

DESDE $ 6 PUERTAS Y VENTANAS, PIdan catálogos, Pueyrredón 623. v17

DOLAO PUEDE VENDER BARANDO Y tirantes á $ 1 el metro en la obra 25 de Mayo 285 y se lleva en las obras. v16

SE VENDEN PUERTAS Y VENTANAS hechas, fábrica de marcos, San Ramón 773. v16

VENDO PUERTAS VIEJAS GRAN VIdriera de cama con vidrio, mucho mueble, escalera 449. v18

ANIMALES Y RODADOS

AUTOMOVIL BUENO LANDAULET, 12 HP., vendo en 1.500 $ Cangallo 2707. v17

ANIMALES DE PECHO Y TRONQUItos á prueba hay en venta, salta 2570. v17

AUTOMOVIL ROTHHISS LANDAULET, 24 HP., en perfecto estado se vende, 5.5 ó B Mitre 1930, de 10 á 12. v21

ALERTA: MEJORES LLANTA GOMA y de fierro Bastida, rep. calles para ciudad y campaña, 2a de Mayo 522. v16

AMERICANAS, LIQUIDACION breches para campo, botas kersten de niños, cobertores 2 plazas, 2a de Mayo 522. v16

AUTOMOVIL TAXIMETRO, BUEN Estado, vendo con facilidades, Echeverría, Mayo 951. v17

AUTOMOVIL 30x50, DOBLE FAETON, vendo ó permuto por terreno en la cap. 1 ó 2 cuadras. v17

ATENCION, MEJORES LLANTAS ACEro y goma, modernas, coupe 3,4, landó capotas, vis á vis, vendo, Sarmiento 1732.

AUTOMOVILES OMNIBUS VARIOS, Del Fiat HP 1400, marca Italiana, Lacroze 3x3.

AUTON DON ESPLENDIDO MILORD cuatro de gala acabado, Las Heras No. 1700. v17

MILORDANAS Y BREAKES, CON Y SIN capotas, milores, coupé chico, poco uso, modelito, negocio, liquidamos. Avenida 2043. v18

AUTOMOVIL 25 HP LANDAULET, SE vende casi nuevo, gomas anteriores movibles, completo, Avenida Alvear 1102. v17

AUTOMOVILES DOS, UNO CON TAXIMEtro nuevo en el acto, Rivadavia se van á la orilla todos bajitos, vendo á pagar en un año, Avenida 2211, de 3 á 6. v17

AUTOMOVIL VOITURETTE TORPEDO, 12 HP., Enzo 900, se desea comprar, escribir con detalles y precio á A. L., Rincón 1069.

ATENCION, MEJORES LLANTAS GOMA varios caballos también vendo cochero, caballeriza capacidad 70 caballos, cocheras, Muñiz 512.

AUTOMOVILES VOITURETTE EL MEN Inmejorables, uno en el Buenos Aires y otro comprobados, se venden uno en 2500 $, cada uno, verlos y tratar Victoria 126.

AUTOMOVIL FIAT POR AUSENTARSE á Europa se vende, se ven en la mañana en cochería de Julio Riech 11, Rivadavia, calle garage Lima 1536, cochera 29, tratar Piedras 1217.

AUTOMOVIL BUENO LANDAULET, 12 HP., vendo en 1.500 $ Cangallo 2707. v17

AUTOMOVIL ROTHHISS LANDAULET, 24 HP., en perfecto estado se vende, 5.5 ó B Mitre 1930, de 10 á 12. v21

OFERTA: MEJORES LLANTA GOMA y de fierro Bastida, rep. calles para ciudad y campaña, 2a de Mayo 522. v16

AMERICANAS, LIQUIDACION breches para campo, botas kersten de niños, cobertores 2 plazas, 2a de Mayo 522. v16

AUTOMOVIL TAXIMETRO, BUEN Estado, vendo con facilidades, Echeverría, Mayo 951. v17

AUTOMOVIL 30x50, DOBLE FAETON, vendo ó permuto por terreno en la cap. 1 ó 2 cuadras. v17

ATENCION, MEJORES LLANTAS ACEro y goma, modernas, coupe 3,4, landó capotas, vis á vis, vendo, Sarmiento 1732.

AUTOMOVILES OMNIBUS VARIOS, Del Fiat HP 1400, marca Italiana, Lacroze 3x3.

AUTON DON ESPLENDIDO MILORD cuatro de gala acabado, Las Heras No. 1700. v17

MILORDANAS Y BREAKES, CON Y SIN capotas, milores, coupé chico, poco uso, modelito, negocio, liquidamos. Avenida 2043. v18

AUTOMOVIL 25 HP LANDAULET, SE vende casi nuevo, gomas anteriores movibles, completo, Avenida Alvear 1102. v17

AUTOMOVILES DOS, UNO CON TAXIMEtro nuevo en el acto, Rivadavia se van á la orilla todos bajitos, vendo á pagar en un año, Avenida 2211, de 3 á 6. v17

AUTOMOVIL VOITURETTE TORPEDO, 12 HP., Enzo 900, se desea comprar, escribir con detalles y precio á A. L., Rincón 1069.

ATENCION, MEJORES LLANTAS GOMA varios caballos también vendo cochero, caballeriza capacidad 70 caballos, cocheras, Muñiz 512.

AUTOMOVILES VOITURETTE EL MEN Inmejorables, uno en el Buenos Aires y otro comprobados, se venden uno en 2500 $, cada uno, verlos y tratar Victoria 126.

AUTOMOVIL FIAT POR AUSENTARSE á Europa se vende, se ven en la mañana en cochería de Julio Riech 11, Rivadavia, calle garage Lima 1536, cochera 29, tratar Piedras 1217.

AUTOMOVIL BUENO LANDAULET, 12 HP., vendo en 1.500 $ Cangallo 2707. v17

ANIMALES DE PECHO Y TRONQUItos á prueba hay en venta, salta 2570. v17

AUTOMOVIL ROTHHISS LANDAULET, 24 HP., en perfecto estado se vende, 5.5 ó B Mitre 1930, de 10 á 12. v21

OFERTA: MEJORES LLANTA GOMA y de fierro Bastida, rep. calles para ciudad y campaña, 2a de Mayo 522. v16

AMERICANAS, LIQUIDACION breches para campo, botas kersten de niños, cobertores 2 plazas, 2a de Mayo 522. v16

AUTOMOVIL TAXIMETRO, BUEN Estado, vendo con facilidades, Echeverría, Mayo 951. v17

AUTOMOVIL 30x50, DOBLE FAETON, vendo ó permuto por terreno en la cap. 1 ó 2 cuadras. v17

ATENCION, MEJORES LLANTAS ACEro y goma, modernas, coupe 3,4, landó capotas, vis á vis, vendo, Sarmiento 1732.

AUTOMOVILES OMNIBUS VARIOS, Del Fiat HP 1400, marca Italiana, Lacroze 3x3.

AUTON DON ESPLENDIDO MILORD cuatro de gala acabado, Las Heras No. 1700. v17

MILORDANAS Y BREAKES, CON Y SIN capotas, milores, coupé chico, poco uso, modelito, negocio, liquidamos. Avenida 2043. v18

AUTOMOVIL 25 HP LANDAULET, SE vende casi nuevo, gomas anteriores movibles, completo, Avenida Alvear 1102. v17

AUTOMOVILES DOS, UNO CON TAXIMEtro nuevo en el acto, Rivadavia se van á la orilla todos bajitos, vendo á pagar en un año, Avenida 2211, de 3 á 6. v17

AUTOMOVIL VOITURETTE TORPEDO, 12 HP., Enzo 900, se desea comprar, escribir con detalles y precio á A. L., Rincón 1069.

ATENCION, MEJORES LLANTAS GOMA varios caballos también vendo cochero, caballeriza capacidad 70 caballos, cocheras, Muñiz 512.

AUTOMOVILES VOITURETTE EL MEN Inmejorables, uno en el Buenos Aires y otro comprobados, se venden uno en 2500 $, cada uno, verlos y tratar Victoria 126.

AUTOMOVIL FIAT POR AUSENTARSE á Europa se vende, se ven en la mañana en cochería de Julio Riech 11, Rivadavia, calle garage Lima 1536, cochera 29, tratar Piedras 1217.

ALQUILER DE CASAS Y LOCALES

ALQUILANSE DEPARTAMENTO 8 PIEzas y comodidades, Mejico 1067. v16

ALQUILASE CASA SIETE PIEZAS, calle Piedras 25.

ALQUILASE BARATO SOTANO ESQUIna 10.20, Medrano 709.

ALQUILASE CASA, COMEDOR, 4 PIEzas, etc., Quirno 716, Flores, 75 $.

ALQUILO BALCON, PIEZAS Y TERRENO, Soldados 943. v17

ALQUILO CASA EN BELGRANO, PRIMO $ 100, 11 de Septiembre 1101. v17

ALQUILASE CASA CHARCAS 1528. v17

ALQUILASE, CONTRATA, PARTE O toda casquina, Humberto I 3.71. v17

ALQUILASE CASA, LOYOLA 1644, PRAter 15, de Irigoyen 394. v18

ALQUILASE UNA CASITA $ 110 Y UNA salita y alfombra, San Juan 344.

ALQUILASE CASA CON TODO EL CONfort en 200 $, Paraguay 2.... v17

ALQUILASE EN LOMAS CASA DE 5 piezas, C. Pellegrini 471, en 90 $. v20

ALQUILASE CASA R. Peña 1051, LLAves 1099, tratar Tucumán 373.

ALQUILASE CASA ALTA, NUEVA, 6 piezas, Charcas 2782, llaves al 2370 v18

ALQUILASE CALLAO 600, ESQUINA Lavalle, local para negocio, con sótano.

ALQUILASE LIBERTAD 1030 Y 1032, Altos y bajos, 200 y 110 $. v13

ALQUILASE espléndido GALPON PRIcio módico, Sucesdo 2831. v17

ALQUILASE LOCAL PARA DEPOSITO y escritorios, Talcahuano 977. v17

ALQUILASE 7o PISO INDEPENDIENTE moderno, 220 $, Bustamante 121. v17

ALQUILER DE CASAS Y LOCALES

ALQUILANSE CASAS, TUCUMAN 1138, cinco piezas, dependencias, ascensor. v22

ALQUILO CASA LUIS XV CON 6 PIEzas, Aráoz 2612, tratar Carranza 2280. v16

ALQUILASE CASITA EN LA FLORESta, Laguna 867, tratar Tacuarí 412. v16

ALQUILASE EN $ 180 LOCAL PARA nogocio, Piedras 908, verse de 4 á 5. v16

ALQUILASE CASA, BUSTAMANTE 2389, 10 piezas, baño y demás dependencias. v13

ALQUILASE CASA CON TODA CLASE de comodidades, Bmé. Mitre 4362. v17

ALQUILASE CASITA PARA FAMILIA, taller ó oficina, Viamonte 1679. v17

ALQUILO CASA EN LANUS, 8 CUAdras estación, 3 dormitorios, Salta 726. v18

ALQUILASE CASITA, AREVALO 2660, entre Gutemberg y Huergo, 3 piezas, cuarto de baño y demás dependencias. v18

ALQUILASE REGIA CASA NUEVA de 10 piezas en 180 $, Zamudio 1337, Flores, llaves al lado, tratar Delfi Bunes 504, Lacarra 1440, Floresta; tratar Corrientes 2196. v17

ALQUILASE CHALET, BELLA VISTA 593, 5 piezas, jardín, etc., $ 130, tratar Corrientes 3042. v18

ALQUILASE CASA DE 6 PIEZAS, REmodelada pintada, veria y tratar de 3 á 4, Santiago del Estero 996.

ALQUILASE EN SAAVEDRA, CASA 4 habitaciones en $ 50. A. Foresi esq. Manuela Pedraza, dueño, Callao 751. v17

ALQUILASE CASITA DE DOS PIEZAS EN $ 25 $, en Villa Urquiza, tratar Lavalle 1486. v17

ALQUILO HERMOSA SALA INDEPENdiente á persona sola en casa de familia decente, en 25 $, Rioja 1610. v17

ALQUILASE CASITA PARA CORTA familia, Brasil 1308, llaves en el almacén.

ALQUILASE CASITA 3 HABITACIONES y baño, Fitz Roy 2360, llaves en el 2305, 90 $ mensuales. v18

ALQUILO DEPARTAMENTO DE DOS piezas, cocina y demás comodidades, Venezuela 1921.

ALQUILASE, UNICO ESPACIOSO DEpartamento dos piezas grandes, una chica y demás comodidades, Caseros 2557.

ALQUILASE CASA, 8 PIEZAS Y DEmás agua caliente, campanillas, Andes 160, de 9 á 12 y de 2 á 5. v18

ALQUILANSE DOS CASAS NUEVAS, 4 y 3 habitaciones, con baño, 65 y 50 $, San Martín 154. v23

ALQUILASE CASA, INDEPENDENCIA 1520, con hall y 6 piezas, veria de 2 á 5.

ALQUILO CASA, BARRIGUERA 2256, para tratar Costa Rica 693, veria de 8 á 11 y de 1 á 4 p. m. v17

ALQUILASE DEPARTAMENTO 4 PIEzas, 30 $, Jumsal 4445. Tratar Alvarez 2444. v17

ALQUILASE PARAGUAY 2800 ESQ. Anchorena, buen local con cinco piezas y galpones. Tratar Córdoba 2710.

ALQUILASE CASA LUJOSA NUEVA 7 piezas, servicio, luz eléctrica, 240 $. Chile 1462. v17

ALQUILASE EN 130 $, CASA, 6 PIEZAS, agua corriente, calle Parral 26 y Rivadavia, razón Belgrano 3462.

ALQUILASE CASA 4 HABITACIONES 2 demás oficinas, veria San Eduardo 1070, 4 cuadras de la estación Caballito.

ALQUILASE ALTOS Y BAJOS, ANDES $75 y $77. Tratar en las mismas ó Piedras 1219. v17

ALQUILASE CASITA, 3 HABITACIONES, Darwin 659; llaves 665, tratar Ayacucho 1190.

ALQUILASE CASA ALTA NUEVA CON vestíbulo, 8 habitaciones, baño y servicios, Iriarte 60, veria de 1 á 6. v17

ALQUILASE DOS CASITAS 3 PIEZAS cada una en Villa del Parque, tratar Tacuarí 442.

ALQUILASE CASA MODERNA CON TOdas comodidades para familia, Paseo de Julio esq. Viamonte.

ALQUILASE CASA PARA NUMEROSA familia, Catamarca 884, tratar Estados Unidos 1365. v18

ALQUILASE GALPON DE 300 METROS cuadrados, para taller ó industria, Medrano 822. v16

ALQUILO CASA COMODA CON JARDIN, Gramel y Garzón del Río, informes y tratar Charcas 3033. v16

ALQUILASE CASA SAN RAMON 518 (Flores), 5 piezas y demás comodidades, tratar Luther 756, escritorio 20. v17

ALQUILASE CASA EN COLEGIALES, Cipoletti 3311, en 130 pesos, tratar C. Pellegrini 14. v16

ALQUILO CASITA DE 5 PIEZAS EN 1er. piso y demás, Cerrito 1113, tratar B. Mitre 737, escritorio 19, de 4 á 6. v16

ALQUILASE DEPARTAMENTO, 3 piezas con y agua corriente 55 $, Chesnut 1250, tratar T. Correa Lavalle 1341. v17

ALQUILANSE LOCALES, TUCUMAN 1128, para escritorios ó negocios, con v22

ALQUILASE HERMOSA CASA flamante, 8 habitaciones y demás comodidades, Lacroze 2220, Palermo. v17

ALQUILASE SU Y BUENA CASA ALTA, 6 piezas, Andes 1686, llaves Las Heras 86. v17

ALQUILO ESQUINA PARA NEGOCIO, con instalaciones, Castro Barros 6 Urquiza, para tratar Entre Ríos 908. v16

ALMACENEROS, ALQUILO DOS ESquinas, P. Unidos y M. Acosta y P. Caldas y Fernández. v16

AMPLIO LOCAL, SOTANO, COMODIdad para familia alquilo, Tucumán número 1515. v18

AMPLIO LOCAL MODERNO, SOTANO y comodidad para familia alquilo, Bolívar 1715. v18

ALQUILASE CASA NUEVA, PRIMER piso, altos, única, Castelli 273 entre Cangallo y Sarmiento. v18

ALQUILASE LOCAL CENTRAL, SAENZ Peña 136, abierto de 3 1/2 á 11, tratar Maipú 69. v17

ALQUILANSE DEPARTAMENTOS Y locales modernos, Soler 1029, tratar Maipú 30. v17

ALQUILO EN FLORES CASA DE CHAtra piezas y comedor, baño, veria Lobos 3268, las llaves al 3264. v17

ALQUILANSE CASAS MEDRANO 948 (altos), para negocio, sótano y familia. Lambaré 840 y Mocoretá y Franklin.

ALQUILO CASA NUEVA CON 6 PIEzas y demás comodidades, Ayacucho 1042, tratar San Martín 604 v17

ALQUILASE CASA MODERNA, 5 HABItaciones y demás comodidades, Azcuénaga 215, veria de 9 á 11 a. m. v17

ALQUILASE CASA MODERNA, 5 PIEzas y dependencias, Charcas 2125, veria de 8 á 11, tratar Charcas 2372.

ALQUILASE CASA ESPLENDIDA, 10 habitaciones, Junín 1745 con todas comodidades, llaves y tratar Uruguay 1.41. v18

ALQUILASE UNA CASA, 7 PIEZAS, UN comedor, 1 grandioso negocio, por 240 peso, con 6 sin contrata, Las Heras 1601. v17

ALQUILASE ESQUINA PARA NEGOcio con dos piezas habitación, Godoy Cruz 830, media cuadra de Tornavirgo. v14

ALQUILANSE CASAS DE ALTOS RECiencontruídas, electricidad y calefacción, Moreno 3597, esq Lucero 393. v17

ALQUILO PRIMER PISO ALTO, PARA compañía ó sociedad comercial, salón á calle 30 $, 10 piezas y demás comodidades, Callao 340. v17

ALQUILASE DEPARTAMENTO AMUEblado, con 6 habitaciones, todas con balcones á la calle, Sarmiento 895, tratar Sarmiento 899.

ALQUILO DOS CASITAS CON 2 PIEZAS, frente á una á la cocina, galería, sol Jujuy esquina San Eduardo, $ 35, tratar Rivadavia 4178. v18

ALQUILO DIEZ TOROS 3431, CASA CON chi, 4 piezas, con todo, comedor, pabo, tres en jardín, bosque, chanas, tranvías 1, 2 y 42.

ALQUILASE CASITA DE DOS PIEZAS en la calle, cocina en 40 $, Cucha Cucha esquina Payssandú, á dos cuadras tranvías 86, 91 y 95. Tratar en la misma.

ALQUILASE CASA MODERNA, 5 PIEzas, baño de 4 á 5 confort, un chiribu, 4 pieza familia, 30 $, con ó sin contrato, Pueyrredón 1527 tratar Paraguay 1002.

ALQUILANSE 3 CASAS DE MUCHO confort en la calle Carlos Calvo 308 y 310, para verse en los mismos, tratar Mapiú 66. v18

ALQUILO CASA, COMODIDAD PARA negocio, 6 piezas y demás, con galpón en 2 pisos para tonelería, luz eléctrica, contrata 220 $, Boyaca 1215. v18

ALQUILASE CASITA EN FLORES, POR 30 $, con tres piezas y cocina, jardín, fondo, gas y luces corrientes, calle Flores 3411, Rivadavia 3565. v16

ALQUILASE CASA DE ALTOS CON 8 piezas y dependencias, con luz eléctrica y aguas corrientes, Arcotia 4050, veria de 8 á 10 y de 2 á 4. v17

ALQUILO EN BELGRANO, CASA AMplia, 6 piezas, 2 servicio, baño, agua caliente, vestíbulo, cocina y fondo con Alberdi, Pablito 1275. v16

ALQUILASE CASITA MUY BIEN SITUAda, con todas comodidades, calefacción, baños, etc., 200 $, Av. Alvear 1702, esq. Bulnes v23

ALQUILASE CASITA 5 PIEZAS, baño, vestíbulo, gas y agua corriente, 125 $, Chiclana 1252. Tratar F. Correa, Lavalle 1344. v17

ALQUILASE CASA MODERNA, ORO 2750, pocos metros de Santa Fe, 8 piezas, agua semicorriente, $ 150 mensuales, tratar

COMPRA Y VENTA DE NEGOCIOS

CAFE Y BILLARES CON 2 ESPLENDIDOS salones, contrato 4 años, vendemos $ 2500, se prefiere socio con la mitad, Alsina 1418.

CAFE, BILLAR, RESTAURANT EN EL mejor punto de la Boca, linda esquina, vendemos $ 2000, gran ocasión, tratar Alsina 1418.

CASA ACREDITADA DE GRAMOFONOS, discos y música vendo por ausentarme, capital 6.000 $ á balance, comodidad y contrato, A. F., poste restante correo. v16

CAFE BILLARES O RESTAURANT SE desea comprar particularmente de 3 á 5.000 $, por carta, inútil escribir si no reúne estas condiciones á G. M., Bolívar 354.

CIGARRERIA, PAPELERIA, POSTALES y agencia de lotería, central, alquiler 80 $, comodidad para familia, B. Mitre 1977, para tratar en la misma, diario garantido. v16

CARNICERIA SE VENDE EN LANUS, primer mercadito de Las Siete Hermanas, despacha una res de 250 kilos, 1/4 ternera y un capón, frutas y verdura y factura de toda clase, Ayohuma 1443. v19

CAFETEROS! HOY VENDO CAFE Bar central por 2200 $; otro 5000; otro 6000; otro 9000 $; otro restaurant entre Bancos, $ 11.000. Datos á Castillo, Chacabuco 526.

CASA PENSION POR ESMERALDA Y Corrientes, 16 piezas amuebladas, alquiler 290 $, contrato 3 años, ganancias 1.300 $ mensuales, vendo 5.000 $, Viamonte 1536, Librería.

CIGARRERIA, LOTERIA, LIBRERIA Y salón lustrar en pleno centro, al lado de los Bancos, vendo urgente 2400 $, diaria 180 $, seguro, tratar con Spina, Moreno 502, de 10 á 6.

CASA DE ALOJAMIENTO Y CAFE, 3.300 pesos se vende por Constitución, con gran salón, 7 piezas, entrada de zaguán, contrata y alquiler barato, ocurrir San José 384.

CONFITERIA ACREDITADA CON BIOgráfo, fábrica de masas, usina propia, se vende urgente en ciudad importante y en buenas condiciones de pago, por datos dirigirse á Rivadavia 7714, de 2 á 9 p. m. Buenos Aires.

COMPRAMOS Y VENDEMOS PERMAnentemente buenos negocios establecidos en plena marcha, como hoteles, casas de pensión, bars, cafés, restaurants, tiendas, panaderías, peluquerías, librerías, cigarrerías, agencias de lotería, salones para lustrar, etc., preparamos contratos de venta y sociedades arregladas á leyes vigentes. The Barbicane Co. Corrientes 354. v16

DESPACHO DE PAN VENDO POR NO poderlo atender, Moreno 3410. v18

DESPACHO DE PAN SE VENDE, TUCUmán 3035. v16

DESPACHO COMESTIBLES VENDO 900 pesos, otro pan 360 $, S. José 287.

DESP. PAN, FACT. VENDO CENT., negocio y p., gran vidriera, 690 $, Victoria 1620.

DESPACHO PAN VENDO 270 $, GARANto 7 pesos por día libres, Boedo 1185.

DESPACHO DE PAN SE VENDE, CATAMarca 370. v18

DESPACHO PAN EN PLENO CENTRO, vendo 800 $, diario 40 $; otro esq. central, Chacabuco 1022.

DESPACHO PAN Y FACTURA VENDO por desgracia 250 $, da 6 á 7 $ libres, con una pieza, Carlos Calvo 2880.

DESPACHO PAN FACTURA Y COMESTibles, alq. 50 $, vendo 800, tratar Médico 1750.

DESPACHO PAN CENTRAL, VENDO 400 pesos, diario 7 $ libres á prueba, Garay 2203.

DESP. DE PAN VENDO DE 400, 800, 800, 1000, 1500, 2000 hasta 8000 $, Sáenz Peña 230.

DESPACHO PAN VENDO 600 $, ALQ. 50 $, negocio y pieza, diario libre 5 $, Victoria 1970, Pascual.

ESPLENDIDO NEGOCIO CON FACILIDAdes de pago, vendo la acreditada tienda, mercería y novedades El Porvenir, situada en el paraje más aristocrático del Norte, Pueyrredón 696, esq. Tucumán. v17

FONDA SE VENDE, SARMIENTO 4200; tratar en la misma. v23

FONDAS LAS MEJORES, DE 1500, 2000, 3000 á 8000 $, vendemos, Alsina 1418.

FONDA ALOJAMIENTO 7 PIEZAS, diario 60 $, vendo 1800, S. José 287.

FONDA MUY ACREDITADA VENDO, no admito corredor, San Antonio 500. v18

FARMACIA ACREDITADA BARRIO Norte se vende á plazos, por datos Maipú 2208.

FONDA VENDO URGENTE, SIN LLAVE, poco capital, frente á la estación, 2 años contrata, Vieytes 643. v17

FONDA 2.500 $, CENTRAL, POCO Alquiler, contr. 5 años, varias de 3 á 7.000 $, Belgrano 1302.

FONDA POR VICTORIA Y SALTA, vendo 2000 $, diario fijo 80 $, Sáenz Peña 330, Bustamante.

FONDAS POR EL ONCE, RETIRO, Constitución, Boca, Barracas y centro, vendo, Sáenz Peña 230.

FARMACIA EN IMPORTANTE BARRIO de la capital, se vende, diario 80 $, se da á prueba, tratar Saavedra 932.

FONDAS ¡¡COMPRO!! Y VENDO LAS mejores, todos precios, Viamonte 1536, Librería.

FONDAS, RESTAURANTS, HOTELES, confiterías, vendo de todas situaciones, Paraná 508, Alfonsín.

FONDA ALOJAMIENTO, 9 PIEZAS, CONtrato, diario 60 $, vendo 1600 $, Moreno 1763.

FARMACIA AL SUR, DIARIO 120 $, ALquiler baratísimo, venden con facilidades, Rodríguez y Cía., La Legal, Salta 263.

FONDA Y ALOJAMIENTO ESQUINA, con 6 piezas; contr., vendo 800 $, Sáenz Peña 144.

FONDA ALOJAMIENTO POR CONSTItución, vendo 3.500 $, diario 80 $, contrato, 10 piezas, Garay 2303.

FABRICA DE MUEBLES, CAMAS TORneadas, cunas, etc. numerosa clientela, es una gran ocasión, $ 850, Triunvirato 935. v17

FARMACIA VENDO, EN BARRIO DE primer orden, en $ 16.000 á plazo, diario 80 $, informes, Corrientes 435, escritorio 5.

FARMACIA AL NORTE, LUJOSAMENTE instalada, buen diario, venden, poco desembolso al contado, resto á plazos, Rodríguez y Cía., La Legal, Salta 263.

HERRERIA DE OBRAS VENDO CON facilidades de pago, Zuviría 3286. v17

HERRERIA DE CABALLOS VENDO por desavenencia de socios, San Juan 4041. v16

HOY! REMATAREMOS CAFE BILLAres y recreo, Díaz Vélez 1300 esquina Río de Janeiro, á la 1.30 p. m. Detalles sección remates Bergés y Longhi.

IMPRENTA, LIBRERIA Y CIGARRERIA poco capital, se vende, Independencia 2231. v18

JOSE ALVAREZ, BELGRANO 2786, TIEne toda clase negocios en venta.

LECHERIA MUY LINDA, 9 TARROS, vendo 1200 $, piezas, cont., S. José 287.

LECHERIA VENDO BARATA Y URgente, Canning 1595. v17

LECHERIA POR 300 $, 5 TARROS, vendo por enfermedad, Entre Ríos 1875. v17

LECHERIAS, CIGARRERIAS, CARBONErías, peluquerías de todo precio, vendo Lavalle 2042.

LECHERIA VENDO 1500 $, DIARIO 8 tarros á prueba, alquiler 30 pesos, piezas, Garay 2303.

LECHERIA 600 $, 7 TARROS, OTRA 1.000 pesos, otra 2.500 $, diario 70 $ á prueba y otras, C. Calvo 1400.

LECHERIA POR E. RIOS, VENDO 1400 pesos, diario 10 tarros, al mostrador, alq. 40 $, cont., Chacabuco 1022.

LECHERIA CENTRAL, 100 COMPLETOS diarios, 10 tarros, alq. 140, vendo, Moreno 1753.

LECHERIA, 12 TARROS A PRUEBA, vendo urgente, no paga alquiler, Belgrano 3786.

LIBRERIA Y CIGARRERIA SE VENDE ó por no poderla atender su dueño ó se toma socio, Sarmiento 1902. v16

LA MUTUA, LAVALLE 747—TIENE siempre los mejores negocios de Buenos Aires para vender. Informes gratis. v17

LECHERIA CHICHE POR AUSENTARme la regalo, comodidad y contrato, Constitución 1209. Aprovechen. v18

LECHERIAS VENDO, DE 500, 800, 1000, 1500, 2000 hasta 14.000 $, Sáenz Peña 230, Bustamante.

LECHERIA SE VENDE, EN LA ORDEnanza, despacha 7 tarros, se da á prueba y se hace contrata, Sáenz Peña 1351.

LECHERIA VENDO RAPIDO, FORZOSAmente, por irse la señora á Europa, se entrega garantida, hay contrata y comodidad, Sadi Carnot 468. v18

LA PREVISORA COMERCIAL, ANTIgua agencia, Tucumán 1088, se encarga especialmente de la venta particular de cualquier negocio, capital y provincias; nada de remates. Directores: L. Pambrun y Cía. v16

OJO, PELUQUERIA VENDO URGENTE, Lavalle 2926.

OJO! PELUQUERIA ACREDITADA SE vende, Santa Magdalena 427, Barracas. v17

OJO, PELUQUERIA SE VENDE, COMOdidad para familia, Pueyrredón 469. v17

OJO! VENDO URGENTE PELUQUERIA 300 $ de instalación, barato, Solís 1nm. 7. v17

OJO! CANTINA Y RESTAURANT NAPOlitano se vende con buena clientela y barato, Pavón 2247. v16

OJO, PELUQUERIA VENDO POR NO poderla atender, urgente, Montes de Oca 926. v14

OJO! PELUQUERIAS CENTRALES, buenas y muebles barato vende Falvens, Serandi 217. v18

OJO! VENDO 1 TOMO SOTO, BAR Y fiambres, central, tiene contrato, Arcos 1nm. 848.

COMPRA Y VENTA DE NEGOCIOS

OJO PELUQUEROS, CASI ESQUINA San Juan, buen trabajo, tres plazas y contrato vende barato Falvene. Sarandí 217. v16

OJO! PELUQUERIA POR LA CALLE San Juan, trabajo garantido 500 $, alquiler muy barato vendo por ausentarme, informes, Falvene, Sarandí 217. v16

OJO PELUQUEROS, GRAN SALON PEluquería y postizos, ofrezco en venta una fortuna, alquiler gratis á prueba, E. Ríos 344.

PANADERIA MUY BUENA VENDO 4500 pesos, 7 bolsas, otra 10.000, S. José 287.

PELUQUERIA VENDO, ANCHORENA 1502. v17

PANADERIA VENDO, CON CONTRATO, gran vidriera y sótano, Paso 382. v16

PANADERIAS MECANICAS DE 8000, 9, 10, 11 á 12.000 $ vendo. Piedras 813.

PELUQUERIA SE VENDE ALQUILER barato, tratar Godoy Cruz 2649.

PANADERIA SE VENDE POR FALLEcimiento, Alvarado 1558, de 1 á 3. v16

PELUQUERIA ACREDITADA VENDO, producto mensual 360 á 400 $, alquiler 60 $, hay contrata, Chile 1632.

PELUQUERIA VENDO, FACILIDAD pago, salón 250 $, alquiler 35 $, comodidad familia, Bolivia 1821, Flores.

POR ENFERMEDAD SE VENDE TINTOrería y lavadero, en Villa Urquiza, Cabildo 2835, poco capital.

PELUQUERIA Y CIGARRERIA VENDO en 800 $, espléndido salón, Canning 2030. v16

PELUQUERIA VENDO URGENTE, CONtrato y comodidad para familia, Avenida Martín 1714. v17

PASTELERIA, GRAN ESQ. 2.000 $, OTRA horno, 5 metros, muy central y varias, C. Calvo 1400.

PANADERIAS, AQUI Y PUEBLOS, DE 2000, 3000, 4000, 5000 hasta 100.000 $ vendo, Victoria 1690.

PANADERIA MECANICA 16 BOLSAS, contr. 3 años, diario 100 $, vendo, México 1750.

PANADERIA 4.000 $, 5 BOLSAS, AL número, otra 3.000 $, otras de 3 á 80.000 pesos, U. Arsivo 1400.

PANADERIA GRAN BULEVAR, VENDO 10.000 $, diario 11 bolsas, contrato 5 años, Lavalle 2042.

PANADERIA IMPORTANTE VENDO muy barata, cont. 9 años, 6 bolsas de 1ra., Chacabuco 1022.

PANADERIA, AMASA 8 BOLSAS GAmuladas, á prueba, vendo 2.000 $, otra 4 bolsas, 3.000 $, vendo, Viamonte 1536, Librería.

PANADEROS! OCASION! CENTRAL panadería vendo muy urgente, sin reparar en precio, Bolsa de los Panaderos, Chacabuco 526.

PANADERIA ANTIGUA NO VENDIDA en 12 años 10.000 $, alq. 190, contrato 4 años, amasa 11 bolsas, buen mostrador, Belgrano 1815.

PANADERIA SE VENDE POR AUSENtarse el dueño, á precio módico, contrata 5 años, situada en Temperley, calle Suárez esquina Pichincha, F. C. S. v17

PELUQUERIA VENDO, CAPITAL 1.000 $ por Flores, única en los alrededores, buena clientela, alquiler barato y comodidad para familia; tratar Venezuela 1301.

PARA CAPITALES TENEMOS BUENAS industrias, negocios establecidos de toda clase de venta ó para formar sociedad, preparamos contratos con arreglo á las leyes vigentes, The Barbicane Co. Corrientes 354. v16

RESTAURANT VENDO CON CONTRATO se da á prueba, tratar Costa Rica 1000.

RESTAURANTS Y FONDAS A 2, 3, 4 Y 10.000 $, vendo, Salvadó, Moreno 1792.

RESTAURANT REGIO EN PLENO centro, de ocasión, vendo 4000 $, Cevallos 254.

RESTAURANT POR E. RIOS, 12.500 $, bien instalado, diario á prueba 170 $, Belgrano 1815.

RESTAURANT EN ARTES, AL 500, cont. 4 piezas, diario 130, vendo 5000 $, Moreno 1753.

RESTAURANT FONDA CON O SIN ALOjamiento 1.500 $ á 6.000, vendo Alsina 1594.

REPARTO DE VINO CON CLIENTELA vendo, Martínez Rosas 138, Villa Ortúzar. v17

RESTAURANT VENDO EN EL CENTRO urgente y contrata por asuntos de familia, tratar en el mismo, Córdoba 1751. v17

RESTAURANT Y ALOJ. POR BELGRAno y P. Colón, vendo urgente poco capital, cont. 3 años, diario 100 $, poco alq., Rivadavia 3827.

SE VENDE CIGARRERIA A BALANCE, Entre Ríos 373.

SE VENDE ALMACEN Y FONDA POR 900 pesos, Paraguay 1658. v17

SE VENDE NEGOCIO DE ZAPATERIA, con banco de dos asientos, Hornos 117. v18

SI RESUELVE REMATAR SU NEGOCIO, dirigirse á Ernesto Cuell, Rivadavia 767. v21

SE VENDEN DE OCASION LECHERIAS, despachos pan, almacenes, otros ramos, en Victoria 1690.

SALON DE LUSTRAR Y COMPOSTURErla se vende por no poderlo atender, Belgrano 2165, v17

SE VENDE LA CIGARRERIA Y VENta de lotería del Politeama, Paraná 398.

SE VENDE $ 600 DESPACHO DE BEBIdas y cigarrería, frente al Colón, Cerrito 826. v17

SE VENDE CAFE, BAR BILLARES Y fonda, por no poderlo atender por enfermedad del dueño, Costa Rica 117. v18

SE VENDE PAPELERIA, LIBRERIA, Cangallo 1439, comodidad para familia con contrata; tratar en la misma. v16

SE VENDE Y SE CEDE CASA BIEN amueblada, exigante, apta para pensión, luz eléctrica y todo confort, alquiler módico, Piedras 366. v17

SE VENDE GRAN DESPACHO DE BEbidas y comidas, para atender otra clase de negocio, tratar en el mismo, Pedro Mendoza 2677, solo en 4 cuadras. v17

SE VENDE RESTAURANT MUY CENtral, tiene un gran sótano, la casa se presta para cualquier negocio, tiene 3 años de contrata, Venezuela 1799. v17

SE VENDE DESPACHO DE BEBIDAS Y canchas de bochas, por enfermedad de su dueño, tratar en la misma, Patagones 2074. v16

SE VENDE EL RESTAURANT BAR MInerva, plaza del Congreso, contrato dos años, 7 piezas, un galpón, por enfermedad del dueño, Victoria 1704. v18

SE VENDE POR NO PODERLO ATENder café restaurant central ó se toma socio con poco capital, se prefiere cocinero de profesión. Dirigirse Cerrito 556. v18

SE VENDE HORNO DE LADRILLOS, nuevo, con contrato, por desacuerdo de socios, se dan facilidades; dirigirse esquina frente al Jardín Progreso, Monte Grande, F. C. Sud. v16

SE VENDE CONFITERIA BIOGRAFO, fábrica de masas, anexo una sociedad recreativa, dos partes al contado, una á plazos, sin intermediario, regia instalación, piano eléctrico, en un pueblo cerca de la capital. Para informes, Solís 361. v18

SE VENDE UNA HERRERIA, CARPINtería, con su buen material y herramientas completas para cualquier trabajo, con buena clientela, situada en la ciudad de Lincoln, F. C. O., á cuatro cuadras de la plaza principal, calle Avenida 9 de Julio entre 32 y 30, con buena propiedad y bien edificada, mide 30 metros 30 de frente por 43 con 30 de fondo, el edificio consta de un salón al frente al Norte, de 12 por 11 metros de ancho, portón de hierro, rejas, pilares, todo bien rebujado en cal, siguiendo dos piezas para familia, con sótano, cocina, corredor, un galpón de 15 metros por 11, todo de material y todo cercado de pared, en que se han empleado ciento treinta y cinco mil ladrillos; un espacioso patio, jardín, frutales, un gran parral, 2 pozos semisurgentes y pileta; vereda y también varias muebles, todo lo cual se liquida solamente por 14.000 $, al contado. Buena posición. Ocasión, por ausentarse su dueño del país, para tratar, en la misma ó por carta al señor Sebastián Massaroti, Lincoln. v16

TIENDA SE VENDE, POCO CAPITAL, alquiler barato, informes, Cerrito 138. v17

TALLER DE HERRERIA DE OBRA, se vende, buen estado, Báez 103, Belgrano. v17

TALABARTERIA CON BUENA CLIENtela, se vende por ausentarse á Europa, tratar San Juan 1588. v18

TALLER DE PLANCHADO A NUEVO se vende por no poderlo atender, Humberto 829.

TALABARTERIA SE VENDE O SE TOma un hombre competente que siga con ella por ausentarse su dueño, Vieytes 1487.

VENDO HERRERIA, MEJICO 1817, SUmamente barata.

VENDO PANADERIA, DIARIO 9 BOLsas, Méjico 4150. v18

VENDESE SALON DE LUSTRAR, CORrientes 1309. v17

VENDO DESPACHO PAN, FACTURA muy bueno, Salguero 1294. v18

VENDO DESPACHO PAN Y FACTUras, 600 $ hay contrato, Años 1762. v17

VENDO CARPINTERIA, GALPON, MAdera y trabajo, Pasaje Bolini 116. v16

VENDO ESCRITORIO BIEN INSTALAlado con buena caja de seguridad, Chacabuco 840, don José, de 4 á 6 p. m.

VENDO CAFE Y ROTISERIA ESQUINA muy extratégico c. importante capital $.500 $, y una fonda 3.000 $, diario 70 á 80 $, datos Sadi Carnot 301. v18

VENDO SOMBRERERIA, CAMISERIA, cerca de Santa Fe, barrio Palermo, alquiler barato, poco capital, más datos casilla correo 1024. v17

VENDEDORES DE NEGOCIOS: NO DEben rematar sino vender particularmente por el intermediario de La Mutua, Lavalle 747. v17

COMPRA Y VENTA DE NEGOCIOS

VENDO UN NEGOCIO DE SASTRERIA por no poderla atender, con buena clientela, mejor punto de Palermo, Serrano 3210 y Paraguay.

ZAPATERIA CON ANEXO, CIGARRERia y lotería vendo. Santa Fe 3248.

ZAPATEROS! VENDO SALON DE LUStrar, Soler 212. v17

ZAPATERIA BIEN INSTALADA vendo en Liniers, por ausentarme á Europa, por poco dinero, tratar Rivadavia 11nso, de 7 á 8 p. m. v18

ZAPATERIA SE VENDE EN BARRIO importantísimo, poco capital, alquiler barato, con contrata, facilidades de pago, Avenida Alcorta 501. v17

AVISOS COMERCIALES

AVISO AL COMERCIO QUE HE VENdido mi negocio de fonda, Vendedor, Manuel Gómez; comprador, José Rodríguez, Calle Rocha 68. v17

AVISO AL COMERCIO QUE VENDI MI cigarrería sita Sgo. del Estero 390, al señor Félix Torruella, reclamaciones 3 días. —Bs. Aires, 14|4|913.—Francisco Gregorio. v16

AVISO AL PUBLICO QUE EL SEÑOR D. de Gervasio Sánchez, se ha vendido á José Derecho; reclamaciones en los tres días, pasados los cuales no serán atendidas, Chiclana 2956. v18

AVISO AL COMERCIO QUE HE VENdido mi negocio de fonda. Vendedor, Manuel Gómez; comprador, José Rodríguez, calle Rocha 68; las reclamaciones se atienden hasta los tres días. v17

AVISO AL COMERCIO HABER VENDIdo la mitad de la herrería calle Federiel 124, al señor Pedro Rappalino. Vendedor: Alejandro Roggero. Comprador: Pedro Rappalino. v18

AL COMERCIO.—AVISO QUE EN LA fecha he vendido al señor Santiago Tagliafico, mi negocio de bar, situado en la calle Suárez 356, cualquiera reclamación la atenderé dentro de los 3 días.—Buenos Aires, Abril 13 de 1912. Adán Kroiter. v16

AVISO AL COMERCIO QUE CON INtervención del balancead'or y rematador público diplomado señor Martín Bisáez, escritorio Garay 2303, he vendido al señor Francisco Leach, mi panadería calle Salcedo 2786, reclamaciones tres días.—Buenos Aires, Abril 14 de 1912.—Juana García, vendedora. v17

AL COMERCIO: CON INTERVENCION del balancead'or público señor José Alvarez, escritorio Belgrano 2786, he vendido al señor Cirilo Espinosa la lechería, Alberti 90; reclamaciones tres días. Buenos Aires, Abril 16 de 1912. Vendedor, Agustín González. v18

AL COMERCIO:—MARCOS B. VATTIOne, contador público nacional y balancead'or público, avisa al comercio y al público en general que practica inventarios, tasaciones, balances, compulsas, etc., en virtud del título de contador público nacional (Título válido en la Capital Federal y Territorios Nacionales), expedido por la Escuela Superior de Comercio de la Nación.—Oficina, Rioja 263. Ambos teléfonos. v4m

AVISO AL COMERCIO EN GENERAL haber vendido el negocio de café y bar Corrientes 1381, á los señores Pedro y Silvio Steffanina. Los que se consideren acreedores á con algún derecho, podrán presentarse en el término de tres días á contar de la fecha.—Buenos Aires, Abril 15 de 1912.—Enrique Baró. v18

AL COMERCIO—AVISO QUE BAJO inventario tasación practicado por el rematador y balanceador público señor José Ghiorzi, escrit. Córdoba 1095|39. U. T. 2128 Juncal, he vendido las existencias del almacén de mi propiedad sito en esta capital, Dungeness 255|99. Los que se consideren con derecho á reclamaciones deberán presentarlas dentro de las 24 horas de la fecha.—Bs. Aires, Abril 14|912.—Vendedor, Eugenio Groppo, Comprador, Juan Colobraro. v16

AL COMERCIO—AVISAMOS QUE BAJO inventario tasación practicado por el rematador y balanceador público señor J. G. Ghiorzi, escrit. Córdoba 1095|39, U. T. 2128 Juncal, hemos vendido el almacén bazar y ferretería que poseíamos en esta capital, Estomba 790 esquina Güevara. Los que se consideren con derecho á reclamaciones deberán presentarlas dentro de los 3 días desde la fecha.—Bs. Aires, Abril 14|912.—Vendedores: Guillermo y Cayetano Zamboni. Compradores: Antonio Torres, Quintín Etulain. v16

AVISO AL COMERCIO QUE CON INtervención y bajo inventario-tasación practicado por el balanceador y rematador público señor Martín Bisáez, escritorio Lavalle 2012, C. T. 1690, Central, hemos vendido á los señores P. Fulca y F. Fulca, nuestro negocio de almacén de comestibles y despacho de bebidas establecido en la calle Muñiz 1002, esquina Guandacol, reclamaciones 3 días.—Buenos Aires, Abril 15 de 1912.—Vendedores, L. Díez y Hutilobro. v17

AL COMERCIO — AVISO QUE CON INtervención y bajo inventario-tasación practicado por el balanceador público señor Francisco Miguens Rey, con oficinas en esta ciudad, calle Moreno y Bolívar, teléfonos U. T. 5205, Av.; C. T. 4511, Central; he vendido al señor Pascual Pagano mi negocio de almacén de comestibles y bebidas que tenía en esta ciudad, calle Garay 2344 al 50, los que se consideren con derecho á alguna reclamación contra el precitado comercio deberán interponerla dentro de los tres días á contar desde la fecha.—Buenos Aires, Abril de 1912.—Vendedor, Nicolás S. Dasso. v18

AL COMERCIO — AVISO QUE HE comprado bajo inventario y tasación practicado por el balanceador público señor Juan Sahuri, escritorio calle Moreno 2290, el negocio de almacén de comestibles y bebidas, calle Venezuela 2801, esquina á Constitución, al señor Sebastián Rasquenes. Los que se consideren con derecho á alguna reclamación deberán presentarse en el término de tres días á contar desde la fecha, pasados los cuales no serán atendidos.—Buenos Aires, Abril 17 de 1912.—Comprador, señor Ramón González. v18

AL COMERCIO, AVISO QUE BAJO BAlance practicado por el balanceador público señor M. Arosa, escritorio calle Florida 330, queda disuelta la sociedad que existía en esta plaza, bajo el rubro de Arosa y Alvarez, con almacén de comestibles y bebidas sito en esta capital calle Córdoba 799, haciendo vendido el señor Arosa la parte que á él le corresponde al señor Cefferino Alvarez, los que tengan reclamaciones contra dicho negocio las harán dentro de los tres días de la fecha. Buenos Aires, Abril 15 de 1912. —Salvador de Barrio. En mi carácter de socio saliente y para los fines que expresa el precedente aviso, sito al comercio.—Mariano Sáha. v18

AL COMERCIO — AVISO QUE CON INtervención y bajo inventario-tasación practicado por el balanceador público señor Francisco Miguens Rey, con oficinas en esta ciudad, calle Moreno y Bolívar, teléfonos U. T. 5205, Av.; C. T. 4511, Central, he vendido al señor José Amadore, mi negocio de almacén de comestibles y bebidas, sito calle 9 de Julio 602, esq. Iluzaingo, pueblo de Bernal, provincia de Buenos Aires; los que se consideren con derecho á alguna reclamación contra el precitado negocio, deberán interponerla dentro de los tres días á contar desde la fecha.—Buenos Aires, Abril 16 de 1912.—Vendedores: Domingo Zoga. v18

AL COMERCIO — AVISO QUE CON INtervención bajo inventario-tasación practicado por el balanceador público señor Francisco Miguens Rey, con oficinas en esta ciudad, calle Moreno y Bolívar, teléfonos U. T. 5205, Av.; C. T. 4511, Central; he vendido á los señores Luis y Atilio Bertini, mi negocio de almacén de comestibles y bebidas que tenía establecido en esta capital, calle Pedro Mendoza 1101, esq. Suárez; los que se consideren con derecho á alguna reclamación contra el precitado comercio, deberán interponerla dentro de los tres días á contar desde la fecha.—Buenos Aires, Abril 15 de 1912.—Vendedor, Rafael Crosa. v18

AVISOS COMERCIALES

AL COMERCIO — AVISO QUE CON INtervención y bajo inventario-tasación practicado por el balanceador público señor Francisco Miguens Rey, con oficinas en esta ciudad, calle Moreno y Bolívar, teléfonos U. T. 5205, Av.; C. T. 4511, Central; he vendido al señor Manuel Riva, mi negocio de almacén de comestibles y bebidas que tenía establecido en esta capital, calle Vieytes 1961, esq. Lavaderos, los que se consideren con derecho á alguna reclamación contra el precitado negocio deberán interponerla dentro de los tres días á contar desde la fecha.—Buenos Aires, Abril 13 de 1912.—Vendedor, Miguel Martínez. v18

AL COMERCIO — AVISO QUE CON INtervención y bajo inventario-tasación practicado por el balanceador público señor Francisco Miguens Rey, con oficinas en esta ciudad, calle Moreno y Bolívar, teléfonos U. T. 5205, Av.; C. T. 4511, Central; he vendido al señor Mariano Sáez mi negocio de almacén de comestibles y bebidas que tenía establecido en esta capital, calle Medina 1600, esq. Sáenz Peña, los que se consideren con derecho á alguna reclamación contra el precitado comercio deberán interponerla dentro de los tres días á contar desde la fecha.—Buenos Aires, Abril 11 de 1912. — Vendedor, José S. Brazos (hijo). v18

AL COMERCIO — AVISO QUE CON INtervención y bajo inventario tasación practicado por el balanceador público señor Francisco Miguens Rey, con oficinas en esta ciudad, calle Moreno y Bolívar, teléfonos U. T. 5205, Av.; C. T. 4511, Central; he comprado á mi socio señor Tomás Morero la parte mitad de su capital que tenía invertido en el negocio de almacén de comestibles y bebidas sito calle Méjico 492 y 500, esq. Bolívar, haciéndome cargo del activo y pasivo de la sociedad del citado negocio, los que se consideren con derecho á alguna reclamación contra el precitado comercio deberán interponerla dentro de los tres días á contar desde la fecha.—Buenos Aires, Abril 11 de 1912.—Aquilino Da Vila. En mi carácter de socio saliente y para los fines que expresa el aviso precedente, sito al comercio.—Tomás Morero. v14

AL COMERCIO — AVISO QUE CON INtervención y bajo inventario-tasación practicado por el balanceador público señor Francisco Miguens Rey, con oficinas en esta ciudad, calle Moreno y Bolívar, teléfonos U. T. 5205, Av.; C. T. 4511, Central; he vendido al señor Florvanti Scarnivil mi negocio de almacén de comestibles y bebidas que tenía establecido en esta capital, calle Independencia 1699, esq. Solís; los que se consideren con derecho á alguna reclamación contra el precitado negocio deberán interponerla dentro de los tres días á contar desde la fecha.—Buenos Aires, Abril 11 de 1912.—Vendedor, Antonio Miralles. v18

AL COMERCIO — AVISO QUE CON INtervención y bajo inventario-tasación practicado por el balanceador público señor Francisco Miguens Rey, con oficinas en esta ciudad, calle Moreno y Bolívar, teléfonos U. T. 5205, Av.; C. T. 4511, Central; he vendido al señor Arturo Blanco. v18

AL COMERCIO — AVISO QUE CON INtervención y bajo inventario-tasación practicado por el balanceador público señor Francisco Miguens Rey, con oficinas en esta ciudad, calle Moreno y Bolívar, teléfonos U. T. 5205, Av.; C. T. 4511, Central; he vendido al señor Luis Pozzirilliani mi negocio de almacén de comestibles y bebidas que tenía establecido en esta ciudad, calle Estados Unidos 801, esq. Piedras, los que se consideren con derecho á alguna reclamación contra el precitado negocio deberán interponerla dentro de los tres días á contar desde la fecha.—Buenos Aires, Abril 13 de 1912.—Vendedor, Emilio Ferrari. v18

AL COMERCIO — AVISO QUE CON INtervención y bajo inventario-tasación practicado por el balanceador público señor Francisco Miguens Rey, con oficinas en esta ciudad, calle Moreno y Bolívar, teléfonos U. T. 5205, Av.; C. T. 4511, Central; he vendido al señor Demetrio Gutiérrez, mi negocio de almacén de comestibles y bebidas que tenía establecido en esta capital, sito calle Corrientes 1401, esq. Uruguay; los que se consideren con derecho á alguna reclamación contra el precitado negocio deberán interponerla dentro de los tres días á contar desde la fecha.—Buenos Aires, Abril 15 de 1912.—Vendedores: L. Díez y Hutilobro. v17

AL COMERCIO — AVISO QUE CON INtervención y bajo inventario-tasación practicado por el balanceador público señor Francisco Miguens Rey, con oficinas en esta ciudad, calle Moreno y Bolívar, teléfonos U. T. 5205, Av.; C. T. 4511, Central; he vendido á los señores Luis y Atilio Bertini, mi negocio de almacén de comestibles y bebidas que tenía establecido en esta capital, calle Pedro Mendoza 1101, esq. Suárez; los que se consideren con derecho á alguna reclamación contra el precitado comercio, deberán interponerla dentro de los tres días á contar desde la fecha.—Buenos Aires, Abril 15 de 1912.—Vendedores, Rafael Crosa. v18

AL COMERCIO — AVISO QUE CON INtervención y bajo inventario-tasación practicado por el balanceador público señor Francisco Miguens Rey, con oficinas en esta ciudad, calle Moreno y Bolívar, teléfonos U. T. 5205, Av.; C. T. 4511, Central; he vendido al señor Mariano Sáez mi negocio de almacén de comestibles y bebidas que tenía establecido en esta capital, calle Medina 1600, esq. Sáenz Peña, los que se consideren con derecho á alguna reclamación contra el precitado comercio, deberán interponerla dentro de los tres días á contar desde la fecha.—Buenos Aires, Abril 11 de 1912. — Vendedor, José S. Brazos (hijo). v18

AL COMERCIO — AVISO QUE CON INtervención y bajo inventario tasación practicado por el balanceador público señor Francisco Miguens Rey, con oficinas en esta ciudad, calle Moreno y Bolívar, teléfonos U. T. 5205, Av.; C. T. 4511, Central; he comprado á mi socio señor Tomás Morero la parte mitad de su capital que tenía invertido en el negocio de almacén de comestibles y bebidas sito calle Méjico 492 y 500, esq. Bolívar, haciéndome cargo del activo y pasivo de la sociedad del citado negocio, los que se consideren con derecho á alguna reclamación contra el precitado comercio deberán interponerla dentro de los tres días á contar desde la fecha.—Buenos Aires, Abril 11 de 1912.—Aquilino Da Vila. En mi carácter de socio saliente y para los fines que expresa el aviso precedente, sito al comercio.—Tomás Morero. v14

AL COMERCIO — AVISO QUE CON INtervención y bajo inventario-tasación practicado por el balanceador público señor Francisco Miguens Rey, con oficinas en esta ciudad, calle Moreno y Bolívar, teléfonos U. T. 5205, Av.; C. T. 4511, Central; he vendido al señor Florvanti Scarnivil mi negocio de almacén de comestibles y bebidas que tenía establecido en esta capital, calle Independencia 1699, esq. Solís; los que se consideren con derecho á alguna reclamación contra el precitado negocio deberán interponerla dentro de los tres días á contar desde la fecha.—Buenos Aires, Abril 11 de 1912.—Vendedor, Antonio Miralles. v18

AL COMERCIO — AVISO QUE CON INtervención y bajo inventario-tasación practicado por el balanceador público señor Francisco Miguens Rey, con oficinas en esta ciudad, calle Moreno y Bolívar, teléfonos U. T. 5205, Av.; C. T. 4511, Central; he vendido al señor Isaac Fulca y F. Fulca, nuestro negocio de almacén de comestibles y despacho de bebidas establecido en la calle Muñiz 1002, esquina Guandacol, reclamaciones 3 días.—Buenos Aires, Abril 15 de 1912.—Vendedores, L. Díez y Hutilobro. v17

AL COMERCIO — AVISO QUE CON INtervención y bajo inventario-tasación practicado por el balanceador público señor Francisco Miguens Rey, con oficinas en esta ciudad, calle Moreno y Bolívar, teléfonos U. T. 5205, Av.; C. T. 4511, Central; he vendido á los señores P. Fulca y F. Fulca, nuestro negocio de almacén de comestibles y despacho de bebidas establecido en la calle Muñiz 1002, esquina Guandacol, reclamaciones 3 días.—Buenos Aires, Abril 15 de 1912.—Vendedores, L. Díez y Hutilobro. v17

AL COMERCIO — AVISO QUE CON INtervención y bajo inventario-tasación practicado por el balanceador público señor Francisco Miguens Rey, con oficinas en esta ciudad, calle Moreno y Bolívar, teléfonos U. T. 5205, Av.; C. T. 4511, Central; he vendido á los señores López y Hno. mi negocio de almacén de comestibles y bebidas que tenía establecido en esta capital, calle Guemes 4401, esq. Serrano, los que se consideren con derecho á alguna reclamación contra el precitado comercio deberán interponerla dentro de los tres días á contar desde la fecha.—Buenos Aires, Abril 11 de 1912.—Vendedor, Carlos Dubini. v18

AL COMERCIO AVISO QUE CON INtervención y bajo inventario-tasación practicado por el balanceador público señor Francisco Miguens Rey, con oficinas en esta ciudad, calle Moreno y Bolívar, teléfonos U. T. 5205, Av.; C. T. 4511, Central; he comprado á mi socio señor Mariano Sáez, la parte mitad de su capital que tenía invertido en el negocio de almacén de comestibles y bebidas sito calle Humberto 2199, esquina Pasco, haciéndose cargo del activo y pasivo del citado negocio; los que se consideren con derecho á alguna reclamación contra el precitado comercio deberán interponerla dentro de los tres días á contar desde la fecha.—Buenos Aires, Abril 11 de 1912. — Vendedor, José S. Brazos (hijo). v18

AL COMERCIO — AVISO QUE CON INtervención y bajo inventario tasación practicado por el balanceador público señor

COMPRA Y VENTA DE MAQUINAS

APARADORES: SE VENDE UNA MAquina Cañón, nueva, tres meses de uso, Bdo. de Irigoyen 1073, pieza 18. v17

BALANCIN A MANO, GRANDE, SE vende barato, Rincón 1117. v17

COMPRO MAQUINA DE ESCRIBIR Continental, Independencia 1241. v17

MAQUINA DE HACER MEDIAS VENdo, Viamonte 361.

MAQUINAS DE COSER, $ 5 POR MES, mejoras marcas. L. Sigal y Cía., Sarmiento 1124. v26

MAQUINA SINGER NUEVA, MODERna, vendo por ausentarme, Sarmiento 3472.

MAQUINAS DE COSER, DOS MODERnas, garantidas, vendo 15 $, por ausentarme, Cochabamba 337, comedor.

MAQUINAS DE COSER, APARADORAS, zapateros, corseteras y cualquier oficio máquinas por cuotas mensuales, Salta 366. v22

MAQUINAS DE ESCRIBIR UNDERWOOD como nuevas, vendemos dos urgente, baratas. Barbieane Co., Corrientes 354. v16

MAQUINAS DE COSER, APARADORAS, zapateros, corseteras y cualquier oficio máquinas por cuotas mensuales, Salta 366. v22

MAQUINAS DE COSER A $ 5, 6, 7, 8, 9 y 10 por mes, Singer, Original, Mundial, New Home, etc., Salta 366. Persistent Co. v22

MAQUINA PARA HACER POLVO DE ladrillo, el plato es nuevo, vendo muy barata, en cambio de materiales usados Rivadavia 3367. v17

MOTOR PARA AUTOMOVIL DE 9 HP inglés, perfecto estado, como nuevo vendemos —The Barbieane Co., Corrientes 354. Precio 450 $. v15

MAQUINAS DE COSER NEW HOME, las mejores, al contado y 12 cuotas pizzs. vendemos espléndidos modelos, baratos. Barbieano Co., Corrientes 354. v17

MAQUINAS DE ESCRIBIR NUEVAS Y de ocasión, como nuevas, marcas, Monarch, Underwood, Hammond, Continental, Torpedo de siete y pesar F. C. N. O. 10, 15, 18, 20, 25 por mes, Salta 366.—Persistent Co. v18

MAQUINAS DE ESCRIBIR "TORPEdo" nuevo por 25 días con reclamo, vendemos a 100 pesos oro. La mejor de las mejores, garantizadas 2 años, todas de ventrecero, 14 ventajas sobre las demás, Barbieano Co., Corrientes 354. v19

MAQUINAS DE ESCRIBIR DE OCASION en todos los sistemas, vendemos 20 en perfecto estado Royal Underwood, Hammond, Continental, Torpedo de siete, Remington, Barbieano Co., Corrientes 354. v17

MAQUINAS DE ESCRIBIR, CINTAS DE todas clases para todas las Underwood, Monarch, Hammond, Remington, Torpedo y cualquier otra máquina vendemos, hacemos y cambiamos cintas. Hacemos copias para todas las máquinas. Facilitamos máquinas de escribir, fonógrafos y accesorios en 24 horas. Pedidos por correo atendemos con especial cuidado. Barbieano Co., Corrientes 354. v16

MOTORES A NAFTA Y PETRÓLEO, legítimo, de 4 á 5 HP, uso muy poco de 3 á 4 HP, casi nuevo, los dos motores se venden en conjunto en una sola pieza para hierro y bronce; 15 herrajes para caños y buenos muebles y cabinetes, cortes, conjuntos, polvos, trapos, todo en un tanque de 500 litros vendo urgente, todo de ocasión, muy barato, Junín 1551.

SE VENDEN MAQUINAS DE CORTAR y cilindrar suela, San Juan 1578. v16

SE VENDE 1 MOTOR A NAFTA, DE 5 HP, 1 aparato oscilante "Mojet", todo en perfecto estado, Tucumán 3055. v18

SE COMPRA UNA MAQUINA DE MOler almendras y batidora de huevos rizada, ofertas Cañada 314.

SE VENDE CALDERA, 12 CABALLOS horizontal, sistema Cornualles y motor Boston Drotar, vería Tucumán 3118, tratar Arellano 682. v18

VENDO MAQUINARIAS DE ASERRAdero, carpintería mecánica, molduras, toda clase, Constitución 2533. v16

VENDO MOTOR WASTEN, FUERZA 10 caballos, en garantía funcionamiento, Perfecto estado, Chubut 160

PERSONAS BUSCADAS

A JESUSA HERNALDO Y CONSUELO Fernández las busca su tía, Venezuela 1767.

ANTONIO MORAN DESEA SABER EL paradero de su cuñado Fermín Sánchez, de Zamora (España), dirigirse á fonda Zamorana (Bolívar, F. C. S.) v16

CARMEN LOPEZ CEBRAL, española, la busca su hermano Antonio López, Pedro Mendoza 2207. v16

DESEO SABER EL PARADERO DE Clotilde Lovelle, José Otero, Rivera 862.

DESEO SABER EL PARADERO DE Cirilo Puentes, lo busca Gabino Ortiz, R. Mitre 2177, ciudad. v17

LUIS BALDESARI ES BUSCADO POR su sobrino Marcelo Baldesari, Tramway 1799, Flores. v23

MANUEL SUEIRO PARADA DESEA SAber el paradero de su hermano Ramón Sueiro Parada, de Pontevedra (España), pueblo de Carbia, dirigirse Valentín Gómez 1189, Buenos Aires. v18

PEDRO AMADEO PINTOR SE NECESITA urgente, por trabajo, Méjico 2633.

P. TAPIAS, QUE VIAJO EN EL VAPOR Londres, de Montevideo á ésta, el 8 del actual, se desea verle por asunto que le interesa, Sarmiento 315. v17

SE DESEAN OBTENER DATOS SOBRE el paradero ó fallecimiento de don Lorenzo Cuneo, padre de Andrés Cuneo (fallecido), por asuntos de herencia. Se gratificará á la persona que certifique al respecto, dirigirse á Andrés Carbone, Esmeralda 346.

TERESA BAGNASCO ES BUSCADA por su cuñado Santiago Carnerari, Luján F. C. O. v15

TEODORO ERQUIJO Y BASABE Y JOSE Aldasturriaga y Ruanes ha, se desea saber el paradero de estos 2 personas. El interesado de ello es Carlos Lazcano, Lima 975, Córdoba.

ARRENDAMIENTO DE TIERRAS

ARRIENDANSE EN BRANDSEN 2.5 hectáreas, tratar Perú 879, de 11 á 2.

ARRIENDANSE 1.000 HECTAREAS DE campo virgen, apto para agricultura en uno ó más lotes, cerca de la est. Rosas, F. C. S. tratar Rivadavia 3641. v17

ARRIENDASE EN AYACUCHO A UNA legua de Maipú, 2000 hectáreas, campo inmejorable para agricultura ó invernada. Cañada 1765 v17

ARRIENDANSE 10.000 HECTAREAS de campo virgen á 4 m. de vías cómodas á 1 y media legua de "La Mariona" F. C. O. en San Luis, Sr. Milburn, de 2 á 4, Alsina 477. v27

ARRIENDASE cabaña DE 12 HECTÁreas con leña, pozo acequia y casa, 6 cuadras de estación Ituzaingó (F. C. O.), informes Lawson 41. v16

ARRIENDASE MEDIA LEGUA DE campo en Arroyo del F. C. O. para sembrar con 1.000 fanegas, alrededores, no más alta faena, cuanto todo apto para alfalfa. Tratar chacra todo v16

ARRIENDANSE EN LA PAMPA CENtral, 5.000 hectáreas de campo flor para ganadería en la sección X, fracción A, nitud Sur del lote 21. Tratar Banco Frances, Reconquista 157. v16

ARRIENDANSE —SE ARRIENDAN 1.200 lotes de campo alfalfado, en el Sur de Córdoba, á dos leguas de Bragado, F. C. C. A. y 2 1/2 de Santa Eufemia, F. C. P., con pequeñas casas, dividido en 6 potreros, manga, corral, dos molinos con tanques de 10.000 litros cada uno, bebederos, etc. Entregas inmediatas. Informes, Lima 629, B. Aires. v16

ARRIENDANSE 2.700 HECTAREAS EN Rojas, para agricultura, también vendo para hacer 6 invernadas, en Lincoln, estancia Carmelita, 430 hectáreas alfalfadas en el Tejedor, 150 hectáreas alfalfa al corte á inmediaciones estación Alem, F. C. P., 300 cuadras campo virgen al lado Santo Argentino, Juan P. Ruvanagh, Reconquista 535, Buenos Aires.

CAMPO EN CASTILLA DEL señor se arriendan 300 hectáreas á cuatro cuadras de la estación Cañuelas, vías tal por su calidad de pastos y aguada se hacen aptas para tambo ó invernada, está dividido en dos potreros, todo alambrado con postes, corrales, etc., tratar Belgrano 2240, de 9 á 11 a. m. v16

CAMPO LIMPIO Y NUEVO, DE 3.000 hectáreas, arrienda en un solo ó en cuadras de 100 á 500 cuadras, gran parte alambradas, á una legua de la estación Correa de Unzués, F. C. S. Manuel Anchorena á Rosario, ofertas sobre precios para maíz, lino y trigo, por diez ó cinco años, con condiciones ventajosas. Dirigirse á la misma estación, estancia Chacharito.

DOS ARGENTINOS BUSCAN PERSONA que facilite chacra y medios para carpintería, óptimas referencias, E. y A. F., Azara 112

EN ALVEAR SE ALQUILAN PARA agricultura ó ganadería 2000 hectáreas de campo alto, tratar Tucumán 122, de 1 á 3 p. m., Meyer y Molina Salas. v17

EN CASTILLA, F. C. P., PARTIDO DE Chacabuco, se arriendan 215 cuadras de campo, para invernada, tambo ó chacra, mas datos á los señores Díaz Grath y Courtouse, Castilla, F. C. P. v17

EN GENERAL BELGRANO, A 16 CUAdras de la estación Newton, se arriendan 412 hectáreas con población y monte, se va y viene en el día, tratar Sgo. del Estero 1183.

EN SUIPACHA, F. C. O., PARA TAMBO ó invernada, á una y media legua al NE. se arriendan con contrato 200 cuadras alfalfadas y con aguadas para engordar, dividido en dos potreros, con un puesto y 2 casitas con letrinas y cobijas de materia, Billinghurst 6 A. Pardoso, Tucumán 672 —Buenos Aires.

JARDINERO BUSCA UN TERRENO PAra mitad, tiene 4 hijos, buenos referencias, informa datos á J. L. P., Poste Restante, Correo central. v18

ARRIENDANSE 2.700 HECTAREAS EN Rojas, para agricultura, también vendo para hacer 6 invernadas, en Lincoln, estancia Carmelita, 430 hectáreas alfalfadas en el Tejedor, 150 hectáreas alfalfa al corte á inmediaciones estación Alem, F. C. P., 300 cuadras campo virgen al lado Santo Argentino, Juan P. Ruvanagh, Reconquista 535, Buenos Aires.

CAMPO EN CASTILLA DEL señor se arriendan 300 hectáreas á cuatro cuadras de la estación Cañuelas, vías tal por su calidad de pastos y aguada se hacen aptas para tambo ó invernada, está dividido en dos potreros, todo alambrado con postes, corrales, etc., tratar Belgrano 2240, de 9 á 11 a. m. v16

CAMPO LIMPIO Y NUEVO, DE 3.000 hectáreas, arrienda en un solo ó en cuadras de 100 á 500 cuadras, gran parte alambradas, á una legua de la estación Correa de Unzués, F. C. S. Manuel Anchorena á Rosario, ofertas sobre precios para maíz, lino y trigo, por diez ó cinco años, con condiciones ventajosas. Dirigirse á la misma estación, estancia Chacharito.

DOS ARGENTINOS BUSCAN PERSONA que facilite chacra y medios para carpintería, óptimas referencias, E. y A. F., Azara 112

EN ALVEAR SE ALQUILAN PARA agricultura ó ganadería 2000 hectáreas de campo alto, tratar Tucumán 122, de 1 á 3 p. m., Meyer y Molina Salas. v17

EN CASTILLA, F. C. P., PARTIDO DE Chacabuco, se arriendan 215 cuadras de campo, para invernada, tambo ó chacra, mas datos á los señores Díaz Grath y Courtouse, Castilla, F. C. P. v17

EN GENERAL BELGRANO, A 16 CUAdras de la estación Newton, se arriendan 412 hectáreas con población y monte, se va y viene en el día, tratar Sgo. del Estero 1183.

EN SUIPACHA, F. C. O., PARA TAMBO ó invernada, á una y media legua al NE. se arriendan con contrato 200 cuadras alfalfadas y con aguadas para engordar, dividido en dos potreros, con un puesto y 2 casitas con letrinas y cobijas de materia, Billinghurst 6 A. Pardoso, Tucumán 672 —Buenos Aires.

AVISOS VARIOS

ALBAÑIL, TRANSFIERE CONTRATO 5 años casa 7 piezas en gran terreno de 21x40 fondo, 2 años $ 50 $ por mes y $ A 60 $, en cambio de refacción que importa 1.000 $. Ojo, industriales, calle adoquinada, tratar Caseros 2816, constructor albañil.

ATENCION!!! GRATIS, ABSOLUTAMENte gratis, nada de suscripción, nada de cuentas, hacemos un gran retrato al lápiz de cualquier retrato aún antiguo, en el término de 15 días, como propaganda, venga á donde se dirección, fotografía José Carfaro, casa seria, acreditada, Florida 664, B. Aires. v21

CREDITOS A LOS EMPLEADOS EN artículos en 10 mensualidades, Previsión Popular, Salta 676.

COMISIONES EN GENERAL DE TODA índole, absoluta seriedad y discreción, ofrécese la persona empresa vankee de órdenes, Barbieane Co., Corrientes 354. v17

EMPRESA DE ADORNOS Y SILLAS DE alquiler, especial en arreglar casas para bodas, bailes, casamientos, etc., precios modicos, Perú 80, Rivadavia 1916. v18

GRATUITAMENTE, SE ENSEÑA EL REmedio que cura radicalmente el Catarro, asma y reuños, por carta á personal nuevo, Entre Ríos 3577.

HERMOSA CRIATURA DE DOS MEses se entrega á familia pudiente que desee adoptarla, Corrientes 1885.

LOTERIA NACIONAL SE REMITE A la provincia, Avenida Mayo 1, Sucursal, Entre Ríos 840. v16

NO DEJE PASAR EL TIEMPO—SEA Vd. alguien fuerte, feo ó vigoroso. Estos son los atributos para el triunfo en la vida, en la fortuna y en el matrimonio, mercenario tenemos Vd. el tratamiento Psicológico de la Medicina Natural, da fuerzas físicas y morales, vigor alegría y vida nueva en Prof. M. de la Peña, Moreno 1132. Consultas y lecciones de 9 á 4. v17

REPARACIONES Y COMPOSTURAS DE bicicletas, máquinas de escribir, fonógrafos, accesorios, mecanismos en general, hacemos en nuestro taller especial, Barbieane Co., Corrientes 354. v17

SE PLANCHAN TRAJES A LA PLAnche 50 $ por 2 $, Maipú 718. v16

SOCIEDAD Española DE ENCERADO DE pisos y limpieza en general Antonio López, Independencia 1533, Bs. Aires. v18

SE DA LINDA HABITACION GRATIS A personas serias, compradio dos camas y mesa de luz, informes, Mármol y Quito, Almagro. v17

SE AVISA A LOS DEUDOS QUE TENgan recibos en la boveda de Juan Acevedo Avila, que hace varios años dió lo. de Mayo Datos, Bermon 361, Arregui 167, S. Isidro. v16m.p.

SE RUEGA A LOS QUE TENGAN DEPOsitadas mercaderías en consignación, en el Auto Rematte, Libertad 1056, pesen á los treinta días del día 20 del corriente mes pues desde esta fecha tendrán que abonar el depósito consiguiente. v15

SE AVISA A LOS QUE TENGAN DEUdos en la bóveda que fué de don Benito Canepa en el cementerio del Norte, los retiren en el plazo de 30 días, de lo contrario serán trasladados al osario general, llave Las Heras 1309.—Abril 1o. de 1912. v1m

MATERIALES DE CONSTRUCCION

A 22, 27, 30 y 35 cts. METRO ALAMBRE tejido, Charcas 2940.

A TORTAJADA PIDA CATALOGOS DE puertas, Pueyrredón 623. v17

A $ 5 PUERTAS HIERRO NUEVAS, Tortosa Hnos., Charcas 2940.

A 90 cts. CHAPAS CANALETA, NUEVO, sano, Charcas 2940.

A $ 25 PORTONES HIERRO NUEVOS, de 3 m. y $ 6 de 1 m., Pueyrredón 623. v18

A $ 0.90 CHAPAS CANALETA 6 PIES nuevo, sano; 7 $ 1.15; 8 $ 1.30; 9 $ 1.45, y 10 $ 1.60; Charcas 2940.

A $ 8, 5, 15, 25 y 35, MIL PUERTAS Y ventanas; no tiene sucursal, Charcas 2940.

A 1 $ CHAPAS NUEVAS DE 6 PIES; 1.15 de 7; 1.30 de 8; 1.45 de 9 y 1.60 de 10 pies. Tortajada, Pueyrredón 623. v17

A $ 6 HASTA 26 BALCONES, A $ 2.20 hasta 45, columnas hierro, Charcas 2940.

ALTO, PUERTAS Y VENTANAS, PIdan precios á Tortajada, Pueyrredón 623. v17

A PEDIR PRECIO DE MATERIALES de construcción, puertas y ventanas baratas, Federico Lacroze 3700. v16

A TORTOSA HNOS. PIDA CATALOGO, puertas ventanas, balcones y columnas, Charcas 2940. v10mo

A COMPRAR CINC, PUERTAS, VENTAnas, columnas, tirantes madera dura, Corrientes 1579. v20

AL MAS BARATO Y SURTIDO! PUERtas, ventanas, columnas, portones, tirantes madera dura, usados, Córdoba 2915. v21

A PRECIOS BARATISIMOS, PUERTAS, ventanas, rejas, cinc canaleta, materiales de construcción, pidan catálogo Tortajada, Arcos, Rivadavia 3763. v 3

ATENCION 5.000 MTS. TIRANTES 5x1, 3x3 y 3x2, usados, 1000 tablas 5x15, 3 pulgadas cedro, ventanas, columnas, portadas, lámparas, tejas, infinidad de artículos usados, Vi 2100 2700 v1a

BALCONES PIDA CATALOGOS A TORtajada, Pueyrredón 623. v17

COLUMNAS, A TORTAJADA PIDA CAtálogos, Pueyrredón 623. v17

CONSTRUCTORES: VENDO 5 PERSIAnas nuevas 1.1x2.20, sanas, baratas, Chañarcito 223.

CELOSIAS 1.10x2.10, DIEZ, VENDENSE, Palermo, por la mañana. v17

DESDE $ 5 PUERTAS Y VENTANAS, PIda catálogos, Pueyrredón 623 v17

HOY PUNO VENDEN SARANDI Y Cañuelas á $ 1 el millar en la obra 25 de Mayo 205 y se lleva en las obras. v16

SE VENDEN PUERTAS Y VENTANAS herbas, Lavalle de marcos, San Ramón 7.3. v16

VENDO PUERTAS VIEJAS GRAN VIdriera metálica con vidrio, mucho material, Sarandí 346. v18

ANIMALES Y RODADOS

AUTOMOVIL BUENO LANDAULET, 12 HP., vendo en 1.900 $ Cangallo 2797. v17

ANIMALES DE PECHO Y TRONQUEros á prueba hay en venta, Salta 2170. v17

AUTOMOVIL HOTHHESS LANDAULET, 24 HP., en perfecto estado se vende, Reno B Mitre 1935, de 10 á 12. v21

ALERTAS MEJORES LLANTA GOMA y de fierro usados, especiales para ciudad y campaña, 25 de Mayo 522. v16

AMERICANAS. LIQUIDACION breches á plata campo, bastoncitos de niños, zoccharts 2 ruedas, 25 de Mayo 522. v16

AUTOMOVIL TAXIMETRO, BUEN ESTado, vendo con facilidades, Echeverría, Medrano 951. v17

AUTOMOVIL 40x50, DOBLE FAETON, vendo ó permuto por terreno ó casa de 12 á 15 mil $. v17

ATENCION, MEJORES LLANTAS ACERo y goma, modernas, coupe 3,1, lindo y rapidez, vis á vis, vendo, Sarmiento 1530.

AUTOMOVILES COMPRO VACIOS, Ford, Fiat HP. 15x30, marca italiana, Talcahuano 322. v17

ATENCION! ESPLENDIDO MILORD tamaño de gente grande, Las Heras No. 776 v17

AMERICANAS Y BREAKES, CON Y SIN cortinales, balones, coupé 4 plazas, para uso, modelos, descuento, liquidamos, Arenas 2081. v19

AUTOMOVIL 25 HP LANDAULET, MIlord y se vende con motor, llantas de montables, completo, Avenida Alvear 1401. v17

AUTOMOVILES DOS, UNO CON TAXIMEtro moderno Landaulet y otro limousine se cambia por chata como hacerse, vendo á pagar en un año, Asamblea 2240, de 3 á 6. v17

AUTOMOVIL VOITURETTE TORPEDO, nuevo, poco uso, se desea comprar, escribir con detalles y precio á A. L., Rincón 1069.

ATENCION, MEJORES LLANTAS GOMA, varios caballos, también vendo coches, cabriolets capacidad 70 caballos, corcheras, Muñiz 342.

AUTOMOVILES VOITURETTE, RE IEN importados, sin uso en Buenos Aires y muy económicos, se venden dos en 2400 $, cada uno, verlos y tratar Cuyo 126

AUTOMOVIL FIAT POR AUSENTARSE á Europa y despacho, se vende, un flamante encerrata de lujo Rastchild, Limousine, recién salido garage Lima 1536, cochera 28, tratar Paseo 1217.

AUTOMOVIL DIETRICH 18 x 24 CARROcería landaulet limousine en perfecto estado se vende, para verlo y tratar Catamarca 462. v18

AUTOMOVIL DION BOUTON DOBLE faeton, 5 asientos, 9 hp., 1 cilindro, perfecto estado, regalamos en 1.600 $, Barbieano Co., Corrientes 354. v16

ALMACENEROS Y CARNICEROS, CHArret, guarnición y petizo lindo, por cualquier precio se vende, Pampa 4449, tranvía 96.

AMERICANA VENDO 290 $, SULKY, con capota 150 $, break 700 $, charretto 280 $, guarniciones desde 25 $; pidase catálogo, J. F. Sáez, Alsina 365. v20

AUTOMOVIL DELONNEY BELL-VILLE se vende, doble faeton, carrocería doble 20/35 HP., muy bueno, tratar de 1 á 4, San Martín 121, primer piso, escritorio 24.

ATENCION! LIQUIDACION COMPLETA, 150 coches de todos precios y estilos, para ciudad y campaña, nuevos y usados, guarniciones y caballos, Ascuénaga 726 y 28. v18

AMANSADORAS: CUPES 2 y 4 ASIENtos, faetons, cap, charreta y sulkys con y sin capota, chaitas, char á bancs y breake para reparto, carrito de riego, guarniciones, 25 de Mayo 522. v16

ATENCION: BREAKS DE TODO ESTIlo, para campo, americanas de 2, 4 y 6 asientos, dogcart de 4 ruedas, sulkys, chaitas y guarniciones vende P. Maestro, Sarmiento 1730.

AUTOMOVIL ESPLENDIDO PARA campo, alto de ruedas y ejes, 12 hp., perfecto estado, gomas anteriores macizas, al contado y largos plazos vendemos urgente, The Barbieane Co., Corrientes 354. v16

AUTOMOVILES DE OCASION DE TOdos los modelos y formas, cualquier poder, nuevos y de ocasión, al contado y á plazos largos, doble phaeton, landaulet, limousine, voiturette, etc., vendemos grandes pichinchas, Barbieano Co., Corrientes 354. v17

BICICLETA PEUGEOT, CASI NUEVA, vendo urgente en 70 $, Piedras 975.

BREAK PARA REPARTO MUY BARAto vendo, Córdoba 3687.

BICICLETAS USADAS, GARANTIDAS, SE Rivadavia, muy baratas, Piedras 451.

BREAK ELEGANTE, SOLIDO, CON materiales especiales, se vende, Coohabamba 3340.

BICICLETAS DE CARRERA RUDGE, Whitworth, marchitas, de gran lujo, las dos velocos y sólidas, llantas de aluminio, vendemos, Barbieano Co., Corrientes 354. v17

BICICLETAS LAS DE MAS FAMA, DE cualquier marca, la que el cliente pida, á pagar en 10, 12, 13, 14 y 15 $ por mes, entrega inmediata. Persistent Co., Salta 366. v22

CARROCERIA LANDAULET O LIMOUsine se compra, B. de Irigoyen 859.

COUPE 2 ASIENTOS, PARA MEDICO, casi nuevo, se vende, Triunvirato 631.

CABALLO TORDILLO, TIRO SOLO Y con punta se vende, Perú 1226.

CHATITA CERRADA LIVIANA, CON patente, vendo, Río de Janeiro 985.

CABALLO ZAINO, TIRO Y SILLA, VENdo, Liniers 478, Temperley, F. C. S. v18

CARRO FUERTE, CASI NUEVO, CON caballo y guarnición, se vende, Belgrano 6 Italia, Avellaneda. v18

COCHE LLANTAS GOMA Y 4 CABALLOS vendo á prueba, una yegua para chata de á solo, Caseros 2015.

CARRO DE DOS RUEDAS, CON UNO O dos caballos se vende, Provincias Unidas 1657.

CARROCERIA LIMOUSINE COMO NUEva ajustada y tapizada se vende, B. Mitre 1934. v21

COCHE DE LA 2a., 3 CABALLOS Y guarnición, vendo en $ 800, Belgrano 4210. v16

CARROCERIA LANDAULET, PARA AUtomóviles de remise, vendo de ocasión, Córdoba 1837. v20

CHATITAS CERRADAS, CON TOLDO, jardineras, sulky, liquidamos por desalojo, Vera 1735.

CABALLOS PARA TRABAJO DE TIRO, mansos y á prueba tengo un lote para que elijan en el corral, calle Río Janeiro 1891, Amigoni. v18

CABALLOS DE TIRO Y A PRUEBA DEL comprador, especiales para el trabajo tengo un lote para vender en el corral calle Río Janeiro 1891, Amigoni. v18

CABALLOS HACNEY, ALAZANES DE primeros, una yunta especialista para coche. Un milord en perfecto estado, con guarnidones finos de bronce y accesorios, se vende por no necesitarse su dueño. Departamento dará razón, recibe día del lince, Avenida Quintana 376. v18

DOS COCHES, CABALLOS VENDO Y alquilo corazón, de 6 á 9, Soler 971. v17

DOS MILORES, LLANTAS DE GOMA Y una guarnición, para yunta, se venden, uno en 500 $, acepton, cinco de préstamos, Brie-a-Brac, Rivadavia 3771.

ELECTROMOVIL ESPLENDIDO, VENDO con tablero, completo, abrigo, etc., Piedras 1065.

EN $ 350 SE VENDE PRECIOSO ALAzán de tiro fuerte, marca Alvear, magnífico anglonormando, buena alzada, sin caño y en yunta, sano y joven, Rivadavia 2641. v18

MILORD, LLANTAS DE GOMA, 2 CABAllos, se vende barato, de 6 á 12 m., Catamarca 371. v18

MILORD UN AÑO DE USO, DOS CABAllos de 5 años garantizo vendo por ausentarme á Europa, de 8 á 12 m., Santiago del Estero 744. v17

MOTOCICLETAS DE OCASION, PEUgeot, Rex, Marchaud, F. N., Pierce, Popo, Rudge, etc., vendemos al contado y largos plazos, Barbieane Co., Corrientes 354. v17

NOVILLOS ESPECIALES, VENDO 350 de cuatro años, C. Pereyra, Victoria 542, de 3 á 5 p. m.

POR AUSENTARSE DEL PAIS, SE VENden 2 coches y una espléndida yunta de tostadores insuperables, guarniciones etc., para verlos Córdoba 427, tratar, Viamonte 541, escritorio 4, de 9 á 11 y de 2 á 5. v17

SE VENDE CHATA CON UN HERMOSO caballo con frenillo, Bogado 4071.

SE COMPRA UN PETIT DUC, COCHEría Bilbaine y Cía., Tacuarí 344.

SE VENDE BURRITO A PRUEBA, PAra verlo y tratar, San Juan 3359. v17

SE NECESITAN CABALLOS DE TIRO, sanos y á prueba, Chacabuco y Méjico. v17

SULKY CON CAPOTA, POCO USO, con cubrecallo y guarniciones se vende, Belgrano 6 Italia, Avellaneda. v18

SE VENDE CARRITO MEDIO USO, 2 asientos, para chicos, repartos, Charcas 2971. v17

SE VENDEN LOS JARDINERAS DE hornos con tres caballos cada uno y guarniciones, sin uniformes, por deshacer el horno, Avda. Barracas, Domingo Alvarez Haos. v18

SE DESEA COMPRAR COCHE DE PLAza, cabriolet, 3 ó 4 en buen estado, 500 $ al contado y el resto á plazos, preferiría con caballos. Bolívar 1156. v17

TENEMOS DE TAMBO SE COMPRAN, Rivadavia 2633

VENDO 1 BREAK EN BUEN ESTAdo, vero y tratar Cuyo 47, Flores.

VENDO 500 MOLDES DE LADRILLOS 2 HP., B. Irigoyen 859.

VENDO MILORD, break Y AMANSAdora Las Heras 1133. v16

VENDO CARRO, CABALLO Y REPARTo en 1.200 pesos oro con 15 v.

VENDO PADRILLO PURO, NORFEAMEricano, oscuro tapado, Uruguay 1324. v17

VENDO COCHE 4 CABALLOS Y guarnición, en buen estado, urgente Soler 956 v17

VENDENSE DOS CABALLOS TIRO solo y uno de silla, verlos todo el día, Junín 2843.

VENTAS DE PADRILLOS, PADRILLOS de Gran Silo y en yunta, raza anglonormanda, se venden, Suarez Lavalle 665 de 1 á 2 p. m. v16

ALQUILER DE CASAS Y LOCALES

ALQUILASE DEPARTAMENTO 8 PIEzas y semicubiertas, Méjico 1047. v15

ALQUILASE CASA SIETE PIEZAS, cañería, Piedras 338.

ALQUILASE LUJOSO SOTANO ESQUIna 10x29, Medrano 769.

ALQUILASE CASA, COMEDOR, 4 PIEzas, etc., Quirno 716, Flores, 75 $.

ALQUILO GALLON, PIEZAS Y TIENDA no, Semillon 200 v17

ALQUILO CASA EN BELGRANO, PREcio $ 150, 11 de Septiembre 1151 v17

ALQUILASE CASA CHARCAS 1528 v17

ALQUILASE, CONTRATA, PARTE O toda esquina, Humberto 1 1551. v17

ALQUILASE CASA, LOYOLA 1611, TRAtar B. de Irigoyen 854. v18

ALQUILASE UNA CASITA $ 110 Y UNA chata y ahijuela, San Juan 374.

ALQUILASE CASA CON TODO EL confort en 200 $, Paraguay 2554. v18

ALQUILASE EN LOMAS CASA DE 3 piezas, C. Pellegrini 471, en 30 $. v20

ALQUILASE CASA R. PEÑA 1021, LLAves 1099, tratar Tucumán 373.

ALQUILASE CASA ALTA, NUEVA, 6 piezas, Charcas 2782, llaves al 2370 v18

ALQUILASE CALLAO 600, QUINA Lavalle, local para negocio, con sótano.

ALQUILASE ESCRITORIO 1030 Y 1032, Alsina y bajos, 200 y 210 $. v19

ALQUILASE espléndido GALPON PREcio módico, Sucesio 2831. v17

ALQUILASE LOCAL PARA DEPOSITO y escritorios, Perú 1079. v17

ALQUILASE 1o PISO INDEPENDIENTE, moderno, 220 $, Bustamante 721. v17

ALQUILASE CASA, INDEPENDENTA 1620, con hall y 6 piezas, vería de 2 á 5.

ALQUILO CASA, DARREGUEIRA 2256, tratar Costa Rica 633, vería de 8 á 11 y de 1 á 4 p. m. v18

ALQUILASE DEPARTAMENTO 4 PIEzas, 80 $, Juncal 4440. Tratar Alvarez 2444. v17

ALQUILASE PARAGUAY 2800 ESQ. Anchorena, buen local con cinco piezas y galpones. Tratar Córdoba 2710.

ALQUILASE CASA LUJOSA NUEVA 7 piezas, servicio, luz eléctrica, 240 $. Calle 1442. v17

ALQUILASE EN 130 $, CASA, 6 PIEZAS, agua corriente, calle Parral 26 y Rivadavia, razón Belgrano 3462.

ALQUILASE CASA 4 HABITACIONES Y demás oficinas, vería San Eduardo 1076, 4 cuadras de la estación Caballito.

ALQUILASE ALTOS Y BAJOS, ANDES 155 y 277. Tratar en las mismas ó Piedras 1219. v17

ALQUILASE CASITA, 5 HABITACIONES, Darwin 659; llaves 665, tratar Ayacucho 1190. v16

ALQUILASE CASA ALTA NUEVA CON vestíbulo, 8 habitaciones, baño y servicios, Triarte 60, vería de 1 á 6. v17

ALQUILANSE DOS CASITAS 3 PIEZAS cada una en Villa del Parque, tratar Tacuarí 442. v16

ALQUILASE CASA MODERNA CON TOdas comodidades para familia, Paseo de Julio esq. Viamonte. v16

ALQUILASE CASA PARA NUMEROSA familia, Catamarca 684, tratar Estados Unidos 1388. v16

ALQUILASE GALPON DE 300 METROS cuadrados, para taller ó industria, Medrano 822. v16

ALQUILO CASA COMODA CON JARDIN, Cramer y Garcia del Río, informes y tratar Charcas 3053. v16

ALQUILASE, CASA SAN RAMON 618 (Flores), 3 piezas y demás comodidades, tratar Bolívar 256, escritorio 20. v17

ALQUILASE CASA EN COLEGIALES, Cosme 3111, en 130 pesos, tratar C. Pellegrini 14. v16

ALQUILO CASITA DE 5 PIEZAS EN 1er. piso y demás, Cerrito 1173, tratar B. Mitre 757, escritorio 10, de 4 á 6. v16

ALQUILASE DEPARTAMENTO, 3 piezas cna y agua corriente 55 $. Chesnari 1250, tratar F. Correa Lavalle 1344. v17

ALQUILANSE LOCALES, TUCUMAN 1178, para escritorios ó negocios, con persiana. v22

ALQUILASE HERMOSA CASA flamante, 8 habitaciones y demás comodidades, Domingo 2229, Pueyrredón. v17

ALQUILASE MUY BUENA CASA ALTA, 8 piezas. Andes 1686, llaves Las Heras 502. v17

ALQUILO ESQUINA PARA NEGOCIO, con habitaciones, frente Parque 3 de Febrero, para cantina Entre Ríos 2.5. v16

ALMACENEROS, ALQUILO DOS ESquinas, F. Unidos y M. Acosta y P. Unidos y Fernández. v16

AMPLIO LOCAL, SOTANO, COMODIdad para familia alquilo, Tucumán número 1512. v18

AMPLIO LOCAL MODERNO, SOTANO y comodidad para familia alquilo, Bolívar 1715. v18

ALQUILASE CASA NUEVA, PRIMER piso, altos, única, Castelli 273 entre Cangallo y Sarmiento. v18

ALQUILASE LOCAL CENTRAL, SAENZ Peña 138, abierto de 9 1/2 á 11, tratar Maipú 68. v17

ALQUILANSE DEPARTAMENTOS Y locales modernos, Soler 1029, tratar Maipú 68.

ALQUILO EN FLORES CASA DE PUAtro piezas y comodor, barato, vería Lobos 3248, las llaves al 3242. v17

ALQUILANSE CASAS MEDRANO 918 (altos), para negocio, sótano y familia, Lambaré 840 y Morcreta y Franklin.

ALQUILO CASA NUEVA CON 6 PIEzas y demás comodidades, Ayacucho 1042, tratar San Martín 601. v17

ALQUILASE CASA MODERNA, 5 HABItaciones y demás comodidades, Azcuénaga 212, vería de 9 á 11 a. m. v17

ALQUILASE CASA MODERNA, 5 PIEzas y dependencias, Charcas 2125, vería de 9 á 11, tratar Charcas 2372.

ALQUILASE CASA ESPLENDIDA, 10 habitaciones, Junín 1749 con todas comodidades, llaves y tratar Uruguay 1324. v16

ALQUILASE UNA CASA, 7 PIEZAS, EN comedor, 1 grandioso negocio, por 240 pesos, con 6 sin contrata, Las Heras 1691. v16

ALQUILASE ESQUINA PARA NEGOcio, con dos piezas habitación, Godoy Cruz 690, media cuadra de Primavirato. v18

ALQUILANSE CASAS DE ALTOS RECién Construidas, electricidad y calefacción, Moreno 3567, esq. Lucero 302. v17

ALQUILO PRIMER PISO ALTO, PARA compañía ó sociedad comercial, sirve á la calle de baile, 10 piezas y demás comodidades, Cañuelas 357. v17

ALQUILASE DEPARTAMENTO AMUEblado, con 5 habitaciones, todas con balcones á la calle, Sarmiento 895, tratar Sarmiento 899.

ALQUILO LOS ALTOS CON 2 PIEZAS, baño $ cna y á cocina, galería, San Isidro esquina San Eduardo, $ 35, tratar Rivadavia 7 v13

ALQUILO DEPARTAMENTO 3484, CASA chica, 4 piezas, vestíbulo, comedor, baño, cocina, servicio, mosaicos, claraboyas, tranvías 1, 2 y 42.

ALQUILASE CASITA DE DOS PIEZAS á la calle, cocina en 40 $. Cuchia Cuchia esquina Paysandú, 6 dos cuadras tranvías 86, 94 y 95, tratar en la misma.

ALQUILASE CASA MODERNA, 5 PIEzas, living, vestíbulo, 2 confort, un chiletto, 1 pieza familia, 70 $, con 6 sin contrata, Pueyrredón 1429 tratar Paraguay 1002.

ALQUILASE 3 CASAS DE MUCHO confort en la calle Carlos Calvo 308 y 310, para verlas en las mismas, tratar

ALQUILER DE CASAS Y LOCALES

LOCAL, SOTANO Y COMEDOR SE Alquila en 140 pesos, Vera 1661 esquina Triunvirato. v18

LOCALES DOS SE ALQUILAN, EN Av. de Mayo 1328 y 1340; tratar Chacabuco 78, escritorio 33. v18

LOCAL SE ALQUILA CALLE V. Gómez 149 entre Pueyrredón y Castelli, tratar Santa Fe 2624, U. T. 3027 Juncal. v17

LOCAL AMPLIO Y MODERNO SE alquila, Córdoba 2581, abierto de 2 á 4 1/2, tratar Maipú 69. v17

LOCAL CON 2 VIDRIERAS GRANDES, se alquila, Sáenz Peña 475, tratar Maipú 827. v18

LOCAL Y 4 PIEZAS, BALCONES, zaguán, frente nuevo mercado, alquilo, Río de Janeiro 1699.

LOCAL 90 M. CON ARMAZONES, 2 VIdrieras metálicas, comodidad para familia, alquilase, Alvarez 1017. v17

LOCAL CON VIDRIERA ALQUILASE 80 pesos, amplio, mucho fondo, tranvía puerta, adoquinado, Ushuaia 4055 y Triunvirato; tratar al lado.

LOCAL DE 8x20 METROS, CON PIEzas y comodidades de familia, con opción á otro local lindero, transfiero locación, alquiler 105 $, tratar y ver Rivadavia 3145. v17

MAIPU 670, CASA ESPLENDIDA SE ALquila con 13 habitaciones, bajos y altos con toda clase de confort, las llaves al 863; para tratar calle Sarmiento 2027. v17

NEGOCIO CHICO ALQUILO, VENDO instalación, 80, alquiler 35, Paseo 226.

NEGOCIO ALQUILASE EN 60 $, TRAtar Entre Ríos 1100.

NEGOCIO CON COMODIDADES Y SOTAno, se alquila, Charcas 1530. v17

NEGOCIO Y 4 PIEZAS SE ALQUILA, Independencia 2255, verlo de 1 á 3. v16

NEGOCIO, LOCAL ESQUINA CON SOtano, dependencias, alquilase, Guayaquil 500, tratar Sipacha 68. v18

NEGOCIO CON SOTANO Y CASA DE familia alquilo en Belgrano, Conesa esquina Olazábal, de 8.30 á 10.30 y de 3 á 5. v18

OJO! SOTANO CON TODAS COMODIdades se alquila, Sarmiento 456, restaurant. v18

POR $ 70 ALQUILO EN FLORES CASita llaves Gaona y Cuenca, almacén; tratar Sarandí 168. v18

PARA NEGOCIO DE ALMACEN SE ALquila espléndida casa esquina, ochavada, con grandes ventanas de persianas metálicas, comodidades para familia y si se quiere para otro pequeño negocio independiente, barrio muy poblado, llaves en la misma casa, Coronel Falcón esquina Dante y para tratar en la administración de P B T, Piedras 180. v16

REGIA CASA DE ALTOS MODERNA ALquilase, San Juan 2878.

RIVADAVIA 3711, ESPLENDIDA CASA de 9 habitaciones, vestíbulo, cuarto de baño, 3 patios y servicios. Abierta de 1 á 3 p. m., tratar administración de propiedades del Banco de Italia y Río de la Plata. v17

SE ALQUILA UN HERMOSO LOCAL para negocio, 25 de Mayo 168.

SE ALQUILA CASITA EN FLORES EN 85 $, Páez 2730. v17

SE ALQUILA CASA LIBERTAD 735, tratar Tacuarí 114. v23

SE ALQUILA LINDA CASA, 6 PIEZAS, baño, cocina, etc., Bermejo 1280.

SE ALQUILA CASA, BEBEDERO 4027, una cuadra estación Coghlan.

SE ALQUILA UNA ESPLENDIDA CASA para familia, en Rivera 363.

SE ALQUILA UN SOTANO ESPACIOSO, Cerrito 139. v16

SE ALQUILA UN ESPLENDIDO GALpón, Constitución 2377. v18

SE ALQUILA LOCAL Y UNA PIEZA, calle Cevallos 892.

SE ALQUILA CASA, CARLOS CALVO 1431; tratar Andes 862. v19

SE ALQUILAN DEPARTAMENTOS A 20 pesos, Muñecas 2568. v17

SE ALQUILA UNA CASA, SALCEDO 3226, llaves almacén. v16

SE ALQUILA UNA CASA, Saráchaga número 4273. v16

SE ALQUILA CASA MODERNA, BERUti 320. v17

SOTANO ALQUILO, 40 $, LORIA 1526.

SE ALQUILA CASA 5 PIEZAS ES UN chicho en el Caballito. Centenera 762. v16

SE ALQUILA UNA ESQUINA PARA negocio y familia, A. del Valle 1709. v17

SE ALQUILA UNA CASA DE 7 HABItaciones y comodidades, Bolívar 893. v18

SE ALQUILA UN PRIMER PISO, CONtrato, Lavalle 591, tratar de 3 á 6 p. m. v17

SE ALQUILA UN DEPARTAMENTO EN Adrogué, Somellera 226, tratar en la misma, de 7 á 11 y de 2 á 6.

SE ALQUILA GRAN GALPON PARA cualquier industria y casa para familia, en contrato, 24 de Noviembre 1231. v17

SE ALQUILA CASA MODERNA Y COmoda, Cabrera 5715, casi esquina Bomberos. v17

SE ALQUILA LINDA CASITA 3 PIEZAS, cocina, w. c. y árboles frutales, Estados Unidos 1, altura Triunvirato 1600. v17

ALQUILA CASITA CHICHE 4 PIEjardín, etc., módica, Republiquetas 1 ación Núñez. v18

ILA UN DEPARTAMENTO DE piezas grandes, Acevedo 1755, chacra 2273. v17

ILA UNA CASA NUEVA CON comodidades, Provincias Unidas Víctor Martino 51. v18

LA UNA CASA CON 3 PIEZAS en 40 $, calle Pastor Obligado oeste. v17

A CASA EN PALERMO, gran bulo, 4 piezas, baño y cocina.

A CASA 10 PIEZAS, BOÚMer 436, llaves en el almav17

A LINDA ESQUINA, APTA negocio. Av. Forest y Charv18

A CASITA DE DOS SALAS on buenos patios, Costa Rica $, tratar Melo 1003. v18

CASA DE 4 PIEZAS Y DEdades, Yatay 57; tratar Avecaballito. v20

A CASA DE 3 PIEZAS CON odidades, tranvía á todas dinado 1200. v17

A CASA CON TODAS COMOPaseo Colón 995; tratar Liv18

JILA UN DEPARTAMENTO con comodidades, de 2 piezas, $ 100, 883. v16

ALQUILA UNA CASA CON 5 PIEas y cloacas, etc., para familia, San 3317.

ALQUILA HERMOSA CASA, PISO 1o., Av. de Mayo 1032, para escritorios ó familia, tratar en la misma. v18

SE ALQUILA UN GALPON PARA INdustria, comodidad para familia, Rivadavia 10800. v17

SE ALQUILA CASA BAJA con JARDIN al fondo, con todas comodidades, Esteco 2842, no hay papel. v25

SE ALQUILA NEGOCIO CON CASITA y sótano, Billinghurst esq. Humahuaca, de 9 á 11 a. m. y de 3 á 5 p. m. v16

SE ALQUILA UNA CASA DE 5 PIEZAS cuarto de baño, y más comodidades; Río Bamba 58 piso 1o. v16

SE ALQUILA CASA DE ALTOS, PARA familia ó consultorio médico, Defensa 1281. v18

SE ALQUILAN DOS CASAS MODERNAS con todo confort, Canning 1191 y 1193, precio 190 $ y 200, llaves en las mismas. v16

SE ALQUILA CASA DE 4 PIEZAS Y demás comodidades, en 60 $, Vírgenes 2008 esq. Caracas, Flores, tratar al lado. v16

SE ALQUILA CASA DE CINCO HABItaciones, Morón 3560, Flores, verla á cualquier hora, tratar Senillosa 1749. v17

SUBSUELO SE ALQUILA CON BUENA capacidad y con saloncito y pieza que da al fondo, precio 65 $, calle Almagro 820, á una cuadra de Corrientes.

SE ALQUILAN DEPARTAMENTOS PARA familias ó hombres solos, amueblados, restaurant de primera, baño, Unión Telefónica 3771, Juncal, Arenales 940. v17

SE ALQUILA POR AÑO, EN LOMAS DE Zamora, á 3 cuadras de la estación Av. Meeks 291, excelente casa-quinta amueblada; tratar en la misma calle, en el 260. v18

SE ALQUILA CASA EN FLORES, MUY central, Provincias Unidas 2448, con sala, 5 dormitorios, comedor, fondo con árboles, alquilar 100 $. v16

SE ALQUILA CASA MODERNA, 6 PIEzas, vestíbulo y dos de servicio, luz eléctrica, precio 230 $, vería de 2 á 4 p. m., Dean Funes 1176.

SE ALQUILA CASITA NUEVA, SALA, escritorio, vestíbulo, dos dormitorios, cuarto de baño y servicio, vería de 3 á 4, Freyre 1017. v17

SE ALQUILA UN CHALET CON 7 HAbitaciones y demás comodidades, Cuba esq. Ibera, verlo todo el día, por 160 $, tratar Caseros 948.

SE ALQUILA CASITA CHICHE 3 PIEzas y demás comodidades, una cuadra de Rivera con 6 líneas de tranvías, Guayanes 1762. v17

SE ALQUILA GRAN SALON COMO paBra biógrafo ú otro negocio, con instalaciones de gas y eléctricas y comodidades, Caseros 3520 al 26. v21

SE ALQUILA UN SALON DE 20 VARAS por 10, con entrepiso, para depósito ó cualquier industria, Tucumán 3113, tratar Anchorena 983.

SE ALQUILA, EN UN COMODO DEPARtamento una pieza para matrimonio ó señora sola, único inquilino, tratar de 3 á 5 p. m., Sgo. del Estero 839, departamento 2.

ALQUILER DE CASAS Y LOCALES

SE ALQUILA CASA DE ALTOS CON 9 habitaciones, calle Esmeralda entre Cangallo y Sarmiento, 4 habitaciones, con ventanas y balcones á la calle, aptas para comercio; ocurrir Sarmiento 835.

SE ALQUILA UNA CASA EN VILLA DEvoto con todas las comodidades y jardín, á cuadra y media de los tranvías de Lacroze y del 86 y 6 del F. C. P., calle Pareja 3575, llaves al lado.

SE ALQUILA PRECIOSO PETIT-HOTEL, recién construído, reuniendo confort y ventilación; tiene 10 habitaciones, precio $ 500, Tucumán 2480; tratar Callao 348, de 9 á 6 p. m.; visitarlo de 9 á 12 y de 1 á 5 p. m. v18

SE ALQUILAN DOS CASAS EN Banfield, Independencia 220 y 226, á una cuadra del eléctrico y 5 de la estación, 5 piezas, cuarto de servicio, baño, jardín y demás comodidades, tratar Las Heras 332, en Banfield. v16

SE ALQUILA CASA NUEVA, MODERNA, de 5 piezas, vestíbulo, dos baños completos, lavadero, agua caliente, instalación eléctrica completa, 250 $; Cangallo 2682, tratar al 2686, de 9 á 12. No se alquila sin una buena fianza y 3 años contrata. v16

SE ALQUILA EN departamento DE UN señor, dormitorio á la calle bien amueblado, con baño correspondiente para señor solo. Vista linda á dos cuadras de la plaza Libertad. Precio 110 $ por mes. Por carta á J. C. Darch, Tucumán 52. v18

SE ALQUILAN DOS CASAS DE ALTOS, modernas de 6 y 8 habitaciones, con gran vestíbulo, luz eléctrica, agua caliente, cloacas, y gran azotea con pileta, precio $ 130 y 180, Ushuaia y Fraga, con tranvía á la puerta, 87, 94 y 95, dos cuadras de Triunvirato y dos de Rivera.

SE ALQUILA LOCAL, CALLE MEJICO esq. Liniers, 5 cuadras del Once, apropiado para almacén, lechería ó otro negocio, salón de 14 metros por 6, habitación de 4.50 metros por 4.50 y sótano de 7x4 metros, llaves á Liniers 693, alquiler 200 $, tratar con Farran y Zimmermann, San Martín 195.

TERRENO DE 40x60, CON GALPONES, escritorio, etc., se alquila con contrato Provincias Unidas 1667.

VILLA DEVOTO, ALQUILO CASITA 2 piezas, fondo, 30 $, Ladínez 3782 y Esperanza, informes allí.

VILLA DEL PARQUE, ALQUILASE casita chiche, 2 piezas, cocina, galería, mosaicos y jardín, B. Blanca 2472, precio 30 $, tratar Zapiola 881. v18

HOTELES Y CASAS DE PENSION

A 35 $ PENSION, CON PIEZA 60 FAMIlia española Rivadavia 1735. v18

A 50 $ HASTA $ 90, BUENA PENSION con cama, familia, Cerrito 56. v17

A UNO O DOS CABALLEROS SE DA buena pensión y hay pieza familia, Perú 367.

A 35 $ PENSION FAMILIA ITALIAna, hay piezas y sala, Chacabuco 236, 1er. piso.

A 35 $ PENSION FAMILIAR CON PIEza ó sala amueblada desde 50 $, Alsina 982. v16

A TOMAR PENSION SANA Y ABUNdante, precios económicos, en familia, Bdo. de Irigoyen 228.

BUENA PENSION EN FAMILIA española, precio módico, Córdoba 2086 v16

BERNARDO DE IRIGOYEN 76, pensión esmerada 40 $, con cama $ 50 y 60.

BUENA PENSION PIEZA AMUEBLADA para dos jóvenes, familia, Bdo. de Irigoyen 238. v19

BUENOS AIRES HOTEL, CARLOS PEllegrini 46, salas y piezas amuebladas con pensión. v25

CON PENSION DE 1a. SE ALQUILA hermosa salita á caballero, persona seria en familia, Rivadavia 1150.

CONFORTABLE HOTEL, ALQUILANSE piezas por día y por mes, precios módicos, se da pensión, C. Pellegrini 690. v18

DOY PENSION DE PRIMERA Á CABAlleros, casa familia, Charcas 1240.

DOY PENSION, CASA DE FAMILIA con ó sin pieza, tratar Solís 484, de 11 á 2. v13

DOY PENSION A 35 $ Y PIEZA amueblada 55 $, casa familia, Lima 1841. v17

DOY PENSION Y MEDIA PENSION A caballeros, casa de familia, Perú 166, piso 2o.

HOTEL ITALIA (ANTES CENTENARIO) Corrientes 1619. Tratamiento completo á precio muy acomodado, cocina italiana. v18

HOTEL CENTENARIO, MEJICO 557 AL 65, anexo Perú 607, siempre cobramos lo mismo, día 2, 2.50 y $ 3, mes 50 y 60. v19

PENSION CON O SIN PIEZA AMUEBLAda se da en familia, San José 145. v17

PENSION SOLA EN FAMILIA, CONSTItución 1769, dep. 8. v16

PENSION DE PRIMERA, EN FAMILIA española, á $ 30 y 35, Lima 816. v16

PENSION FAMILIAR Y SALA AMUEblada á personas mayores, Bolívar 832.

PENSION Y PIEZA AMUEBLADA, EN casa de familia, se alquila, Méjico 622 v16

PENSION Y PIEZAS AMUEBLADAS, gran confort, para familia y caballeros, Bolívar 635. v17

PENSION EN FAMILIA española MUcha limpieza y precio moderado, Ascuénaga 1281. v16

PENSION DOY A UNA O DOS PERSOnas, casa de familia, Bdo. de Irigoyen 270, piso 3o., derecha.

PENSION EN FAMILIA, COMODIDAD para empleado, con pieza 50 $, pensión sola 25, Defensa 320. v18

PENSION ITALIANA, TIENE DISPONIble cuartos lujosamente amueblados, Rivadavia 1227.

PENSION FAMILIAR, OFRECE FAMILIA española, buen trato, B. de Irigoyen 1009. v17

PENSION Y PIEZA ALQUILO A MATRImonio ó persona sola, casa familia, Cerrito 1322. v16

PENSION EXCELENTE, PIEZA RICAmente amuebladas, cocina puro aceite, gran aseo, se da buen trato, Méjico 836. v16

SE DA PENSION Y PIEZA A FAMIlias y caballeros, Defensa 542. v16

SE DA BUENA PENSION BARATA, CAsa de familia, Ascuénaga 181. v18

SE DA PENSION CON O SIN PIEZA, familia, 2 Pellegrini 282, 1o., izquierda. v16

SE DA PENSION EN CASA DE FAmilia, Sarmiento 1221, depto. 18. v17

SE RECIBEN PENSIONISTAS, FAMIlia vasca, Rivadavia 1032, piso 1. v17

CASAS Y HABITACIONES BUSCADAS

ALQUILAR DESEO PIEZA CENTRAL de 30 $, pago vencido, por carta al señor P., Librería Franco A., Sarmiento 821.

CORTA FAMILIA ALEMANA DESEA alquilar casa de 2 á 3 piezas, con cocina preferencia Banfield ó Quilmes, Ofertas á F. L., Lima 1241, Buenos Aires.

CABALLERO DESEA ALMORZAR Y COmer en casa de familia próxima á Estación Once Septiembre, dirigirse á E. B. C., Castelli 49.

CABALLERO DISTINGUIDO (español), desea alquilar dormitorio y salita amuebladas y pensión, en casa de familia distinguida, único inquilino, en calle donde no pasen tranvías; no exceder de 15 cuadras de la plaza Lavalle; se exigen referencias, contestar á C. G.; casilla correo 1904. v18

DOS JOVENES DESEAN PENSION EN casa de familia, radio Paraná, Andes, Córdoba, Arenales, Ayacucho 966.

DESEO ALQUILAR PIEZA CON PENsión, dirigir datos á N. N. N. No. 10, poste restante, capital. v18

DESEO ALQUILAR 3 PIEZAS EN SEgundo patio, de familia decente, radio Chile á Córdoba, entre Callao y Paseo Colón; ofertas Franzosi, Andes 436. v16

DOS JOVENES DESEAN ALQUILAR pieza amueblada, situada entre Tacuarí y M. Unidos, Victoria y Bolívar. J. A. S., Perú 555. v17

EN CASA DE FAMELIA SE NECESITA una pieza amueblada para tres personas de familia seria, radio céntrico, se paga con pensión 120 $ y sin ella, con cocina, de 50 á 60 $, escribir á A. P., B. de Irigoyen 88.

JOVEN FORMAL, DESEA PIEZA, CON Ó sin pensión, en casa de familia; dirigirse por carta á R. L. U., Poste Restante, central. v18

JOVEN SERIO DESEA ALQUILAR SALA sin muebles, como único inquilino, en casa central, mandar pretensiones, E. F., Moreno 1799.

LOCAL DE 1500 Á 1800 V. C., PARA industria se precisa, ofertas Moreno 790.

LOCAL LIMPIO Y CLARO, UBICADO EN el paraje del centro á Callao, E. Ríos ó Paseo Colón, con ó sin sótano, por el precio de 180 á 250 $, se precisa, ofertas con todos los detalles, dirigirse á casilla de correo 1852.

MATRIMONIO SIN HIJOS, DESEA AlQuilar pieza grande en casa de bajos; radio central de 30 á 40 $, darán razón, Lavalle 958.—A. D.

PROFESORA DESEARIA PENSION sencilla en cambio de lecciones primarias, labores y piano á 3 ó 4 señoritas ó niñas, en Belgrano, dirigirse á Inocencia, A. R., P. Restante Correo de Belgrano. v16

SE NECESITA ALQUILAR UN GALPON de material de 1000 metros cuadrados aproximadamente, dirigirse por carta, Tacuarí 1067.

SE NECESITA GALPONCITO PARA TAller mecánico, con una pieza, entre la plaza de Mayo y la Boca, urgente, dirigirse por carta á M. Barré, poste restante, Correo Central. v17

CASAS Y HABITACIONES BUSCADAS

Señora DESEA PIEZA QUE SEA CLARA, en casa de familia, cadio de S. José á S. Juan ó Defensa y Belgrano, pagará de 20 á 25 $, Bolívar 861, depto. 2. v17

Señora JOVEN Y SERIA, DESEARIA VIvir en casa de familia honesta, no tiene pretensiones, pagaría 30 ó 40 pesos mensuales. Enviar condiciones por carta á R. Copello, Córdoba 2264. v16

Señora HONORABLE DESEA DEPARtamento de 2 á 3 piezas en casa de familia seria ó una cómoda sala, prefiere ser única inquilina, dirigirse por carta á A. L. P., Maipú 460. v18

ALQUILER DE HABITACIONES

ALQUILASE SALA Y PIEZA CON pensión. Pozos 126. v16

ALQUILASE PIEZA A HOMBRE SOLO, B. de Irigoyen 471.

ALQUILASE 30 $ ESPACIOSA PIEZA con toda comodidad, Belgrano 3641.

ALQUILO PIEZA AMUEBLADA, EN 45 $, Viamonte 541, dep. 5, piso 2.

ALQUILASE PIEZA GRANDE PARA hombre solo, Corrientes 1970, depto. 2.

ALQUILANSE ESCRITORIOS O DEPOsitos, Belgrano 977. v18

ALQUILASE PIEZA PARA HOMBRE solo, Carlos Calvo 369. v17

ALQUILASE SALA DIVIDIDA, VENEzuela 422.

ALQUILASE SALA AMUEBLADA, INdependiente, Lavalle 1720.

ALQUILASE PIEZA EN CASA DE FAmilia, Esparza 87, altos. v18

ALQUILO SALA O PIEZA CON PENsión, familia francesa, Maipú 188.

ALQUILASE PIECITA PARA HOMBRE solo, Alsina 1986, derecha. v17

ALQUILO PIEZA AMUEBLADA, CON luz eléctrica, Gaxcón 1760. v18

ALQUILASE PIECITA AMUEBLADA, A 35 $, Cuyo 1224. v18

ALQUILASE PIEZA A HOMBRE EN CAsa decente, $ 20, Río Bamba 449. v17

ALQUILASE COMEDOR Y DORMITORIO en casa de corta familia, Pichincha 144.

ALQUILASE ESCRITORIO CON MUCHA luz, central, Chacabuco 129, 1o., 1cq.

ALQUILASE PIECITA AMUEBLADA A señor solo, precio 20 $, Victoria 2316.

ALQUILO SALA Ó PIEZA CON PENsión, familia francesa, Maipú 188.

ALQUILO HERMOSA SALA Y PIEZAS; Chile 1850. v17

ALQUILANSE DOS PIEZAS Y PIECITA con cocina independiente, Julio 207.

ALQUILASE PIEZA A señor SOLO, NO hay papel, Cochabamba 620.

ALQUILANSE PIEZAS CON O SIN muebles, Venezuela 584, altos, familia.

ALQUILASE PIECITA PARA HOMBRE solo por 12 pesos, Paseo 784. v17

ALQUILASE HABITACION AMUEBLAda para caballeros, Rivadavia 1526.

ALQUILO SALITA A CABALLERO, CON pensión, C. Pellegrini 118.

ALQUILASE SALA PARA 1 Ó 2 CAballeros, Maipú 234, 2o. v17

ALQUILASE SALA á señor SOLO, UNIco inquilino, Ancherena 1280. v17

ALQUILASE COMEDOR Y PIEZA EN casa de familia, Cevallos 832. v16

ALQUILASE PIEZA AMUEBLADA para dos caballeros, Sipacha 45. v16

ALQUILO DOS PIEZAS JUNTAS Á personas mayores, Tucumán 1655. v17

ALQUILANSE DOS PIEZAS EN CASA de familia, Bogotá 2231, Flores. v16

ALQUILO SALA PARA ESCRITORIOS O casa análoga, Victoria 977, 1o. v16

ALQUILASE UNA PIEZA Á CABALLEro solo, R. Peña 12. v16

ALQUILASE UNA PIEZA Á HOMBRE solo, Almagro 1277. v16

ALQUILASE PIEZA AMUEBLADA, hay teléfono, Juncal 2993. v16

ALQUILASE PIEZA AMUEBLADA CON pensión familia, Uruguay 1204. v16

ALQUILASE UN LINDO COMEDOR A matrimonio solo, Belgrano 1237. v17

ALQUILO SALA A LA CALLE Y PIEZA bien amuebladas, Cerrito 251. v17

ALQUILO SALITA Á PERSONAS MAYOres, casa de familia, Luján 246. v17

ALQUILASE Á HOMBRE SOLO LINDA pieza barata, Rivadavia 2407. v16

ALQUILASE PIEZA Á HOMBRE SOLO, Córdoba 1508. v16

ALQUILO COMEDOR PARA UNO Ó DOS señores, Estados Unidos 802. v17

ALQUILO SALA CON O SIN PENSION, en familia, Azcuénaga 1305.

ALQUILASE UNA LINDA PIEZA PARA 1 ó 2 personas solas, Junín 257.

ALQUILASE PIEZA CHICA PARA hombre solo, Uruguay 745.

ALQUILASE PIECITA 15 $, SANTA FE 2542.

ALQUILASE PIEZA PARA HOMBRE solo, San Ignacio 3636. v17

ALQUILANSE TRES PIEZAS ALTAS, para matrimonio, Brasil 1320. v17

ALQUILANSE PIEZAS PARA ESCRItorios, tratar Esmeralda 865. v17

ALQUILO LINDA PIEZA Á MATRIMonio solo, 40 $, dpto. 3, Cangallo 1225.

ALQUILASE SALA Y 2 PIEZAS, CASA de familia, Sáenz Peña 684, altos.

ALQUILO LINDA SALA GRANDE CON dos balcones, Sadi Carnot 486. v17

ALQUILASE UN COMEDOR Y UNA PIEza, Entre Ríos 1610.

ALQUILASE PIEZA AMUEBLADA, con ventana, á caballero, Victoria 773.

ALQUILASE UNA PIECITA PARA hombre solo, Méjico 1594.

ALQUILO COMEDOR EN CASA DE familia, Suipacha 869, altos. v17

ALQUILO PIEZA Á HOMBRE SOLO, B. de Irigoyen 270, piso 3o. derecha.

ALQUILASE SALITA Á HOMBRES solos, Deán Funes 594.

ALQUILASE PIEZA Á PERSONA MAyor muy decente, B. Mitre 3805. v18

ALQUILO PIEZAS, MUEBLES, PENsión, familia, Uruguay 138. v18

ALQUILASE SALA PARA ESCRITORIO Ó caballero, Rivadavia 1386. v18

ALQUILASE SALA Y ANTESALA, General Paz 540, Belgrano.

ALQUILASE PIEZA PARA DOS, amueblada, con pensión, Rivadavia 1316.

ALQUILASE SALA AMUEBLADA, CON Ó sin pensión, Rivadavia 1378. v17

ALQUILASE PIEZA Á HOMBRE SOLO, Belgrano 1838.

ALQUILO SALA Y ANTESALA, UNICO inquilino, Bolívar 868. v18

ALQUILASE SALA BIEN AMUEBLAda, independiente, Entre Ríos 176.

ALQUILASE PIEZA PARA PERSONA sola, Sarmiento 2026. v17

ALQUILANSE EN CASA DE FAMILIA piezas amuebladas, Venezuela 820.

ALQUILASE PIEZA PARA ESCRITORIO Ó depósito muy barata, 25 de Mayo 42. v16

ALQUILO PIEZA AMUEBLADA Á señora Ó matrimonio, $ 45, Sáenz Peña 820. v17

ALQUILO PIEZA GRANDE, AMUEBLAda, sin cocina, Sgo. del Estero 173. v16

ALQUILO LINDO COMEDOR Á MATRImonio en casa de familia, Alvarez 2340. v16

ALQUILO LINDA PIEZA AMUEBLADA como para hombre solo, Paraná 245. v16

ALQUILO COMEDOR Y PIEZA, MUEbles, pensión familia, Rivadavia 1157. v16

ALQUILO SALA AMUEBLADA CON pensión, casa familia, Tucumán 1040. v17

ALQUILASE PIEZA AMUEBLADA para hombre solo, Rivadavia 1017, tercero. v17

ALQUILO SALA AMUEBLADA, BUENA pensión, familia vasca, Cerrito 66, v17

ALQUILASE PIEZA PARA HOMBRE solo, casa de familia, Tacuarí 1376. v17

ALQUILASE PIEZA AMUEBLADA, con pensión, casa familia, B. Mitre 1991. v17

ALQUILO LINDA SALA Á LA CALLE y una pieza, Uruguay 365, altos. v18

ALQUILASE SALA AMUEBLADA, Á dos hombres solos, Sadi Carnot 1166. v17

ALQUILO PIEZA GRANDE PARA HOMbre en casa decente, Río Bamba 442 v17

ALQUILASE SALA CON BALCON, PAra escritorios ó sociedad, Victoria 1406.

ALQUILO PIEZA PARA HOMBRES SOlos, en casa de familia, C. Calvo 788. v17

Señora SOLA, ALQUILO PIECITA 16 pesos, que trabajo afuera, Catamarca 563.

ALQUILO SALAS Y PIEZAS AMUEbladas con todo confort, Corrientes 2006.

ALQUILANSE PIEZAS AMUEBLADAS pensión, luz eléctrica, baño, Lima 376, familia.

ALQUILANSE PIEZAS PARA MATRIMOnios y hombres solos con pensión, B. Mitre 1234. v17

ALQUILASE LINDA PIEZA amueblada casa tranquila, precio módico, Tucumán 1055.

ALQUILASE SALITA AMUEBLADA con pensión, comodidades, casa familia, Córdoba 1057.

ALQUILO ESPLENDIDO COMEDOR Y pieza toda comodidad, Carlos Calvo 2042. v17

ALQUILASE PIEZA AMUEBLADA CON balcón sobre Av. de Mayo 686, 3o., ascensor.

ALQUILASE UNA PIEZA GRANDE Y 1 chica, único inquilino, Vicente López 1064, entre Gallo y Tagle.

ALQUILANSE PIEZAS AMUEBLADAS, con pensión, casa familia, Cangallo 1267. v20

ALQUILER DE HABITACIONES

ALQUILO PIEZA GRANDE Y OTRA más chica, sin criaturas, C. Pellegrini 623.

ALQUILASE UN LINDO DORMITORIO para uno ó dos caballeros, Ecuador 694.

ALQUILASE PIEZA AMUEBLADA CON pensión, para dos caballeros, casa familia, Pueyrredón 665.

ALQUILASE HERMOSA PIEZA GRANde, para escritorio, con mucha luz, Cangallo 827.

ALQUILASE PIEZA AMUEBLADA Y pensión 70 $ y otra dos 130 $, familia, Layalle 1078.

ALQUILASE COMEDOR, COCINA INDEpendiente, á personas mayores, Garay 1856. v18

ALQUILANSE SALA Y ANTESALA, calle Carabelas 55, frente al Mercado del Plata, altos.

ALQUILASE PIEZA AMUEBLADA, con pensión, para dos caballeros, en 100 $, casa de familia, Montevideo 26.

ALQUILO PIEZA ESPACIOSA, INDEpendiente, clara, casa decente, 25 de Mayo 376, altos. v17

ALQUILO DOS SALAS Y BALCON A LA calle, pensión italiana, á 40 $, con pieza á 65 $, Lavalle 790. v21

ALQUILO PIEZA AMUEBLADA CON pensión á 2 caballeros, Rivadavia 2542, altos, núm. 1. v18

ALQUILASE PIEZA AMUEBLADA CON ó sin pensión, casa familia, Belgrano 1880. v17

ALQUILASE SALA ESPACIOSA CON muebles y pensión en casa moderna, Tucumán 2057, 2o. piso.

ALQUILO COMEDOR Y PIECITA para matrimonio solo ó mayores, Lavalle 2919. v18

ALQUILASE SALA AMUEBLADA, INdependiente, para hombre solo, Pozos 425.

ALQUILASE PIEZA AMUEBLADA Á señor solo, precio módico, casa familia, Corrientes 924.

ALQUILASE 1 Ó 2 PIEZAS AMUEBLAdas con ó sin pensión, casa familia, Cevallos 646.

ALQUILASE PIEZA LINDA CON MUEbles á dos hombres solos, Uruguay 615.

ALQUILASE HERMOSA PIEZA á señora sola ó dos, único inquilino, Tacuarí 1375, dep. 5.

ALQUILASE 2 PIEZAS Á PERSONAS mayores, único inquilino, San José número 1622.

ALQUILASE PIEZA AMUEBLADA Á 1 ó 2 personas, único inquilino, Valentín Gómez 411. v17

ALQUILO LINDA PIEZA CON JARDIN, para persona sola, no hay papel, Díaz Vélez 660. v17

ALQUILO CON O SIN BALCON PIEZA amueblada en matrimonio, Av. de Mayo 1057, 1o, derecha.

ALQUILASE LINDA PIEZA A LA CAlle, bien amueblada, caballero solo, casa, confort de familia, Charcas 1908. v18

ALQUILASE A MATRIMONIO SOLO 3 piezas grandes y una chica y demás comodidades, Medrano 493.

ALQUILASE AMPLIA SALA Y ANTESAla para consultorio ó escritorio, Rivadavia 1691, Plaza del Congreso. v18

ALQUILASE PIEZAS AMUEBLADAS con pensión, luz toda la noche, en familia, Rivadavia 1378, piso 1o.

ALQUILO 2 PIEZAS CON VESTIBULO y comodidades, doy y pido referencias, Ríos 847. v18

ALQUILO ANTESALA PARA HOMBRE solo, amueblada ó sin muebles, Talcahuano 150. v18

ALQUILASE UNA PIEZA BIEN amueblada, con buena pensión, á caballeros ó matrimonio, Alsina 1279.

ALQUILASE A MATRIMONIO HABITAción amueblada en familia, Carlos Pellegrini 456.

ALQUILO PIEZA A señoras Ó MATRImonio sin hijos, único inquilino; Charcas 3245.

ALQUILASE ESPLENDIDA SALA amueblada para dos caballeros, Azcuénaga 714. v17

ALQUILASE PIEZA Á DOS CABALLEros, casa familia, por 30 $, Rodríguez Peña 124.

ALQUILO SALA Ó PIEZA CON Ó SIN muebles, Talcahuano 451, 1er. piso, izq. v15

ALQUILANSE SALA Y ANTESALA con muebles y pensión, casa de familia, Florida 677.

ALQUILASE SALA Ó ANTESALA CON ó sin muebles á caballeros ó matrimonio, R. Peña 60.

ALQUILO 2 HABITACIONES DE ALtos y 1 de bajos, no hay papel, Amenábar 2221. v18

ALQUILO LINDA SALA Y PIEZA, tiene vestíbulo y comodidades, Tucumán 2018. v17

ALQUILO PIEZAS Á FAMILIAS, hombres solos, con luz eléctrica, Patagones 1949.

ALQUILASE SALA Y DOS DORMITOrios, casa tranquila, Uriarte 2558, Palermo. v17

ALQUILO PIEZA AMUEBLADA, CON pensión, á caballero, casa familia, Venezuela 431.

ALQUILASE SALA O PIEZA AMUEblada, con todas comodidades, Montevideo 264.

ALQUILO DOS HERMOSAS PIEZAS, casa familia, único inquilino, Rondeau 2566.

ALQUILASE PIEZA NUEVA CASA BAja, luz eléctrica, baño á persona anciana, Chile 1462. v17

ALQUILO DOS SALAS AMUEBLADAS y pensión familiar, plaza Congreso, Victoria 1612. v18

ALQUILO SALITA AMUEBLADA, alumbrado, gas, $ 30, Convención 1625, Caballito.

ALQUILO Á CABALLERO PIEZA amueblada en 25 $, casa de familia, Maipú 719.

ALQUILASE COMEDOR RECIEN EMPApelado, casa familia tranquila, Rodríguez Peña 1716. v18

ALQUILASE ESPLENDIDA SALA amueblada, independiente, todo el confort, Viamonte 1676. v16

ALQUILANSE DOS PIEZAS Y COCINA, á matrimonio, casa de familia, Independencia 1928. v16

ALQUILANSE LINDOS ESCRITORIOS á la calle y al interior, Perú 147, Maipú 155 y Balcarce 180. v16

ALQUILASE CONFORTABLE PIEZA con ventana á persona sola, Alsina 2786, altos. v16

ALQUILASE PIEZA AMUEBLADA Y pensión á 1 ó 2 personas, familia francesa, Humberto I 737. v16

ALQUILO PIEZA AMUEBLADA CON pensión para dos ó matrimonio en familia, Perú 291. v16

ALQUILASE LINDA PIEZA AMUEBLAda, con pensión, todo confort, Esmeralda 936. v17

ALQUILASE GRAN SALA, DORMITORIO central, amueblado, casa de familia seria, Sarmiento 1133. v16

ALQUILANSE SALA Y ANTESALA con pensión en familia, precio reducido, Sáenz Peña 969. v16

ALQUILASE COMEDOR CON SOTANO Y 2 piezas, cocina independiente, personas mayores, Bosdo 370. v16

ALQUILANSE DOS LINDAS PIEZAS bien amuebladas, casa familia, Av. de Mayo 1293, 3o.

HOMBRE SOLO SE ALQUILA UNA pieza en consultorio médico, Victoria 1210.

ALQUILASE HERMOSA SALITA A LA calle, á personas mayores, tranvías todas direcciones, Brasil 1812. v16

ALQUILO HERMOSAS PIEZAS, JUNTAS Ó separadas, para familia, precio módico, E. Unidos 1847. v17

ALQUILO SALA Y ANTESALA, CAMAranes 1736, á una cuadra de Belín Vista; único inquilino. v16

ALQUILO A PERSONAS DECENTES sala y pieza, casa decente, C. Calvo 878. v16

ALQUILO PIEZA GRANDE 16 $, PROvincias Unidas 851, 2 cuadras Rivadavia 5400. v17

ALQUILASE á señora UN LUJOSO DORmitorio á la calle, con pensión familiar, Callao 146. v10

ALQUILASE SALA CON O SIN ANTESAla, á personas decentes, luz eléctrica y cocina aparte, Bermejo 689. v16

UNA CUADRA DE CORRIENTES AL quilanse 4 piezas y una de servicio y cocina, casa distinguida, Humahuaca 1374. v17

ALQUILO HERMOSA SALA CON Ó SIN muebles y buena pensión, con toda comodidad, familia inglesa, Pueyrredón 513. v17

ALQUILANSE SALA Y ANTESALA REglamente amuebladas con ó sin pensión en casa de familia, Corrientes 1777. v17

ALQU

INSTRUCCION PUBLICA

AMBOS SEXOS, INGRESOS DESDE 4o. grado, años libres, bachillerato, castellano, literatura, materias en general, maestras de provincia, extranjeras en Junio; éxito garantido (á domicilio), D. B. Velazco, Azcuénaga 913. v16

A LA enseñanza PRACTICA DE LA DOble teneduría de libros, aritmética mercantil, etc., por comerciante alemán, no da diploma, ni prepara para carreras oficiales, pero sí sabe enseñar la realidad de los trabajos de escritorio, por haber trabajado él mismo durante decenios de años en casas del alto comercio en Europa, como en esta plaza Habicht, Cangallo 322. v18

ACADEMIAS SUPERIORES DE COMERcio Heller, Corrientes 3042 y Rivadavia 454, U. T. 2730 y 3164, Mitre. Preparan contadores, balanceadores, peritos mercantiler, tenedores de libros, archivistas, taquígrafos, cajeras y empleadas y otorgan diplomas. Cursos especiales de 1 y 2 meses. Enseñanza $ 10 mensuales. Máquinas de escribir todos sistemas $ 5. Director, A. Heller, contador público nacional. v18

A $ 5 CORTE PARISIEN, PERU 79 O Independencia 2936. La única en Buenos Aires que expide diplomas de la acreditada casa "A los moldes parisienses", Mme. David. (Marca registrada por el superior gobierno nacional). El método más fácil y útil, tailleur fantasía, bordados, lencería de ambos sexos, etc. Recibe medio pupilas; gran casa-quinta, Independencia 2936.

ARTE NACIONAL

Conservatorio nacional de declamación y arte escénico, fundador-propietario, señor Isidro Davel, bajo la dirección de los primeros actores señores Salvador Rosich y Juan Siches de Alarcón (del conservatorio de Madrid). Inscripciones é informes, Perú 79, de 5 á 7 p. m., é Independencia 2936, de 8 á 9 p. m.

ACADEMIA DE MATEMATICAS — Director: Coralto Pereira. Lecciones de aritmética práctica y razonada, álgebra elemental y superior, geometría plana, del espacio, analítica, proyectiva y descriptiva, trigonometría rectilínea y esférica, cálculo infinitesimal, cosmografía, física, química y ciencias naturales. Preparación de años libres é ingresos Nacional, Liceo de Señoritas, Instituto del profesorado secundario, comercio é industrial, Laprida 1214. v30

ACADEMIA MILITAR Y NAVAL — Directores: V. Campos y J. R. Llames. Las clases de esta academia son dictadas por un ex jefe de la armada nacional y oficiales del ejército constituyendo la mejor garantía para los padres de los alumnos el día del examen, siendo la única academia que exclusivamente prepara para ambas carreras en pocos meses sin necesidad de los años del Nacional. Se admiten pupilos y externos, Azcuénaga 1440, U. Telefónica 1325 (Juncal). v23

A $ 10 CORTE Y CONFECCION ELEganta, en tamaño natural, desde el primer día, en la acreditada Academia Moderna, sistema Doucet, de París, el más exacto conocido hasta la fecha. Este método se diferencia de los demás por su exactitud y su gran sencillez para aprenderlo. Clases especial en 4 meses. La preparación para jovencitas con gran exposición anual de flulsima lencería, trajes fantasía y estilo sastre, es dirigida por profesoras competentísimas para cada sección. Unica casa con gran salón de práctica. Clases de bordados, encajes, etc., preparación rápida al profesorado para escuelas. Diplomas previo examen. Perú 259.

AL NACIONAL, NAVAL Y MILITAR.

ACADEMIA DAVID, PERU 79. ANEXO INDEPENDENCIA 2936.

ACADEMIA DAVID — (INSTITUCION argentina)—Casa-quinta con grandes comodidades para pupilos y externos. Enseñanza elemental, ingreso y todos los años Colegio Nacional, Naval y Militar; maestras provincianas, idiomas, etc. Director-propietario: Isidro David, calígrafo nacional; directora técnica, señorita Elvira M. López, profesora normal. Casa central, Perú 79. Pidan reglamentos. Pupilos desde 40 pesos.

A 10 MENSUALIDADES en la "ACADEmia Mercantil Pagano" (única en la capital incorporada para todos los cursos á la Escuela superior de Comercio de la Nación), se dictan lecciones diarias de Teneduría de libros á oro y papel, contabilidad bancaria, judicial y administrativa, cálculos mercantiles aritméticos razonados, álgebra, inglés, francés, castellano, caligrafía, etc. Nótese que esta academia es la única que ha llegado á expedir á sus alumnos títulos de Contador Público Nacional. Clases diurnas y nocturnas. Propectos y programas gratis. Director: Salvador V. Pagano, contador público nacional y autor del tratado Teórico práctico de contabilidad y Teneduría de Libros más completo de los publicados hasta la fecha, Uruguay 125, U. T. 543, Libertad. v4m

ACADEMIA "LUIS PASTOR" (Sucursal)

Director: Francisco S. Suárez de Deza, ingeniero civil y catedrático nacional de ciencias, matemáticas y físicas, Azcuénaga 1054. Preparación sólida para ingreso á la Escuela Naval y Colegio Militar. Unica en la República que sólo prepara para ambas carreras. El éxito siempre creciente de esta academia en los 32 años de su funcionamiento y el estar formadas en la Escuela Naval y Colegio Militar de la Nación, casi exclusivamente por alumnos de la Academia "Luis Pastor", son las indiscutibles pruebas de su perfecta idoneidad y extraordinaria competencia. El triunfo obtenido por la Academia en los dos últimos concursos de ingreso á ambas carreras, constituye la mejor garantía para los padres de alumnos, puesto que en ellos ingresaron al Colegio Militar 104 alumnos y á la Escuela Naval 22, preparados todos en esta Academia. En Febrero de 1912, de las 30 becas de la Escuela Naval, 22 fueron ocupadas por los siguientes alumnos de la Academia "Luis Pastor": Sadi E. Bonnet (beca número 1); Luis Rosado, Modesto Lecumberry, Carlos Curel, Carlos Giudice, Guillermo Turner, Pedro Ruena, Roberto Farías Alem, Raúl Nadale, Manuel E. Maciño, Luis Almanza, Rafael L. Anadón, Pedro Cno. Natalio Damianovich, Pasmuncio César, Ignacio Pérez Blanco, Baltasar Ponce de León, Héctor C. Sutton, Luis Vernengo Lima, Pedro Spelzini, Juan A. López, Julio Lera y Juan Piana. En el concurso del presente mes de Marzo, acaban de ingresar al Colegio Militar de la Nación, después de brillantes exámenes generales y complementarios, los siguientes alumnos de esta Academia: Jorge Ernesto Bouvillé (beca número 1); Desiderio Tenreiro (beca número 2); Julio Rottgardt, Justiniano Gómez, José León, José Aguirre, Enrique Balzola, Luis Saborido, Carlos Tamini, César Oscar Méndez, Juan M. Rodríguez, Juan Carlos Puló (beca número 1 complementaria); Jordán Ferrari, José García, Mariano Madaringa, Eduardo Cimmen, José Zonne, Ernesto Rodríguez, Silvio López, Luis Donadeu, Antonio Geromini, Juan Andrés Castro, Carlos Alberto Castro, Segismundo Pablo Cossini, Carlos T. Salas, Dámaso A. Gómez, Joaquín Navarro, José Antonio Mantoyani, Jenaro Falavelle, Mario Barbena. Por su demasiada extensión no se detallan los nombres de los demás alumnos ingresados por esta Academia, cuyos nombres han sido publicados oficialmente en todos los periódicos de Buenos Aires, y constan diariamente en LA PRENSA de Marzo y Diciembre de 1911. Los nuevos cursos han comenzado. Está abierta la inscripción de alumnos. No se necesita tener aprobado ningún año del Nacional; basta estudiar un año en esta Academia. Se admiten pupilos, medio pupilos y externos. v16

BACHILLERATO—CONSULTEN LA Academia Sudamericana: el único instituto que ha dado bachilleres (v. LA PRENSA 10|11 Marzo, 8|8 Abril). Dos y más años en uno. Profesores especiales para todas las materias del Nacional. Clases y cursos para señoritas, Moreno 1495. v16

BACHILLERATO DEL C. NACIONAL — Curso completo dos años, dando exámenes generales por términos, de acuerdo con el último decreto del Ministerio de Instrucción Pública. No se abona ni un solo centavo hasta después de ingresar en la Facultad. Curso nocturno, Instituto Asturiano, Chile 769. v17

CALIGRAFO NACIONAL ISIDRO DAVID, Perú 79, Independencia 2936.

CALIGRAFIA REFORMA LA PEOR letra en 20 lecciones garantido, Mejicana 235. v17

CURSOS ESPECIALES DEL COLEGIO Nacional de 1o. á 6o. año, nocturnos, precios módicos, Chile 769. v17

COLEGIO CATOLICO NACIONAL MILItar y Comercial, admite pupilos; Belgrano 3650. v19

COLEGIO "BARTOLOME MITRE", grandes comodidades para pupilos, Obligado 1529, Belgrano. v23

CORRIENTES 3845, COLEGIO NACIonal incorporado. Enseñanza primaria secundaria, comercial, internado modelo. v21

COLEGIO PEDRO GOYENA, ESPLENDIda casa-quinta. Pupilos 25 $. San Salvador 850, Palermo, tranvías 25, 65 y 84. v17

COLEGIO DEL CARMEN, HUMBERTO I 655, Dr. José de Otero Dobale. Enseñanza primaria, secundaria y comercial. Se admiten pupilos, medio y externos.

COLEGIO "LAS HERAS-LAMARTINE" —Enseñanza primaria secundaria y comercial. El vasto local con grandes comodidades para pupilos, conviene á los alumnos de la campaña, Santa Fe 3277. v16a

COLEGIO Y ACADEMIA "MITRE", Mejico 2838. Enseñanza primaria, Ingresos y años Nacional y Comercial. Clases especiales para ingresos Militar y Naval garantizando éxito; trato familiar para pupilos. v16

INSTRUCCION PUBLICA

COLEGIO "GENERAL MITRE", BELgrano 2404, pupilos y externos. v19

COLEGIO SARMIENTO, enseñanza ELEmental, comercial, industrial, años del Nacional, italiano, francés é inglés. Gran éxito, pidan ver el álbum de honor. Pupilos desde 45 $; trato familiar, San Juan 1566. v17

COLEGIO NEGRITO, INSTALADO en una hermosa casa-quinta, Santa Fe 5141 donde los niños gozan de las delicias del campo, y las comodidades de la ciudad. Enseñanza elemental, comercial, idiomas y de adorno, ingreso y preparación completa á las Escuelas de Comercio, Industrial y colegios nacionales, Militar y Naval. v9m

COLEGIO INSTITUTO MARIANO MOREno y jardín de infantes anexo para pupilos solamente. Escuela moderna al aire libre. Gran parque formado por tres grandes casas-quintas juntas. Verdadero edén de los niños. Enseñanza elemental completa y preparatoria. Pupilos desde 30 $ con lavado y planchado. Ver para creer, Moreno, ferrocarril Oeste. v17

COLEGIO RIVADAVIA — RIVADAVIA 3352 al 60. Gran edificio propio, con espléndidas comodidades para pupilos, medio pupilos y externos. Los pupilos reciben trato de primer orden, por honorarios módicos. Enseñanza graduada, comercial, ingreso y todos los años del Colegio Nacional, preparación al Naval y Militar. v19

CALIGRAFIA Y ORTOGRAFIA, DESDE 10 $ mensuales. ¿Quiere tener usted una letra clara y corrida? ¿Tiene usted faltas de ortografía? Visite ó escriba al profesor Rivarola, antes de ir á otras academias y verá que en 20 lecciones le perfecciona la letra y le corriga la ortografía por malas que sean. Clases diurnas y nocturnas, Lima 757.

CLASES COMERCIALES, TENEDURIA de libros, partida doble á oro y papel, estudio breve y completo de las contabilidades comercial, industrial, bancaria, etc., cálculos mercantiles, con gran extensión, aritmética razonada, caligrafía, ortografía, práctica y correspondencia por un profesor de muchos años de práctica en la academia y á domicilio 10 $ mensuales, dirigirse por escrito ó personalmente, Ayacucho 1428.

DIBUJO, PINTURA, CURSO COMPLETO, clases de día, de noche $ 6 mes; se hacen retratos, E. Unidos 2730. v17

ESCUELA DE BAILE, V. DARAGO, JUnín 273, se mudó calle Callao 186. v18

ESCUELA DE BAILE, CANGALLO 1570, institución seria, dirigida por el conocido profesor de baile, Enrique Holst. v21

ESCUELA DE BAILE, enseñanza RAPIDA del vals, pericón, tango con corte moderno, clases personales día y noche, profesora para señoritas, Ayacucho 909. v18

ESCUELA DE BAILE CORRIENTES 2251 director Mastrangelo, profesor diplomado y miembro de la academia internacional de París. v17

FRANCES, INGLES Y español, SISTEMA rapidísimo, también preparamos para los grados. Rivadavia 1735. v23

FRANCES 10 $ MENSUALES, POR abogado, Universidad París, 10 meses profesor en Academia Berlitz, Avenida de Mayo, Lucien Ponso, Montevideo 981. v30

FRANCES, CONVERSACION, METODO Berlitz y gramatical, lecciones á domicilio por profesora francesa diplomada, por carta señora Lelllar, Maipú 150. v17

GUITARRA enseña PROFESOR B. SAbalia, Chile 1864. v23

HIPNOTISMO, INFLUENCIA PERSONAL lecciones de cultura mental, desarrollo de la voluntad, asombrosos secretos para ser afortunados, gozar de salud y tener éxito en todo, vale más una lección del profesor que un año de estudios por libros ó por correspondencia, prof. Juan Espinosa, Rivadavia 2103, piso 1o., izq. v30

INGLES, enseñan Á CONVERSAR EN pocos meses, Stas. D. D., Moreno 1472. v18

INGRESO AL COLEGIO MILITAR Y ESCuela Naval, cursos nocturnos especiales, éxito garantido, Chile 769. v17

INGLES, CONVERSACION, EN 2 A 4 meses, clases 10 $ por mes, Victoria 777. v16a

IDIOMAS: FRANCES, INGLES, CASTEllano, italiano y alemán, consulten Méjico 2339. v16

INGLES, FRANCES, ITALIANO, español, método práctico. Lecciones individuales á domicilio, Cangallo 1543. v17

INGLES PROFESORA DE LONDRES, DA lecciones de conversación, Vlamonte 1469 dep. 20. v18

INGLES, FRANCES, PROFESORA, TIEne horas disponibles, Esmeralda 663, dep. 4. v17

JUAN ESPINOSA, PROFESOR DE HIPnotismo, autor de varios libros, cuenta con más de 16 años de práctica en consultorios médicos en Montevideo y Buenos Aires, en los que ha realizado asombrosas curaciones en presencia de facultativos. Se ofrece para enseñar magnetismo é hipnotismo personalmente. Vale más una lección del profesor que un año de estudio por libros ó por correspondencia, Rivadavia 2109, piso 1ro. izq. v21

LECCIONES DE CORTE Y CONFECCIOnes, Sarandí 211. v17

LECCIONES PARTICULARES, CONTABIlidad, aritmética, caligrafía, da contador y balanceador, Medrano 228. v17

LECCIONES A DOMICILIO O EN SU casa leer y escribir enseña profesora diplomada, Solís 236, por carta. v18

LECCIONES DE PIANO Y SOLFEO, DA profesora diplomada en el conservatorio Williams. Mucha competencia. Va á domicilio, Méjico 744.

LECCIONES DE FRANCES Y CONVERsaciones, por un profesor francés, en su casa ó á domicilio, progresos muy rápidos, Lacarelle profesor, 975 Paraguay, dep. H.

LECCIONES DE VIOLONCELO, DA Alejandro von Mauch, discípulo del célebre profesor Hugo Becker en Berlín, se recomienda para tocar solo, misa, particular en cuartetos, trios, etc., en público y privadamente, habla alemán, francés, inglés un poco de castellano, Moreno 524, 2o. v18

MAESTRA DA LECCIONES A DOMICIlio, Bogotá 2598. v16

MAESTRO DE MUSICA, ITALIANO, cursos y lecciones, especial en casa y á domicilio, de piano, armonía, etc., Lima 631. v16

MAESTRO PARTICULAR PREPARA alumnos para el Colegio Nacional, éxito garantido. Escribir T. Pérez, Pío Díaz 2566, Sáenz Peña, F. C. P.

MESDAMES DARMOND, EXPOSITORAS en los salones de París, profesoras de dibujo, pintura, acuarela, miniatura, porcelana y artes decorativas, tienen el placer de participar á sus alumnas la reapertura de los cursos y lecciones particulares, Paraná 731. v28a

OFREZCO MIS SERVICIOS PROFESIOnales de matemáticas preparación para el Colegio Nacional, Tucumán 2065. v18

OFICINA PRACTICA DE COMERCIO, Belgrano 1406. Escuela de estudios comerciales é idiomas. Preparación é ingreso á casas comerciales y Bancos. Admite jóvenes y señoritas. D. Peña, director. Pídanse programas. v21

PROFESORA DE PIANO Y SOLFEO DIplomada, da lecciones, Méjico 1524. v16

PROFESORA DE CORTE DIPLOMADA da lecciones, L. G., Lobos 2466, Flores.

PROFESORA PIANO, MANDOLIN y solfeo, presenta á examen, Venezuela 1378 v31ab

PROFESORA DE PIANO Y SOLFEO, da lecciones á domicilio, Gúemes 4673. v17

PROFESOR español DE GUITARRA Y bandurria, da lecciones, Venezuela 1606 v21

PROFESORA DIPLOMADA DISTINGUIda, señorita, da lecciones de piano, Gallo 452. v18

PROFESORA DE PIANO Y SOLFEO DIplomada en el conservatorio Williams, se ofrece, Estados Unidos 1220. v20

PROFESOR NORMAL PREPARA INgresos, materias Nac., grados, Moreno 510, 2o. piso. v17

PIANO, VIOLIN Y GUITARRA, ENSEñanza práctica, á domicilio, Sarandí 1038. v25

PIANO, VIOLIN, GUITARRA, MANDOlin, solfeo 5 pesos por mes, Catamarca 956. v18

PROFESOR INGLES, DA LECCIONES, altas referencias, Lima 370, U. T. 515, (Libertad). v16

PROFESORAS DE PIANO Y VIOLIN, dan lecciones y presentan á examen, Venezuela 2676. v18

PROFESORA DIPLOMADA DE PIANO y solfeo, da lecciones en su casa y á domicilio, Moreno 555, dep. 15. v22

PROFESORA RECIBIDA DA LECCIONES de piano y solfeo á precio módico, Montevideo 112. v22

PROFESORA DE PIANO Y SOLFEO presenta alumnas á exámenes, Carlos Calvo 2845. v30ab.

PROFESORA DISTINGUIDA DA LECciones de francés, italiano y solfeo, por carta, Salta 1283. v16

PROFESORA DE SOLFEO, TAMBIEN da lecciones de piano en su casa ó afuera, Paraná 136. v16

PROFESOR FRANCES DIPLOMADO SE ofrece, por carta ó personalmente J. C., Salguero 765. v17

PROFESORA LANDEN, DIPLOMADA EN Berlín, da lecciones de alemán y francés, en casa y á domicilio, Luxuriaga 110. v3Mayo.

PROFESORA DE PIANO DIPLOMADA en el conservatorio Williams, da lecciones en casa y á domicilio, Herrera 1757. v24

PROFESOR FRANCES, DIPLOMADO recién llegado se ofrece para lecciones particulares, Pasaje Bozzi 969, Caballito. v18

PROFESORA DIPLOMADA DE SOLFEO y piano, da lecciones en casa y á domicilio, precios módicos, Paraguay 5351. v17

PROFESORA FRANCESA JOVEN Y distinguida, da lecciones de francés y alemán, en conversación, precio módico, Paraguay 978, dep. H. v16

PROFESORA COMPETENTE DE CORTE y confección, estilo sastre, se dán lecciones diurnas y nocturnas, de 7.30 á 9, Castro 1021. v5m

INSTRUCCION PUBLICA

PROFESORA DE PIANO DE LA ACAdemia profesional Lucien Wurmser, de París, da lecciones en su casa y á domicilio, Estados Unidos 884, dep. 1. v22

PROFESORA INGLESA CON BUENA recomendación y las más altas referencias tiene unas horas disponibles método gramatical ó Berlitz, dirigirse por carta á Mr. Roberts, Río Bamba 124. v16

PROFESORA SECUNDARIA DE PIANO y solfeo, recibida y diplomada en los conservatorios de Pallemaerat y Thibaud, Piazzini da lecciones á domicilio, Venezuela 1624. v16

SE enseña A BORDAR A MAQUINA A 5 pesos mensuales, Santa Fe 868.

Señorita DA LECCIONES DE TAQUIGRAfía á señoritas, Charcas 844, dpto. 3.

Señorita JOVEN SE OFRECE PARA ENseñar las primeras letras, por carta á Olaya 1583, A. F. v16

TAQUIGRAFIA, MAQUINAS DE ESCRIbir y telegrafía, enseño, Esmeralda 61. v28

TENEDORES Y TENEDORAS DE LIbros, cajeras, etc., enseño, Esmeralda No. 61. v23

TENEDURIA DE LIBROS, PRACTICA, contabilidad, en su casa, á domicilio ó por correspondencia, por método especial. También se encarga de llevar contabilidades por horas; darán razón, Tres Esquinas 89. v20

PROFESIONALES PEDIDOS

AUXILIAR DE FARMACIA RECOMENdado se necesita para ciudad importante del Norte, Callao 369, droguería. v16

CONTADOR HAY PUESTO DISPONIBLE importante ingenio Tucumán, para hombre serio, inteligente, práctico, con recomendación especial, por carta solamente, B. Mitre 1934. v17

DEPENDIENTE IDONEO EN FARMACIA para ciudad importante de la provincia, se necesita, Salta 268.

DIBUJANTE CAPAZ DE ATENDER una oficina de planos y construcciones, aprox. se necesita, buenas proporciones. Escribir dando datos A. T., San José 671. v17

FARMACEUTICO, SE PRECISA, DROguería La Estrella, señor Gandino. v18

FARMACEUTICO NACIONAL CON REsidencia se precisa, informes Modesto Alvarez, Maipú 37, Córdoba. v17

INSTITUTRIZ O GOBERNANTA FRANcesa, interna, bien recomendada, se necesita, Rodríguez Peña 539, tratar de 12 á m. ó 3 p. m.

MEDICO CON DIPLOMA NACIONAL se precisa para la provincia, informes Andrelo Alvarez, Maipú 37, Córdoba. v17

MUSICOS, VIOLIN, FLAUTA, CLARINO, contrabajo, de zarzuela, precios, C. Calvo 654.

MUSICOS PARA EL 18 DE INFANTEria en Mendoza, se necesitan, Cevallos 671, de 3 á 5 p. m. v17

MEDICO SE BUSCA PARA CEDERLE consultorio de enfermedades secretas, central, bien conocido dirigirse Sr. José Virelli, Garay 1100. v18

MEDICO ITALIANO REVALIDADO SE necesita para un buen punto de campaña, dirigirse señor Buffarini, Córdoba 2078. v19

PROFESOR INTERNO, AUTORIZADO PAra tercer grado se necesita, Humberto I 655.

PROFESORA PARA PRIMER GRADO Y labores, se necesita en el Colegio Politécnico, 2 de Mayo 80 al 100, Lanús Oeste. v17

PROFESOR INTERNO, SERIO, DE PREferencia, francés, se necesita, para 1er. y 2o. grado, tratar personalmente ó por carta, calle 44 núm. 483, La Plata. v16

REGENTE DE FARMACIA SE NECEsita sin trabajo con residencia en ciudad importante del Norte, Callao 383, droguería. v16

SE NECESITA UNA señorita PARA DAR clase á tres niñas, para una estancia; tratar Carlos Calvo 780. v16

SE NECESITA INSTITUTRIZ INGLESA para dos niñas, enseñando piano, con recomendaciones, dirigirse á Señora de Piquerez, Grand Hotel. v17

Señorita TRADUCTORA, QUE SEPA VArios idiomas y si es posible escribir á máquina, para hacerse cargo de una oficina, se necesita con buenas referencias, en Florida 337, de 5 á 7 p. m.

TAQUIGRAFO EN FRANCES Y CASTEllano necesitamos urgente, Defensa 869, escritorio 1, de 11 á 12 m. v17

TAQUIGRAFO, DACTILOGRAFO, COMpetente, se necesita para correspondencia comercial, con buenas referencias, presentarse P. Colón 482, 1er. piso. v16

PROFESIONALES OFRECIDOS

AYUDANTE TENEDOR DE LIBROS, se ofrece, 24 de Noviembre 1716.

10 $ PLANOS, TRAMITES MUNICIpales, Rivadavia 1453, esc. 9, de 2 á 4. v22

A. F. SERRA PARTERA, RECIBE pensionistas, consultas de 1 á 5, Brasil 527. v16

PRECIOS ECONOMICOS, CONSTRUCciones de todas clases por constructor diplomado, Maza 1477. v16

ANALISIS CLINICOS, INDUSTRIALES y bromatológicos, laboratorio químico del doctor A. R. Anello, químico diplomado, Talcahuano 155. v20

AYUDANTE TENEDOR DE LIBROS, joven, referencias, conociendo español, italiano, francés, máquina de escribir, se ofrece, E. B., Moreno 1830. v17

AUXILIAR TENEDOR DE LIBROS O correspondencia por horas ó fijo, menos dos horas, buenas referencias y pocas pretensiones, á A. G., Palermo 496. v16

ARQUITECTURA, PROYECTOS, PLAnos, decoraciones de estilo, parques y jardines, cálculos, detalles y dirección de obras, etc. Estudio de arquitectura de F. Rivolta, Ayacucho 558. v24

ALEMAN LLEVA LIBROS DE NEGOcios, por menor y mayor y administra intereses particulares, propiedades, estancias, etc., persona competente, activa y bien relacionada en el comercio, Habicht, Cangallo 322 v22

ALEMAN, CON 11 años DE RESIDENcia en este país, que posee los dos idiomas á fondo, tenedor de libros, correspondencia en los dos idiomas, escribe á máquina, con recomendaciones de las casas de mayor importancia, busca empleo, dirigirse á B. H., Belgrano 589, piso. v18

ARQUITECTO PROYECTISTA Y CALCUlista muy competente con estudios técnicos y mucha práctica, se ofrece á propietarios y constructores, hace proyectos completos desde los edificios de más importancia, por carta ó personalmente, F. M., Posadas 487, dpto. 7. v16

CLARINETE PARA ORQUESTA, MUY competente, se ofrece, Saraneli 1290. v21

CONSTRUCCIONES Y REFACCIONES de casas, precios módicos, Membrillar 253. v16

CALIGRAFO EN TODO TIPO de LETRA hace diplomas, pergaminos y todo trabajo de escritura, Cuéllar, Santa Fe 1167.

CORRESPONSAL ITALIANO, CASTELLAno, dactilógrafo, muy rápido, práctica comercial y de escritorio se ofrece. Referencias y certificados. Escribir F. M., General Paz 1380. v17

CONTADOR DIPLOMADO Y MUY PRACtico, joven serio, ofrece sus servicios profesionales, como tenedor de libros, fijo ó por horas; arregla libros ó contabilidades atrasadas ó mal llevadas; practica balances, pericias, liquidaciones, etc.; honorarios módicos, R. Giménez, Sáenz Peña 551, U. T. 89, Libertad. v17

DACTILOGRAFO SE OFRECE, AZARA 112.

DEPENDIENTE DE FARMACIA, PRACtico y recomendado, se ofrece, Lima 1101. v16

DEPENDIENTE IDONEO PARA FARMAcia ó droguería, se ofrece, Entre Ríos 1737, D. M., dep. 5. v18

DIBUJANTE PROYECTISTA, ARQUItectura, mecánica, especialista en patentes, fachadas, cálculos, copias, etc., calle Ayacucho 190. v17

DEPENDIENTE JOVEN DE FARMACIA con mucha práctica en la capital, de laboratorio y detalle de mostrador se ofrece con buenos certificados sin pretensiones, por carta ó personalmente, Méjico 557. v17

INSTITUTRIZ FRANCESA HABLANDO el alemán, español é italiano desea acompañar familia á Europa. Dirigirse por carta á Institutriz, Carlos Pellegrini 724. v17

INSTITUTRIZ FRANCESA DESEA puesto de gobernanta en familia distinguida, tiene dos niños que van á la escuela, Bolívar 1555, depto. 25. v17

MUSICA SACRA, PROFESOR DE ORGAno y cantor, busca empleo, Cevallos 1468.

ORQUESTA pequeña SE OFRECE PARA biógrafo, baile, bar, etc., Cevallos 1468.

ORQUESTA DE 6 señoritas CON GRAN repertorio ofrécese, Sarmiento 2337, de 1 á 5 p. m.

PARTERA, CONSULTAS Y RECIBE pensionistas, no hay chapa, Junín 1506. v16

PARTERA JOSEFA P. DE NIGRO, ESpecialidad, consultas de 1 á 4, Charcas 1295. v16

PARTERA CANALE RECIBE PENSIOnistas, hácese cargo del niño, Independencia 2029. v25

PARTERA FRANCESA DIPLOMADA, recibe pensionistas, casa seria, señora sola, Charcas 1910. v16

PARTERA FRANCESA M. SABOURIN, pensionistas, consultas de 3 á 10 y de 1 á 4, Cangallo 948. v17

PIANISTA, señorita COMPETENTE ofrécese para puesto fijo, Jncal 4451 (Palermo). v23

PARTERA CAPURRO, PROFESORA, RElcibe pensionistas; no hay chapa, Chacabuco 1224. v16

OFICIOS DIVERSOS PEDIDOS

APARADORES BUENOS OFICIALES maquinistas y aprendices se necesitan, Rivadavia 3426. v17

APRENDIZA ADELANTADA QUE SEpa coser bien se necesita, Tacuarí número 1424, dep. 5. v17

APARADORES DE BOTAS OFICIALES, medio oficiales y aprendices necesito, Rivera 147. v17

APARADORES, SE NECESITA MEDIO oficial que sepa máquina, Chiclana número 2884. v18

APARADORES SE NECESITAN OFIciales, medio y aprendices adelantados, Velazco 543. v17

APRENDIZ PELUQUERO ADELANTADO, se necesita, Godoy Cruz 2589, Palermo.

APRENDIZ ADELANTADO O PRINCIplante sastre para señora se precisa, B. Mitre 2076. v17

APRENDIZA PARA SASTRE DE SEñora se precisa con sueldo, Arenales 1917. v16

APRENDIZA Y APRENDIZA ADELANtada de chalecos, se necesitan, Río Bamba 276. v16

APRENDIZ ADELANTADO SASTRE SE necesita, buen sueldo, sin comida, Humberto 1247. v16

APARADORES DE BOTAS Y BOTINES oficiales, medio oficiales y aprendices, se precisan, Chiclana 3176. v16

APARADORES MEDIO OFICIALES Y aprendices necesito varios de fino, Humberto I 2379.

APARADORES, OFICIALES, MEDIO oficiales y aprendices necesito, Pichincha 1055. v18

APARADORAS OFICIALA Y MEDIO oficiala de fino de señora, se precisan, Humberto I 3228. v16

APRENDIZAS MUY ADELANTADAS modistas de vestidos, preciso, Machu Pichu 375. v18

APARADORES BUENOS PREPARADOres y medio oficial necesito, Quito 4241. v16

APARADORA MEDIO OFICIALA Y aprendices, se precisan, Parral 58, Caballito. v16

APRENDIZA MODISTA Y OTROS QUEhaceres se necesita, Vlamonte 1754, departamento 4. v17

APARADORES SE PRECISAN PARA hombre, Box Colfa al corte, fábrica Venezuela 3178. v16

APARADORES BUENOS PREPARADOres y maquinistas y medio oficiales se necesitan, Belgrano 2681. v16

APRENDICES CARTONEROS DE 14 Á 16 años, con sueldo, se necesitan, Boulogne Sur Mer 362. (antes Nueva Granada). v13

APARADORES MEDIO OFICIALES, aprendices adelantados y aprendices necesito, trabajo fino, Sarmiento 2317, fábrica de calzado.

APARADORES OFICIALES, PREPARAdores y maquinistas, medio oficiales y aprendices adelantados, se necesitan, Colombres 1277.

APARADORES, OFICIALES, MEDIO oficiales y aprendices adelantados, preparadores de trabajo fino, se precisan, Gral. Urquiza 482.

APARADORES SE NECESITAN OFICIAles maquinistas y preparadores y medio oficiales, aprendices adelantados, fábrica de calzado, Corrientes 3674. v17

AYUDANTE DE ESCRITORIO SE NECEsita, joven de 20 á 25 años, sueldo inicial 70 á 80 pesos; horas de oficina de 10 a. m. á 4.30 p. m., dirigirse por carta á Jaca, poste restante correo central. v18

APRENDIZ PARA LA PROFESION DE armero se necesita que haya trabajado en trabajos de mecánica chica, de 16 á 17 años; no se atenderá sin la presencia de sus padres, se le darán ventajas favorables. Para más datos, Patagones 1335, entre Alberti y Juiuy. v18

BUENAS MEDIO OFICIALAS DE VESTIdos se necesitan, Paraná 845.

BUENAS OFICIALAS DE BAUAS SE necesitan, Sarmiento 1735. v17

BUENA PREPARADORA EN SOMBREros se necesita, Esmeralda 561.

BORDADORAS CAMISAS señora, SE precisan, Rivadavia 938.

BUENAS OFICIALAS Y MEDIO OFICIAlas modistas de vestidos, se necesitan, Humberto I 3223. v16

BUENOS OFICIALES MONTADORES para calefacción se necesitan urgentemente en La Argentina, Lavalle 710. v17

BRONCEROS MONTADORES EN VItrina y chambranas, se necesitan, Avenida Alvear 1708.

BUENA OFICIALA POLLERISTA Y una aprendiza se precisa, se paga bien, Vlamonte 1009. v16

BUENAS OFICIALAS Y MEDIO OFICIAlas polleristas se necesitan, Suipacha 722, dept. 1o. v16

BUENAS OFICIALAS, MEDIO OFICIALAS y aprendizas para vestidos se necesitan, Tucumán 181, primer piso, izquierda. v17

BUENAS OFICIALAS PARA FANTASIA batas y sacos para señora, se necesitan, Para el taller tienda Inglesa, Maipú 52 al 56. v16

CARRERO PRACTICO, RECOMENDADO, se precisa, Cangallo 1460.

CARPINTERO MEDIO OFICIAL SE NEcesita, Suipacha 546.

CUELLERAS SE NECESITAN CON muestra, Sarmiento 524. v18

CORTADOR DE SUELA Y DE CALZADO se necesita, Belgrano 2188.

CABALLERIZO, SE NECESITA, SE prefiere italiano, Céspedes 3350.

CORTADOR MEDIO OFICIAL SE NECEsita, Carlos Calvo 3533.

CARPINTERO MEDIO OFICIAL SE necesita, Suipacha 546.

CHANCHERO PARA CRIADERO SE necesita, Rivadavia 515.

CORTADOR DE CALZADO DE LONA Y paño, se precisa, Belgrano 988.

CORTADOR DE CALZADO BUENO SE precisa, Rivadavia 3468.

CARPINTERO BUEN MEDIO OFICIAL se necesita, Vlamonte 841.

CORREDORES NECESITANSE PARA casa de café, Córdoba 1589.

CORTADOR ZAPATERO SE NECESITA, Uruguay 158.

COSTURERAS PARA MANIQUIES, SE necesitan, Constitución 2435.

CEPILLADOR PARA TALLER MECAnico se necesita, San José 1986.

CARRERO FORMAL SE NECESITA, TUcumán 473.

CORTADOR MEDIO OFICIAL PARA VIstas de cuero se necesita, Pasco 958.

CORBATERA PARA DOBLADILLAR corbata larga, se precisa, Moreno 959.

CARPINTERO OFICIAL SE NECESITA Séo, del Estero 757.

CORREDOR DE AGI ENCUENTRO AL vinagre preciso, Monte Dinero 578. v17

CADETE TIENDA PRACTICO Y RECOmendado, no necesita, California 1092.

CARPINTERO MEDIO OFICIAL ADElantado se necesita, Uspallata 726.

CADETE PARA ZAPATERIA SE NEcesita, Maipú 361.

CORTADOR DE CALZADO SE NECEsita, Caseros 1706.

CAJISTAS SE TOMAN, RIVADAVIA número 749.

CHAUFFEURS PARA TAXIMETRO NEcesito, Independencia 4044. v18

CIGARRERAS DE HOJA Y APRENDIZAS se necesitan, Danel 1545. v16

CORREDORES PARA VENDER ESTAMpillas de descuento, sueldo y comisión, Bolívar 126, escritorio 5, de 9 á 12.

CONTRATISTA DE REBOQUE (SIN preciso, bien) si no es competente, Río Bamba 364, después de las 7 p. m. v17

CARTONEROS MUCHACHOS PARA trabajar á la mesa y encoladores, se necesitan, Sáenz Peña 187.

CADETE PRACTICO, TIENDA, NECESIto, muy bueno, de 10 á 11, Santa Fe 1947.

CARPINTEROS, DOS MEDIO OFICIALES se precisan, uno para banco y otro para las maquinas, Baudrix 775, Avellaneda.

COSTURERA PARA VESTIDOS DE señora, se necesita, Lavalle 528. v17

CORTADOR PARA VESTIDOS DE señora, se necesita, Paraguay 728. v17

CORREDORES PARA VENTA TERRENOS Á plazos, se necesitan, B. Mitre 348, Rinaldi y Briozzi. v17

CHARRERIA LOTERIA, CASA DE hasta buena, central rodeada de teatros, contrata 5 años, vendo, tratar Paraná 913.

COSTURERAS PARA ROPA BLANCA de señora, trabajo muy fácil, buen sueldo, se necesitan, San Martín 827. v18

COSTURERAS, PANTALONERAS, SE necesitan, trabajo muy fino, Corrientes 6?6. v17

CORREDOR NECESITO EN ARTICULOS Sombrerería y peluquería, Ramón Falcón 1540.

CORREDOR A COMISION PARA VENta de ajuares, en la capital, se precisa, Cangallo 3084.

CORREDORES COMPETENTES VENTA yerba-mate, de 1 á 3 p. m., Artes y Oficios 1053.

CORREDOR COMPETENTE CON BU

OFICIOS DIVERSOS PEDIDOS

MUCHACHO PARA REPARTIR entregas, ganará un peso por día, Cochabamba 2229.

MUCHACHOS PARA MANDADOS y aprendices carboneros se necesitan, Venezuela 1666. v17

MUCHACHO SE NECESITA RECIEN llegado, español, para ferretería, Honduras 1550.

MUCHACHO QUE SEA ALGO PRACTICO, para almacén, se necesita, Canning 402. v17

MODISTA DE VESTIDOS OFICIALA y medio oficiala y aprendizas, se precisan, Lambaré 935.

MUCHACHO PARA MANDADOS, SE necesita y un aprendiz sastre, Sáenz Peña 564.

MECANICO BUEN FRAGUADOR Y ajustador se necesita en la fábrica San Francisco 87, sueldo $ 4.50.

MUCHACHAS PARA HACER CARTUchos de confites, se necesitan, Cochabamba 3128. v17

MEDIO OFICIALA Y APRENDIZA adelantada se necesita modista, Vlamonte 1076.

MODISTAS DE VESTIDOS, APRENDIzas, se necesitan, se paga bien, Defensa 312. v17

MUCHACHO, PEONCITO PARA LIMPIEza y mandados, sueldo 30 $, B. Mitre 746, fotografía.

MUCHACHO PRECISO EN SALON DE lustrar calzado y cigarrería, Pueyrredón 1144. v17

MUCHACHO PARA MANDADOS SE prefiere que sepa andar en bicicleta, sueldo 25 pesos, se necesita, Suipacha 253.

MOCITO LAVACOPAS PRACTICO PARA café billares preciso, con cama, Paraguay 3401.

MODISTA COMPETENTE PARA SACOS de señora se necesita, Mercedes 119, Floresta, se paga el tranvía.

MUCHACHOS DE 14 A 15 años PREciase para fábrica de caramelos, calle Pueyrredón 558.

MUCHACHO PRACTICO PARA EL despacho de bebidas, con recomendaciones se necesita, Guido 402. v17

MUCHACHO PRACTICO DE ALMACEN, de 16 á 18 años, se necesita, inútil sin informes, Venezuela 1901.

MUCHACHO PARA ALMACEN, DE 18 años, recién venido, se necesita, Independencia 3802. v17

MOCITO PARA ALMACEN, PREFERIble práctico, se necesita, Córdoba número 1099, buen sueldo.

MUCHACHO QUE HAYA TRABAJADO en aserradero se necesita, Río Cuarto 1466. v17

MUCHACHO PARA MANDADOS DE sastrería se necesita de 14 á 15 años, Paraguay 1319. v17

MUCHACHOS DE 12 A 14 años, PARA mandados de mercería se necesitan, Rivera Indarte 68.

MUCHACHOS DE 15 A 17 años SE NEcesitan para taller de bisel ados, Soler 1660.

MUCHACHO PARA LIMPIAR MAQUInas de escribir, se necesitan, Sarmiento 473.

MEDIO OFICIALA MODISTA PARA vestidos, competente se precisa, que hable francés, Tucumán 1055, piso 1o. v17

MUCHACHO DE 15 años, PARA QUEhaceres de negocio y taller necesito, Santa Fe 2161. v16

MODISTAS DE VESTIDOS SE PRECIsan oficialas y medio oficialas, B. Mitre 1540. v16

MEDIO OFICIAL SASTRE SE NECESIta urgente, calle 25 de Mayo 857, Morón F. C. O. v16

MODISTAS NECESITO, OFICIALAS, medio y aprendizas, Pasaje Piedad 4, departamento 4. v16

MODISTAS OFICIALAS BATERAS Y medio oficialas, se necesitan, Santa Fe 3081. v17

MOZOS DE CAFE Y COMEDOR SI precisan sacos para el servicio se venden, de rico grano de oro, á $ 8.90, Al Palacio de Cristal, Victoria esq. Chacabuco. v18

MUCHACHO PARA ESCRITORIO, CON recomendaciones ó garantía se necesita Sarmiento 1662, de 10 á 12, escritorio 7, sueldo 30 pesos.

MODISTA MUY BUENA EFECTIVA POR mes se necesita, para Temperley, tratar Belgrano 748, 6 por teléfono 341, Lomas U. T.

MUCHACHO DE 12 A 13 años PARA limpieza y mandados para negocio presentado por sus padres y con buenos informes se necesita, Suipacha 259.

MUCHACHO SE NECESITA PARA EL cuidado de coche de reparto, presentarse acompañado de los padres, Au Merinos, Av. de Mayo 699, esq. Chacabuco.

MODISTA SE NECESITA POR DIA, casa de familia, Salta 170, 2o. piso, derecha, es inútil presentarse sin recomendaciones.

MUCHACHAS SE NECESITAN DE 12 A 16 años para fábrica de ropa blanca para señora, hasta que sepan coser á máquina, se les enseña el ramo, con sueldo, San Martín 827.

MENSAJEROS SE NECESITAN 50, DE 14 á 17 años para todas las sucursales del Servicio Mensajero de la Capital; presentarse en la administración Corrientes 1056. v15

NECESITO LUSTRADORRES DE PISOS prácticos, Montevideo 252.

NECESITO PEON PRACTICO, HOMBRE, para encerar pisos, se paga de $ 3.50 á 4, Rodríguez Peña 2038. v17

NUMERADOR PARA MAQUINA A PEdal, se necesita, imprenta Allanza, Sanos Lugares (F. C. P.)

NECESITO OFICIAL Y MEDIO OFICIAL lustrador, para muebles finos, Lavalle 3593.

OFICIAL MEDIO PELUQUERO SE NEcesita por mes, calle Belgrano 2476.

OFICIALA Y MEDIO OFICIALA MODIStas fantasía necesito, Suipacha 935.

OFICIAL MEDIO SASTRE SE PRECISA, calle Morón 2889, Flores.

OFICIALAS BATERAS SE NECESITAN, Charcas 1032. v18

OFICIAL Y MEDIO OFICIAL PELUQUEros se precisan, Rivadavia 4090. v17

OFICIAL PELUQUERO SE NECESITA con comida, Godoy Cruz 2649.

OFICIAL SASTRE POMPIER SE PRECIsa, Cerrito 428.

OFICIAL MAQUINISTA APARADOR, SE precisa, Boedo 644 y 46.

OFICIAL SASTRE COMPETENTE PARA medidas, se precisa, Tucumán 3182.

OFICIAL PELUQUERO POR MES, sueldo seco, se necesita, Paraguay 2641.

OFICIAL MEDIO SASTRE PARA TRAbajo fino, preciso, Rivadavia 875, altos.

OFICIAL PELUQUERO POR MES, COMpetente, preciso, Gazcón 86.

OFICIAL COLCHONERO SE PRECISA, San Martín 879.

OFICIAL SASTRE PARA LA campaña se necesita, Rivadavia 930.

OFICIAL MEDIO SASTRE ADELANTAdo necesito, Jufré 211. v17

OFICIAL Y MEDIO OFICIAL SASTRE se necesita, San Martín 425.

OFICIAL SASTRE PARA TRABAJAR adentro, preciso, Salta 969.

OFICIAL COLCHONERO COMPETENTE, se necesita, Santa Fe 1440.

OFICIAL MEDIO PELUQUERO, SE precisa por mes, Rivadavia 2360.

OFICIAL MEDIO SASTRE, SE PRECIsa, buen sueldo, Mansilla 554. v17

OFICIAL MEDIO PELUQUERO, COMPEtente, necesito, Suipacha 873.

OFICIAL SASTRE DE señora, COMPEtente, se necesita, Suipacha 861. v17

OFICIAL SASTRE Y MEDIO OFICIAL adelantado preciso, Humberto I 2118.

OFICIAL SASTRE SE NECESITA PAra adentro ó para afuera, Pozos 784.

OFICIAL COLCHONERO SE PRECISA, C. Calvo 3227.

OFICIALA PRIMERA POLLERISTA SE necesita, C. Pellegrini 1130.

OFICIALES MUEBLEROS SE NECESItan, Rivadavia 3229. v17

OFICIAL O MEDIO PELUQUERO PREciso, Giribone 206.

OFICIAL MEDIO BARBERO SE NEcesita, Belgrano 3038. v18

OFICIALES SASTRES SE PRECISAN para la campaña, Victoria 1113.

¡OJO! APRENDIZ SASTRE, NECESITO, Piedras 886. v17

OFICIAL MEDIO PELUQUERO POR mes se precisa, Chacabuco 1288.

OFICIAL MEDIO SASTRE Y UN aprendiz, se necesitan, Montevideo 668.

OFICIAL MEDIO SASTRE SE PRECISA, sueldo $ 70, California 1120, sastrería.

OFICIAL SASTRE BUENO, SE PRECIsa, Andes 1636. v17

OFICIALAS Y MEDIO OFICIALAS sastre, se precisan, Garay 351. v17

OFICIAL PELUQUERO PRECISASE por mes y comida, Colón 172, Avellaneda.

OFICIAL SASTRE Y MEDIO SE NEcesita, Entre Ríos 1050.

OFICIAL SASTRE Y MEDIO DE FINO, se precisa, Carlos Pellegrini 72.

OFICIALES SASTRES PARA MEDIDA, se necesitan, Santa Fe 2461.

OFICIAL MEDIO MUEBLERO PRECISO, Vlamonte 1827.

OFICIAL MEDIO SASTRE PRECISO, Tucumán 3093. v17

OFICIAL MEDIO SASTRE Y APRENDIZ se necesitan, Santiago del Estero 841.

OFICIAL PELUQUERO Ó MEDIO ADEIantado por mes necesitase, Lima 1138.

OFICIAL SASTRE DE señoras SE NEcesita, Tucumán 1762.

OFICIAL MEDIO SASTRE NECESITO, competente, San Juan 1979.

OFICIAL PELUQUERO NECESITO, competente, E. Ríos 1084.

OFICIAL MEDIO SASTRE PRECISO, Humberto I 959, sastrería.

OFICIAL Ó DIARIO, MEDIO OFICIAL y aprendiz sastre, se precisan, trabajo fino, Tucumán 1567, dep. 3o. v18

OFICIAL SASTRE SE PRECISA EN LA sastrería Patricios 266. v17

OFICIAL PELUQUERO BUENO, PRECIso, Pueyrredón 1902.

OJO! MEDIO OFICIAL PELUQUERO preciso, Av. San Martín 1714. v17

OFICIALAS POLLERISTAS SE PRECIsan, Florida 429.

OFICIAL HOJALATERO SE NECESITA, Moreno 1844.

OFICIALES PARA SACOS Y POLLERAS se necesitan, Montevideo 174. v17

OJO! SE NECESITAN DOS SASTRES aprendices, Gazcón 1825. v17

OFICIAL MEDIO PELUQUERO SE PREcisa, dirigirse Montes de Oca 757.

OFICIALES POMPIER PARA señora SE necesitan, Bartolomé Mitre 1102. v17

OFICIALES SASTRES DE señora SE NEcesitan, Esmeralda 582, se paga bien.

OFICIAL SASTRE PARA señora Y POLlerista, se necesita, B. Mitre 2193.

OFICIALES SASTRES PARA señora SE necesitan, A. de Mayo 691.

OFICIAL albañil CLOAQUISTA CON certificado se necesita, Lima 281. v18

¡OJO! NECESITO APRENDIZ SASTRE adelantado, 24 de Noviembre 745. v17

OFICIAL MEDIO SASTRE SE NECESIta, Estados Unidos 838, dep. 8.

OFICIAL MEDIO PELUQUERO PRECIso por mes, Lambaré 842. v17

OFICIAL MEDIO SASTRE NECESITO, calle San Carlos 3735.

OFICIAL BARBERO PRECISO, SUELDO seco, Venezuela 1491.

OFICIALES SILLETEROS COMPETENtes se precisan, Paseo Colón 1382. v17

OFICIAL ZAPATERO PRACTICO DE costado á mano necesito, Vlamonte 930.

OFICIAL EBANISTA SE NECESITA Y aprendiz, Díaz Vélez 767.

OFICIAL HOJALATERO SE PRECISA, Lima 432. v17

OFICIAL SASTRE Y MEDIO SE necesitan, Independencia 1325.

OFICIAL COLCHONERO SE NECESITA, Santa Fe 3414.

OFICIAL MEDIO SASTRE Y APRENDIZ se precisa, se paga bien, Alsina 1432.

OFICIAL MEDIO SASTRE SE PRECISA, Cevallos 1771, urgente. v17

OFICIAL ELECTRICISTA BUENO SE necesita, Solís 133, de 12 á 1 p. m.

OFICIAL POMPIER SE NECESITA, Comgallo 1025.

OFICIALES MEDIO SASTRE SE PREcisan, Herrera 370. v16

OFICIALA BUENA BATERA Y POLLErista se precisan, Juncal 2388. v17

OFICIALES MEDIO SASTRES SE PREcisan, Castro Barros 78. v16

OFICIAL MEDIO Y APRENDIZ SASTRE se necesita, Junín 1076. v16

OFICIAL MEDIO SASTRE EN TRABAJO fino, preciso, Boulogne sur Mer 534. v17

OFICIAL SASTRE y UN MEDIO se necesitan, Perú 1769. v16

OFICIAL MEDIO SASTRE Y APRENDIZ, preciso, Chile 1839. v16

OFICIALES SASTRES PARA señora, SE precisan, Charcas 2196. v16

OFICIAL MEDIO APRENDIZ SASTRE necesito, Epuyen 529, Caballito. v16

OFICIAL MEDIO PELUQUERO SE prefiere italiano, Uruguay 888. v16

OFICIAL JOVEN PELUQUERO NECESIto, sueldo seco, Sarmiento 3002. v16

OFICIALAS Y MEDIO OFICIALAS BATEras, se precisan, Lavalle 1018. v16

OFICIALAS BUENAS DE VESTIDOS SE necesitan, Montevideo 737. v16

OFICIAL PELUQUERO COMPETENTE se precisa, Río de Janeiro 812. v17

OJO, NECESITO MEDIO OFICIAL SAStre, Victoria 3472, pago bien, urgente. v16

OFICIAL MEDIO SASTRE Y APRENDIz adelantado se necesitan, Tacuarí 752. v16

OFICIALES SASTRES SE PRECISAN, buen sueldo, Vieytes 1172, B. al Norte. v17

OFICIAL ZAPATERO SE NECESITA, Ferrari (F. C. S.), tratar Lima 1658.

OFICIAL MEDIO SASTRE Y APRENDIZ adelantado, preciso, Méjico 2532. v17

OFICIALA BUENA SASTRE PARA señora, se precisa, Montevideo 592. v17

¡OJO! APRENDIZ SASTRE ADELANTAdo se precisa, Pino 2560, Belgrano.

OFICIAL SASTRE SE NECESITA EN la tintorería, Lavalle 2177, sala. v18

OFICIALES SASTRES DE MEDIDA con muestra se necesitan, Sarmiento 1073. v18

OFICIALES SASTRES PARA CONFECción de señora se precisan, con muestra, Victoria 1339. v18

OFICIALES MEDIO SASTRES BUENOS, se necesitan, casa y comida, buen sueldo, Alsina 3214.

OFICIAL PELUQUERO SE NECESITA para Adrogué, 45 $, casa y comida, tratar B. Mitre 1283.

OFICIAL LETRISTA COMPETENTE PAra cristales, preciso, Rodríguez Peña 1037.

OFICIALES DOS ELECTRICISTAS competentes, dos aprendices prácticos, se precisan, San Martín 478.

OFICIAL MEDIO SASTRE O APRENDIZ adelantado preciso, Independencia 659, sastrería.

OFICIALES SASTRES SE NECESITAN con muestra trabajo, muy fino, Corrientes 676. v17

OFICIAL Y MEDIO OFICIAL SASTRES se necesitan para campaña, B. de Irigoyen 284.

OFICIAL MEDIO SASTRE SE PRECISA, B. Mitre 2255, es inútil presentarse si no sabe sus obligaciones.

OFICIAL PELUQUERO COMPETENTE se necesita, Directorio 2395, esq. Rivera Indarte, Flores. v18

OFICIAL Y MEDIO OFICIAL HERRERO, se precisan, Olaza 1059, entre Chubut y Gaona. v18

OFICIAL PELUQUERO SE NECESITA, que sea bueno, casa, comida, sueldo 45 á 50 $, Bompland 1147. v17

OFICIAL MEDIO SASTRE Y APRENdiz adelantado preciso para trabajo fino, paga bien, Boedo 540. v17

OFICIAL MUEBLERO MUY COMPEtente se precisa para encargado de fábrica de muebles, B. de Irigoyen 985.

OFICIAL SASTRE DE señora SE NECEsita para darle trabajo cortado con muestra, Callao 515.

OFICIAL MEDIO SASTRE ADELANTAdo para trabajo fino y muy competente sueldo 50 á 70 $, se precisa, Gazcón 756.

OFICIAL MEDIO SASTRE Y APRENdiz adelantado preciso, Cnel. Salvadores 346, Boca. v17

OFICIAL PELUQUERO NECESITO COMpetente, buen sueldo por mes, Gral. Urquiza 87.

OFICIAL SASTRE SE PRECISA PARA trabajar adentro, Belgrano 1790, sastrería.

OFICIALAS PARA ROPA BLANCA DE señora, trabajo muy fácil, buen sueldo, preciso, San Martín 827.

OFICIALES SASTRES PARA SACOS Y tapados de niña se necesitan, B. Mitre 845, 2o. piso. v17

OFICIAL MEDIO SASTRE Y APRENDIZ con casa y comida se necesitan, sueldo seco, Bulnes 1347.

OFICIALAS Y MEDIO OFICIALAS DE vestidos se necesitan, Brasil 1413, departamento B.

OFICIAL CARPINTERO DE MUEBLES macizo, muy competente se necesita, Venezuela 3700.

OFICIAL CALDERERO COMPETENTE, que entienda de ajustador se necesita, para Santa Fe, tratar Anchorena 682. v18

OFICIALES y MEDIO OFICIALES SASTres para sacos de señora se necesitan, en taller, se paga bien, Pringles 722. v17

OFICIALAS LENCERAS BUENAS obreras se necesitan, casa Mouasion, Sarmiento 1809.

OFICIALES MEDIO SASTRES, BUENOS, preciso, con ó sin casa y comida, urgente, Chile 867.

OFICIALES PLOMEROS 1, QUE SEAN competentes y 2 aprendices prácticos, se necesitan, San Martín 478.

OFICIAL MEDIO SASTRE QUE SEPA trabajar de fino, se precisa, Paraguay 2060. v18

OFICIAL SASTRE COMPETENTE QUE entienda de pompa, se precisa, Cerrito 878.

OFICIAL SASTRE Y MEDIO SE PREcisan varios, inútil presentarse si no son competentes, Anchoris 121. v17

OFICIALES CARPINTEROS ESPECIAles para mesas de comedor, se precisan, Pasco 845.

OFICIALES PARA TRABAJAR EN TAller de pantalones de medida, se necesitan, Lavalle 2363, altos. v18

OFICIAL PELUQUERO SE PRECISA por mes, 70 $ seco ó 50 con comida, que sea competente, Vieytes 1635, Barracas. v17

¡OJO! SE NECESITAN DOS MEDIO OFIciales sastres, Pavón 725, Avellaneda, Barracas.

OJO, MEDIO OFICIAL PELUQUERO jovencito para V. Lugano, se necesita, tratar Cutamarca 1621. v18

OFICIALES, MEDIO Y APRENDIZ sastres, buen sueldo, preciso, Rivadavia 5565. v18

OFICIALA PLANCHADORA PARA ROPA nueva y vieja de hombres se necesita, B. de Irigoyen 839.

OFICIALES Y MEDIO SASTRES Y UN pompier se necesitan, urgente Lavalle 1079, altos, sastrería. v17

OFICIAL PELUQUERO COMPETENTE SE necesita para pueblo cerca de la capital San Martín 88, darán reseña. v18

OFICIAL PELUQUERO PARA EL CAMpo $ 45, casa y comida preciso, Ayacucho 1396.

OFICIAL SASTRE PRACTICO EN SAcos y sobretodos precisase, Rivadavia 10981, Liniers. v18

OFICIAL CARPINTERO PARA TRABAjar en composturas á 5 $ diarios se necesita, Moreno 1639.

OFICIAL MEDIO OFICIAL Y APRENDIces sastres se necesitan, Independencia 3881.

OFICIAL MEDIO SASTRE ADELANTAdo, preciso, sueldo 60 $ y comida, Tacuarí 274. v17

OFICIAL PELUQUERO BUENO, PAGO buen sueldo, se precisa, Avellaneda 2259, Flores.

OFICIALES Y MEDIO OFICIALES SASTres de señora, se necesitan, Sarandí 759.

OFICIAL MEDIO PELUQUERO PRECISO por mes, se paga bien, Pacheco 3283, Villa Urquiza. v18

OFICIALES SASTRES CON MUESTRA de sacos de medida, se necesitan, Tucumano 469.

OFICIAL SASTRE Y UN MEDIO SE NEcesitan y aprendiz con sueldo, Laprida 1262, altos. v17

OFICIALES SASTRES PARA CONFECción de señora, se necesitan, Suipacha No. 233.

OFICIAL PELUQUERO Ó MEDIO COMpetente por mes preciso urgente, Patricios 684. v18

OFICIAL MEDIO SASTRE Y DOS aprendices, se necesitan, se les da casa y comida ó sueldo seco, 25 de Mayo 331. v18

OFICIALES SASTRES PARA SACOS hnos, con muestra, se precisan, Rivadavia 1001. v18

OFICIAL MEDIO SASTRE Y APRENdiz adelantado necesito, buen sueldo, Chiclana 3009.

OFICIAL MEDIO SASTRE Y APRENdiz adelantado, se precisan, Carlos Calvo 751.

OFICIALES albañiles COMPETENTES SE precisan, Maure y Migueletes, tranvía No. 37. v17

OFICIALES SASTRES PRECISO DOS Y dos medio oficialas, buen sueldo, con comida, Vieytes 1288, sastrería. v18

OFICIAL MEDIO SASTRE APRENDIZ adelantado, trabajo fino se necesita, Dean Funes 511.

OFICIAL SASTRE O MEDIO OFICIAL se necesita, 25 de Mayo 432, pieza altos.

OFICIAL Y MEDIO MUEBLEROS, prácticos de enchapado, se precisan, Humahuaca 933.

OFICIALA Y MEDIO OFICIALA NECEsitanse, planchadoras, Thames 1653, esquina Santa Rosa. v17

OFICIAL MEDIO SASTRE, PARA TAller se necesita, sueldo 70 $, Cangallo 797.

OFICIAL BUEN PELUQUERO PARA campaña, necesito, buena casa, Rivadavia 2590.

OFICIAL PELUQUERO POR MES, COMpetente, sueldo 75 $, se precisa, Azara 803, esq. Olavarría.

OFICIALES MEDIO SASTRES Y APRENdices adelantados con casa y comida se necesitan, San Salvador 778. v17

OFICIAL MEDIO SASTRE ADELANTAdo y aprendiz necesito, enseño bien, buen sueldo, Piedras 452.

OFICIALAS Y MEDIO OFICIALAS modistas de vestidos y trajes tailleur, se precisan, Cerrito 1242. v22

OFICIAL MEDIO SASTRE O APRENdiz adelantado se necesita, Moreno 2558.

OFICIAL MEDIO SASTRE O APRENDIZ adelantado se precisa permanente, Venezuela 340. v17

OFICIALAS PARA CAMISAS Y CALzoncillos se precisan, Defensa 666, de 1 á 2 p. m. v17

OFICIALAS MODISTAS DE VESTIDOS de proferencia polleristas se necesitan, urgente, A. Lafage, Paraguay 957. v20

OFICIALA O MEDIO PARA SASTRE señora se necesita, Mansilla 121, esq. Pueyrredón. v19

OFICIAL PELUQUERO COMPETENTE necesito, sueldo seco, Artes y Oficios 1094, entre San Juan y C. Calvo. v16

OFICIALES PELUQUEROS Y MEDIO SE precisan, Méjico 920, de 8 á 10 y de 3 á 5. v16

OFICIAL MEDIO SASTRE O APRENDIZ adelantado, se necesita, Humberto I 3228. v16

OFICIALES, MEDIO OFICIALES Y aprendices muebleros, se precisan, Venezuela 4200. v16

OPERADOR MUY PRACTICO SE PREcisa para biógrafo, Río Janeiro 1879, buen sueldo. v16

OFICIALES SASTRES PRECISO, PAGO bien, trabajo todo el año, Boedo 776, departamento 2. v16

OJALADORAS Á MAQUINA OFICIALAS y medio oficialas, se precisan, Matheu 1022. v16

OFICIALAS MODISTAS BUENAS SE necesitan y aprendizas, Victoria 3221, departamento 12. v18

OFICIALES PRACTICOS EN INSTALAciones de cañerías para agua caliente trecesitamos, Salta 2132. v17

OFICIALES MUEBLEROS SE NECESItan para macizo, inútil si no son competentes por día, Venezuela 2720. v16

OFICIAL MEDIO SASTRE Y APRENDIZ adelantado se necesitan, B. Mitre 1535, 3er. piso. v18

OFICIALES Y MEDIO OFICIALES HErreros competentes en celosías, se necesitan, Campichuelo 1350. v16

OFICIALAS Y MEDIO OFICIALAS MODIStas de vestidos y trajes tailleur, se precisan, Cerrito 249. v20

OFICIALES Y MEDIO SASTRES, SE necesitan con casa y comida, en la sastrería Provincias Unidas 3000, Flores. v17

OFICIALES SASTRES PARA PRENDAS de talle se necesitan con muestra, presentarse de 2 á 5 p. m.; Sarmiento 524. v18

OFICIALES SASTRES PARA SACOS DE medida se necesitan con muestra, presentarse de 2 á 5 p. m., Sarmiento 524. v18

OFICIALES SASTRES PARA SOBRETOdos finos de confección y medida, se necesitan muchos con muestra, C. Pellegrini 222. v16

¡OJO! SE NECESITA OFICIAL SASTRE para el campo, trabajo todo el año, se prefiere con familia, es inútil presentarse si no es competente, Venezuela 3655. v18

OFICIAL PELUQUERO COMPETENTE, sueldo seco 70 $, se precisa, Humboldt 2300 casi esquina Santa Fe y la Exposición Ferroviaria, Palermo.

OFICIALES albañiles CLOAQUISTAS PAra la estación Torres, distante 65 kilómetros de la capital, se precisan, Av. Mayo 1500.

OFICIAL PELUQUERO COMPETENTE para efectivo, se precisa, sueldo seco, Peluquería Bathaire, San Lorenzo 102, San Martín F. C. C. A.

OFICIALAS CARTONERAS PARA TRAbajo grande, y aprendizas se necesitan, Domingo Sur Mer 363, (antes Nueva Granada). v18

OFICIALAS Y MEDIO OFICIALAS RAteras, muy hábiles se necesitan en la sección confecciones de la tienda El Progreso, B. Mitre y Esmeralda. v18

OFICIAL MEDIO SASTRE ADELANTAdo, se paga 70 $, y aprendiz adelantado se paga 30 $ se necesitan, Santa Rosalía 631. v18

OFICIALAS PARA PRAJES SASTRES de niñas se necesitan en los talleres de la tienda El Progreso, B. Mitre y Esmeralda. v18

OFICIAL SASTRE PARA CONFECCION fina y de medida, se necesita, Esmeralda 150,156, presentarse con muestra de 8 á 10 a. m.

OFICIALAS, APRENDIZAS Y MEDIO oficialas para arreglos de trajes sastre, necesítanse A la Ciudad de México, Florida y Sarmiento.

OFICIALES Y MEDIO OFICIALES SASTres para trabajar adentro, se necesitan en los talleres de Gath y Chaves S. A., Venezuela 2349, presentarse de 7 á 10.30 a. m. y de 1 á 5 p. m. v17mayo.

OJALADORAS PARA TRABAJAR adentro con máquina Singer se necesitan en los talleres de Gath y Chaves, S. A., Venezuela 2349, presentarse de 7 á 10.30 a. m. y de 1 á 5 p. m. v20

PEON DE QUINTA SE PRECISA, tratar Federico Lacroze 3251.

PEON SE PRECISA, QUE ENTIENDA de quinta, Saraudí 791.

PEON PRACTICO PARA CARRO DE mudanza, se precisa, B. Mitre 1843.

PLANCHADORA MEDIO OFICIALA preciso, San Juan 1746.

PINTOR MEDIO OFICIAL BUENO PREciso, Pringles 68.

PEON PARA CARRITO A CABALLO Y á mano se precisa, Libertad 380.

PONEPLIEGO PARA MAQUINA DE IMprenta, necesito, San Martín 315.

PLANCHADORA SE PRECISA, MEDIO oficiala y aprendiza, Lavalle 1559.

PLANCHADORA SE PRECISA MEDIO oficiala y aprendiza, Moreno 3874. v17

PLANCHADORAS OFICIALA y MEDIO oficiala, se necesitan, Cevallos 1454.

PLANCHADORAS OFICIALA Y MEDIO oficiala, se precisa, Aronales 1840.

PRECISO BUEN OFICIAL DE LISO Y que entienda de recuadro, Salta 1873.

PRECISO MEDIO OFICIALA Y APRENdiza modistas, Uruguay 580. v16

PLANCHADORA SE PRECISA DOS días por semana, Gallo 1046.

PLANCHADORA SE NECESITA, PARAguay 1656.

PEON QUE ENTIENDA DE JARDINERO se precisa, Avenida de Mayo 701.

PULIDORES MEDIO OFICIALES SE PREcisan, Rioja 789. v18

PELETERA COMPETENTE SE NECESIta, Beruti 1047. v17

PLANCHADORA OFICIALA Y MEDIO, se precisan, Bulnes 1847.

PLANCHADORA OFICIALA Y MEDIO oficiala, se necesitan, Azcuénaga 643.

PINTORES OFICIALES PRECISO, ANtes de las 7, Larrea 1285.

PEON PARA COLCHONERIA SE PREcisa, C. Calvo 4237.

PINTORES MEDIO OFICIALES SE NEcesitan, Corrientes 319.

PLANCHADORA OFICIALA SE NECESIta, Córdoba 1072. v17

PEON SE NECESITA, CONSTITUCION 3235.

PLANCHADORAS MEDIO OFICIALA Y aprendiza se precisan, Chile 924.

PLANCHADORA OFICIALA SE NECEsita, San José 539. v17

PINTOR OFICIAL BUEN RECUADRAdor, se necesita, Belgrano 1661.

PINTOR OFICIAL QUE SEPA EMPAPElar se precisa, con ropa, Cabildo 1555.

PLANCHADORA BUENA OFICIALA SE precisa, Río Bamba 775. v17

PEON albañil PRECISO de 7 á 8, Pozos 774.

PINTOR RECUADRADOR BUENO PREciso, Provincias Unidas 4401.

PINTOR SE PRECISA OFICIAL Y MEdio, que sepa, Tramway 1017, Caballito.

PINTORES BUENOS OFICIALES NECEsito, Soler 700.

PRECISO PANTALONERA, GARAY 3020. v17

PEONES DE albañiles SE PRECISAN, Callao 1056.

PRECISO MEDIO OFICIAL SASTRE, Libertad 1286. v17

PLANCHADORA SE PRECISA APRENdiza, Junín 822. v17

PEONES DE albañil SE NECESITAN EN la obra, Laprida 1343.

PLANCHADORA MEDIO OFICIALA buena se necesita, Suipacha 811.

PEON JOVEN español SE NECESITA, Pavón 2055 (lavadero).

PINTOR OFICIAL COMPETENTE SE necesita, Monroe 3279.

PLANCHADORA OFICIALA SE PRECIsa, Estados Unidos 141.

PLANCHADORA MEDIO OFICIALA DE camisas se necesita, Venezuela 2396.

PLANCHADORAS OFICIALAS PRECISO, Rodríguez Peña 356.

PEON PARA FARMACIA SE NECESITA, Cuerpo 2602, esq. Julio.

PLANCHADORA BUENA OFICIALA SE necesita, Pueyrredón 1793. v17

PINTORES MEDIO OFICIALES ADELAntados, se necesitan, R. Peña 595.

PINTORES Y MEDIO SE PRECISAN, Independencia 3653.

PEON PARA TODO TRABAJO SE PREcisa, Corrientes 1919.

PEON PARA PANADERIA SE PRECISA, Sarmiento 2719.

PINTORES MEDIO OFICIALES Y aprendiz, se precisan, Medrano 1678, obra.

PEONES albañiles PRECISO, MAURE Y Miguelete, Tramway 37. v17

PINTOR SE PRECISA, ATACAMA núm. 1486.

PLANCHADORAS BUENAS OFICIALAS, necesito, Solís 469.

PEONES PRACTICOS PARA LIMPIEZA y encerado de pisos, Cerrito 779.

PEON PARA LA LIMPIEZA DE CLOAcas se necesita, Montevideo 1093.

PONEPLIEGOS DE IMPRENTA SE NEcesita, Perú 684.

PEON LIMPIADOR DE CLOACAS NECEsito, práctico, Beruti 500.

PLANCHADORAS SE PRECISAN, LAS Heras 140.

PLANCHADORA SE PRECISA, BARTOlomé Mitre 3563. v17

PLANCHADORAS BUENAS OFICIALAS se necesitan, Venezuela 913. v16

PLANCHADORAS OFICIALAS Y APRENdizas se precisan, Tucumán 1953. v16

PLANCHADORA MEDIO OFICIALA SE necesita, Paraguay 1064. v16

PLANCHADORAS OFICIALAS SE NECEsitan, Independencia 1385. v16

PLANCHADORA PRECISO OFICIALA buena, Matheu 972, sala. v16

PEON JOVEN, español, SE PRECISA, Cabildo 2171. v16

PLANCHADORA BUENA OFICIALA cHmisera se necesita, Andes 963. v16

PLANCHADORAS PARA TINTORERIA se precisan, Moreno 1717. v16

PLANCHADORA BUENA OFICIALA SE precisa, Esmeralda 663, dep. 5. v17

PLANCHADORA MEDIO OFICIALA Y aprendiza preciso, Andes 1651. v16

PLANCHADORA OFICIALA BUENA, SE paga bien, Bordo 97. v16

PLANCHADORAS OFICIALAS SE NEcesitan, Arenales 1631. v18

PREPARADORAS DE SOMBREROS, SE necesitan, Santa Fe 2307. v16

PLANCHADORAS OFICIALAS Y aprendizas se precisan, H. Mitre 4284.

PLANCHADORAS OFICIALAS PRECIsanse, taller francés, Talcahuano 83. v16

PLANCHADORAS OFICIALAS Y MEdio oficiales se necesitan, Suipacha 991. v16

PLANCHADORAS MEDIO OFICIALAS, ropa señora, precios varios, Andes 878. v17

PLANCHADORAS OFICIALAS Y MEDIO oficialas, se necesitan, Marcou 71. v18

PEON PRACTICO PARA EMPRESA DE limpieza, se necesita, Libertad 850. v17

PLANCHADORA SE PRECISA PARA trabajo de tintorería, Lavalle 583. v17

PRECISASE TRAZADOR COMPETENTE para columnas, talleres en Serrano 574. v18

PANTALONERAS DE MEDIDA SE NEcesitan, con muestra, Sarmiento 1073. v14

PLANCHADORA OFICIALA Y MEDIO oficiala se necesitan, Arenales 1040. v17

PEONES OFICIALES DE LISO, OFIciales de letras y medio oficiales buenos se precisan, Chile 945.

PLANCHADORA MEDIO OFICIALA QUE entienda toda clase de ropa necesito, Florida 668.

PLANCHADORA SE PRECISA PARA lavar y planchar 5 días por semana, casa familia, Uruguay 1277.

PLANCHADORA BUENA OFICIALA Y aprendiza adelantada, se precisan, Chile 1347. v17

PEONES DOS, UNO PARA COCINA Y otro para servicio, de 14 á 15 años, preciso, Paseo Colón 849.

PEON PARA LUSTRAR PISOS Y LIMpiar vidrios y cloacas, se necesitan, Paseo 774.

PEONES PRACTICOS PRECISO PARA encerar pisos y limpieza de vidrios, Tucumán 1428.

PEON PRACTICO PARA CARRO A CAballo, con libreta, necesito, Uruguay 339.

PLANCHADORAS BUENAS OFICIALAS y aprendizas, se precisan, Talcahuano 206. v17

PEONES PRACTICOS, PARA EMPRESA de limpieza de casas y lustrar pisos, se necesitan, prácticos, Charcas 1344.

PEONES PARA LIMPIEZA DE CLOAcas se necesitan, buen sueldo, Chile 901.

PEON EMBALADOR PARA ARTICULOS de bazar y fantasía, con recomendación, se necesita, Paseo Colón 539.

PEON LIMPIADOR DE CASAS Y ENcerado de pisos, se necesita, San Juan 1402. v17

PLANCHADORAS DOS APRENDIZAS adelantadas en ropa de señora, se precisan, Estados Unidos 1831. v17

PLANCHADORA OFICIALA Y APRENdiza adelantada, necesitanse, San Luis 2515.

PLANCHADORAS OFICIALAS SE NECEsitan para camisas nuevas de color, Lorenzo 880, piezo 3.

PEON PRACTICO PARA FABRICA DE conditería se necesita, B. de Irigoyen 1170.

PLANCHADORES Y PLANCHADORAS buenas oficialas preciso, C. Pellegrini 677.

PRECISO OFICIAL PINTOR QUE SEpa algo de recuadrador, Falucho 31, de 6 á 7.

PLANCHADORA SE NECESITA OFICIAla, que sepa bien su obligación, San Juan 744.

PRECISO UNA MODISTA PARA BATAS de fantasía y un sastre para sacos de señora, Ayacucho 283. v17

PEON PRACTICO PARA LIMPIAR AUtomóviles, preciso, Callao 1071, de 7 á 9 a. m.

PINTOR OFICIAL DE LISO PRECISO, presentarse con ropa, Gallo 803, á las 7 a. m.

PEONES Y OFICIALES PRACTICOS para adoquinar, se precisan, Candelaria 260, altura Rivadavia 8300.

PLANCHADOR BUENO, BUEN SUELdo, necesito, Santa Fe 3955, Humberto I 2827.

PLANCHADORA DE TINTORERIA Y muchacho para mandados, preciso, Cerrito 277. v17

PLANCHADORES SASTRES DE TINTOrería, se precisan urgente, Belgrano 1778. v17

PEON PARA LIMPIEZA DE PISOS Y vidrios se precisa práctico, Cevallos 1

PEON DE JARDIN, MUY COMPETENTE y con buenas rec

OFICIOS DIVERSOS PEDIDOS

ZAPATEROS BUENOS OFICIALES PRENSO dos que sepan á mano y á máquina, pago de 50 á 110 pesos y comida, Peña 1089 y Billinghurst, Palermo. v16

ZAPATEROS DE LUIS XV Y CUBANO se necesitan para el taller; se paga bien y se da trabajo todo el año, Santa Fe 3475. v16

ZAPATEROS, TAQUEROS Y DESFORmadores de cosido de señora, se pagan buenos precios, preciso, Defensa 1047, fábrica.

ZAPATEROS DE FONDO, COSIDO ELAstic, para hombres, se necesitan en Montevideo, se paga el viaje, ocurrir Sarmiento 3229. v17

ZAPATEROS SE PRECISAN para hombre clavado se paga 12 $, doc. para varón, clavado, se paga $ 9.50 y para señora, á Black, taco madera se paga 20.40 doc., material cortado, fábrica Venezuela 3173. v16

OFICIOS DIVERSOS OFRECIDOS

ALbañil SE OFRECE PARA REFACCIOnes, Medrano 1717. v19

APRENDIZ DE FARMACIA MUY práctico se ofrece, Talcahuano 463.

APRENDIZ DE FARMACIA SE OFRECE, tratar Córdoba 2244. v17

APRENDIZAS DE CHALECO SE ofrecen dos, Boedo 822.

Albañil CONTRATISTA SE OFRECE, todo trabajo, J. Roldán, Jujuy 2013. v23

ATENCION! ALFOMBRAS, CORTINADOS y caminos de escaleras, coloco á precio módico, E. Ríos 996. v20

Albañil COMPETENTE se OFRECE, hace facciones y trabajos por un tanto, Pérez, Pozos 714. v19

Albañil SE OFRECE, REFACCIONA casas, coloca azulejos, mosaicos extranjeros, precio módico, Alsina 1830. v20

AJUSTADOR MECANICO SABIENDO de torno y fragua se ofrece, por carta ó personalmente, Victoria 1516, C. C. v18

ASERRADOR COMPETENTE BUSCA colocación, sabe recortar, San Juan 1252. v18

Albañil, CONSTRUYE CERCOS, VEREdas y revoques en ordenanza, á plazos, A. M. Fernández, Caseros 2816. v21

AVICULTOR, QUE CONOCE Y CURA TOda enfermedad de las aves, se ofrece para dirigir criadero de gallinas, escribir R. Mitre 479, casilla 53. v20

ASERRADOR DE GUIA Y RECORTAdor se ofrece con 18 años de oficio y práctico en soldar y afilar las sierras, El Cano 4033, C. M. v17

AFILADOR COMPETENTE PARA SIEras, sin fin ó circulares á máquina y á mano, se ofrece, también hace hierros para molduras, Chacabuco 873, D. C. v17

ALEMAN DE MUY BUENA FAMILIA y educación, recién llegado, busca empleo ó ocupación en una estancia, acepta cualquier oferta. Por carta á Enrique Graham, Corrientes 302, piso 2º. v18

A FAMILIA DISTINGUIDA SE OFRECE un joven alto de buena presencia, muy servicial y serio, en calidad de lacayo, para automóvil ó ayudante chauffeur, entiende algo de mecánico, por carta á J. Horacio, poste restante correo central. v16

CHOFER SE OFRECE PARA CASA particular, Paraguay 1651.

CHOFER SE OFRECE PARA CASA particular, 18 años, California 328. v17

CORREDOR PROPAGANDISTA PARA casa seria, se ofrece, Azara 118.

CORREDOR PRACTICO EN LICORES SE ofrece, Gorriti 801.—V. F.

CONFITERO PAILERO DE PRIMERA, se ofrece, Paraguay 4300. v17

CAPATAZ DE albañiles SE OFRECE por carta ó personalmente, Ecuador 333. v16

CAPATAZ O MARCADOR PARA CARpintería mecánica, se ofrece, Lorma 843, P. R. v17

CHAUFFEUR: ESCUELA INDUSTRIAL, se ofrece con libreta y certificados, Cavallos 824. v18

CHAUFFEUR SE OFRECE PARA COCHE taxímetro ó particular, para la ciudad ó campaña, dirigirse á Gorriti 42. v18

CHAUFFEUR MECANICO FRANCES DE 36 años, casado, se ofrece, Billinghurst 2248. v16

COCHERO PARTICULAR SE OFRECE, referencias inmejorables, Humberto 2201, A. Iglesias. v18

CORTADORA MODISTA SE OFRECE para negocio, dirigirse L. G., Terrero 122, Flores. v17

CORTADOR AYUDANTE SASTRE SE ofrece, cortando el pantalón sin compostura, Belgrano 2819. v16

CHAUFFEUR MECANICO SE OFRECE con libreta y recomendaciones, por carta ó personalmente, Rodríguez Peña 1185.

CABALLERO BELGA ACTIVO, HABLANdo español, francés é inglés, desea colocación seria, Reconquista, B. Mitre 1556, dep. 2. v16

COSTURERA FORMAL DEL PAIS, SABE toda clase de costura y vestidos, desea pieza y corto sueldo, Cochabamba 3616. v17

CARPINTERO OFICIAL O MEDIO ADElantado, se ofrece con herramientas, para casa particular ó carpintería, Cerrito 127. v17

CORTADOR SASTRE DE MEDIDA, SE ofrece, ó ayudante, sin pretensiones; dirigirse por carta á A. Valdés, Piedras 544. v17

CHAUFFEUR CON MUCHA PRACTICA y con certificados técnicos y de familia, se ofrece, dirigirse por carta, M. Nuñez, Cerrito 231.

CHAUFFEUR JOVEN CON LIBRETA Y recomendaciones, se ofrece solo ó con señora, dirigirse á Francisco Niombio, Ayacucho 2105. v17

CHAUFFEUR JOVEN SE OFRECE PARA coche particular, teniendo certificado de la misma ó cualquier marca, tiene libreta, Arenales 3832. v18

CARPINTERO, GALPONES, MADERA O hierro, garages, chalets, solidez y economía, ciudad ó campo, ofrécese, Juncal 2080. v18

CHAUFFEUR MECANICO, CASADO, CON 4 años de práctica, se ofrece con libreta y certificados, para casa particular, Lavalle 1626. v17

CARRERO SE OFRECE PARA CHATA de uno ó dos caballos, conoce todos puntos despachantes, por carta ó personalmente, Piedras 1203, pieza 56.

CHAUFFEUR COMPETENTE SIN pretensiones con libreta y buenas recomendaciones se ofrece, para la ciudad ó campaña, Viamonte 1491. v17

CHAUFFEUR CON LIBRETA CASADO, entiende algo de mecánica se ofrece para pueblo cercano, pretensiones moderadas, por carta á J. Horacio, poste restante, correo Central. v18

CHAUFFEUR SE OFRECE PARA ANdar con patrón ó niño, que maneje, para limpiarle el automóvil, conoce bien el tráfico y las máquinas, sin libreta, Franch 3078. v16

CHAUFFEUR MECANICO JOVEN VASco español, con libreta, certificados y recomendaciones extranjeras y del país, se ofrece. Por carta ó personalmente Florida 277, altos. v18

CORREDOR COBRADOR, HOMBRE formal y con especial conocimiento de capital y pueblos urbanos, con certificados y garantías, se ofrece, ocurrir á X. B. J. N., oficina correo sucursal 25.

CASAS IMPORTADORAS, COMO VIAjante ó otro empleo se ofrece joven de 27 años, italiano, con 20 años de práctica en el comercio mayorista. Tiene vastas relaciones en la pcia. de Buenos Aires, pudiendo representar con ventajas cualquier ramo. Preferiblemente aceptaría ramos de librería, cigarrería, bazar, drogas, etc. Por carta á N. N., San José 672. v19

DEPENDIENTE DE ALMACEN PRACTIco, joven, se ofrece, buenos certificados, Andes 201.

DEPENDIENTE DE ALMACEN SE ofrece práctico, con recomendaciones, Méjico 2902. v18

DEPENDIENTE SE OFRECE PARA ferretería por mayor ó menor con buenas referencias, Tucumán 1506.

DEPENDIENTE de 18 años, ó años DE principiante en el ramo de almacén, se ofrece, Solís 2189, altos.

DEPENDIENTE MUY PRACTICO EN joyería y relojería, con referencias de primer orden, se ofrece, por carta á J. Schurpa, Tucumán 870. v18

DEPENDIENTE DE ALMACEN, SE ofrece con buenos informes, sabe despachar bien comestibles y bebidas, persona práctica, personalmente Santa Fe 1175, C. 4.

DEPENDIENTE RECIEN LLEGADO DE España con buena letra y contabilidad se ofrece á casa de semillas, plantas y demás artículos de jardinería, por haber estado trabajando bastante tiempo en este ramo, recomendado, dirigirse á C. F., Olavarría 1817. v17

EMPLEADO CON BUENA LETRA Y GArantía, desea ocupación en casa de comercio, dirigirse á M. M., Humberto I 829.

EMPLEADO JOVEN SE OFRECE, CON nociones de contabilidad y máquina de escribir, ciudad ó campo, por carta á E. B., Sulpacha 1067, dept. 3.

EMPLEADO CON BUENA LETRA, cálculos y taquigrafía se ofrece para ciudad ó campaña, dirigirse á Villaverde, Corrientes 2365. v18

EMPLEADO SERIO, MUY COMPETENte en el ramo bazar en general, posee francés é italiano, referencias de primer orden se ofrece, ciudad ó campaña.—A. P., Esmeralda 661.

EX EMPLEADO DE LA DIRECCION DE desagües de la provincia se ofrece como encargado ó ayudante de expedición ú otro trabajo análogo. Buenos certificados, dirigirse por carta á B. L., Perú 972.

EMPLEADOS ARGENTINOS, DOS DE absoluta confianza se ofrecen de 8 á 12 m., para dar lecciones ó trabajo de escritorio, conocen bien el inglés y el español, escribirán á Rio, Av. Alvear 826.

OFICIOS DIVERSOS OFRECIDOS

ELECTRICISTA MECANICO MUY COMpetente para dirigir casa grande como ser club, hotel ó casa por el estilo, se ofrece buenos certificados, dirigirse á A. Estevez, San Eduardo 4140, Vélez Sarsfield. v17

EMPLEADO FORMAL, SE OFRECE para la ciudad, conocedor experimentado en campos de ganadería y agricultura, colonizaciones, mecánica agrícola, gratizo, cereales, forrajes, 18 años viajando por colonias, Santa Fe, E. R., Córdoba, S. L., P. C., R. Negro, F. de B. Aa., Casilla de Correo No. 1518, M. R. O. v16

EMPLEADO PRACTICO EN ARTICULOS rurales, como asimismo en oficina y cálculos pertinentes á agrimensura, con buena caligrafía, ortografía, con recomendaciones y certificados á satisfacción que comprueban su laboriosidad y honradez, se ofrece, por carta á A. A. P., Avenida General Mitre 1141, Avellaneda. v16

FOGUISTA MAQUINISTA HOMBRE serio, se ofrece, Ruines 1468. v17

FOTOGRAFOS, señorita SE OFRECE Á taller, Maza 1780. v18

FOGUISTA SABIENDO DE MECANICO, se ofrece, S. del Estero 1379. v16

FOTOGRAFOS, SE RETOCAN NEGATIvos, ciudad y campaña, precios módicos, Paso 454. v18

FOGUISTA PRACTICO EN MAQUINAS, motores y calderas á vapor, sabiendo algo de ajustador y de electricidad, se ofrece con certificados, dirigirse por carta, Lavalle, F. C. S., calle 2 de Mayo 213, A. C. v17

HOJALATERO CHAPISTA PROFESIOnal se ofrece, Rivadavia 325.

HOMBRE JOVEN SE OFRECE PARA cualquier trabajo, sabe leer y escribir, maneja bien, Rosamora 51, J. González.

HOMBRE TRABAJADOR, SE OFRECE unas horas ó 1/2 día por la mañana, Arcelo 3257, pieza 23 altos. v16

HOMBRE FORMAL SE OFRECE DE SEreno ó cualquier trabajo nocturno; dirigirse por carta ó personalmente á M. Iglesias, Estados Unidos 575. v17

HOMBRE JOVEN FORMAL SE OFRECE para peón de almacén ó bien otro trabajo, práctico en despacho de bebidas, sabe contar, Talcahuano 833. v17

HOMBRE SERIO, SEREINO DEL BANCO de la Provincia, dispone de 1 á 5 p. m., quisiera ocuparse de su trabajito, como cobrador ó para alguna comisión, B. Mitre 1794.

HOMBRE DANES, 25 años, BIEN PRAC[illegible] en la ganadería, cuidado de aves y perros en grado mayor, conociendo á fondo las máquinas desnatadoras, mantequeras, etc., y varias distintas de motores á explosión que quieran ó gas, se ofrece, por carta Holger Nielsen, Avda. Forest 281, Coghlan. v17

JOVEN SE OFRECE PARA PEON ó casa análoga, dirigirse á Armonía 1151, C. G.

JOVEN PARA TIENDA, ALGO PRACTICO se ofrece, Urquiza 724.

JARDINERO SE OFRECE PARA TRAbajar 3 días por semana, Peña 460. v18

JOVEN SE OFRECE DE 19 años, PARA escritorio, ocurrir por carta á M. V., Sáenz Peña 1063.

JOVEN DE 15 años SE OFRECE, RECOmendado para escritorio ó casa de comercio, Chile 1374.

JOVEN DE 19 años SE OFRECE PRACtico en la ciudad, Carlos Calvo 1546, pieza 57.

JOVEN SE OFRECE PARA CUALQUIER trabajo, sabe guiar vehículos, Soler 1324.

JOVEN español DE 17 años, RECIEN llegado desea trabajar en escritorio con práctica, Moreno 1650. v17

JOVEN española CON REFERENCIAS SE ofrece de costurera, para casa particular, Méjico 1155. v17

JOVEN CON BUENA LETRA, DESEA emplearse en escritorio ó casa de comercio, por carta á A. B., Lima 554.

JOVEN HONRADO SE DESDE LAS 5 TARde para cualquier clase trabajo, Billinghurst 1104. v18

JARDINERO CON CERTIFICADOS SE ofrece para casa particular, en la ciudad ó pueblo cercano, Paraná 624. v17

JOVEN español DE 18 años, QUIERE entrar en escritorio, sin pretensiones; por carta ó personalmente, Gran Unquera 274.

JOVEN DE 28 años, DISPONIENDO DE 8 á 9 horas al día se ofrece, con buenos informes, para cualquier trabajo, con buena letra, Belgrano 3407.

JOVEN SERIO, HABLANDO FRANCES, desea empleo en casa de importancia, apto para cálculos, etc., escribir á S. Marfiño, Río Díaz 2356, Sáenz Peña, F. C. P.

JARDINERO QUINTERO ARBORICULtor, francés, soltero se ofrece, recomendación de primer orden, por carta á L. B., Paraguay 940.

JOVEN español SE OFRECE PARA cuidar motor á gas pobre, entiende algo herrero ó para ayudante á vapor, dirijase por carta Pasaje Abalí 66. v18

JOVEN ARGENTINO DE 18 años OFRece, apto para escritorio ó ayudante mayordomo en estancia, dirigirse á M. G. P., Defensa 335, 2o. piso.

JOVEN SE OFRECE PARA CUALQUIER trabajo con recomendaciones, sabiendo andar en bicicleta, por carta ó personalmente, Tucumán 1086, pieza 22, M. Sosaine.

JOVEN DE 15 años CON BUENA LETRA y habiendo cursado el 1er. año comercial, se ofrece para escritorio, dirigirse á E. Patricio, Ecuador 856. v17

JARDINERO QUINTERO, SE OFRECE, muy práctico con corta familia, buen informe y recomendación, 25 de Mayo 769, M. Emilio. v17

JOVEN INSTRUIDO, CON BUENA LETra, se ofrece para escritorio ó otro trabajo, sin pretensiones, Antonio Mor, San José 249. v17

JOVEN español, DE 18 años, SE OFRECE para cualquier trabajo, tiene 6 años de práctica en la ciudad; dirigirse por carta á P. Longueira, Corrientes 830. v16

JOVEN español, 18 años, RECIEN VEnido de Lisboa se ofrece para casa de negocio ó particular, ocurrir Cuchа Cuchа 387, Caballito. v16

JOVEN FORMAL, CON PRACTICA EN tenaduría y nociones de francés, se ofrece para escritorio, dirigirse á V. M., Victoria 777. v17

JARDINERO ALEMAN SE OFRECE para jardín y quinta, con buenos certificados, dirigirse á M. R., poste restante, Villa Devoto F. C. P. v16

JOVEN ITALIANO SE OFRECE PARA escritorio, posee castellano é italiano, algo francés é inglés, conocimientos, cálculos y teneduría de libros. Por carta á Héctor V., Nicaragua 739. v17

JOVEN SERIO MEDIO OFICIAL MEcánico, se ofrece para casa introductora ó taller, práctico en automóviles ó acompañaría á persona en automóvil, buenas referencias, Tapalqué 6356.

JOVEN ARGENTINO CON NOCIONES generales de contabilidad, maquina de escribir, nociones de inglés y conociendo bien cálculos, se ofrece para ayudante de escritorio, dirigirse á R. B., Humberto 2381. v17

JOVEN español QUE HA desempeñado cargo importante en compañía anónima se ofrece como cajero auxiliar de teneduría de libros ó escritorio en ciudad ó campaña, escribir con condiciones á A. S., C. Pellegrini 544, al fondo, Bs. As. v17

JOVEN INSTRUIDO CON TITULOS académicos se ofrece como secretario y acompañaría viajero á Europa ó se encargaría de educación de niños, escribir á A. N., indicando condiciones, C. Pellegrini 544, 1er. As., al fondo.

LACAYO SE OFRECE PARA SERVICIO de automóvil, Paraná 124. v19

LUSTRADOR DE MUEBLES PARA casa de familias, se ofrece, Chile 2115. v16

LIMPIO CASAS Y NEGOCIOS, ENCERAdo de pisos y muebles, barato, Rondeau 1554, C. T. 1935, H. Ondon. v20

LUSTRO Y COMPONGO MUEBLES muy barato, á domicilio, Santoyanil, Chile 2208. v21

LUSTRO MUEBLES, ESPECIAL PIANOS, muy barato, particular, Quingrasso, Rodney 176. v18

LUSTRO Y COMPONGO MUEBLES A domicilio á precios baratos, J. Vila, Brasil 2682. v20

LUSTRO Y COMPONGO MUEBLES A DOmicilio, económico inmejorable, Ecuador 30. v16

LUSTRO COMPONGO MUEBLES BARAto, dejo como nuevo, F. G., Cangallo 1401. v21

LIMPIADOR DE AUTOMOVILES, AYUdante y todo trabajo del ramo, se ofrece prefiere casa particular, por carta á C. S., Paseo Colón 849. v18

MUCHACHO DE 14 años, PRACTICO en almacén se ofrece, San Lorenzo 319.

MEDIO OFICIALA ADELANTADA MOdista se ofrece, Alsina 1471 pieza 10.

MOZO PRACTICO PARA FONDA, se ofrece, Venezuela 836.

MOZO CON BICICLETA SE OFRECE, Rivadavia 123.

MUCHACHO DE 13 años, CON BUENA letra, se ofrece, Solís 351.

MUCHACHO OFRECESE PARA COMERcio español, bien recomendado, B. Mitre 2356.

MUCHACHO DE 14 años SE OFRECE para escritorio ó almacén, Liniers número 1355.

MECANICO PRACTICO EN MOTORES, ó nafta y en automóviles se ofrece, Florida 326.

MUCHACHO PRACTICO EN DESPACHO de bebidas se ofrece, Méjico 867, altos.

MAQUINISTA PARA COMPONER TODA clase máquinas de coser, va á domicilio, prontitud y esmero, Paraná 330.

MUCHACHO RECIEN VENIDO se ofrece para casa de comercio, 16 años, Sulpacha 711.

MUCHACHO PRACTICO PARA ALMAcén y fonda se ofrece, Z. A., Rivadavia 6534.

MOZO DE CAFE Y FONDA U OTRO cualquier trabajo se ofrece, Belgrano 2027, C. F.

MEDIO OFICIAL CARPINTERO se ofrece, no tiene herramientas, Semiñosa [illegible]

MUCHACHO DE 14 años RECOMENDAdo ofrécese para almacén, Belgrano 1411. v18

MAQUINISTA MECANICO, ENTIENDE de electricidad, con certificado, se ofrece cartas á R. Moreno, Corrientes 4373. v16

MECANICO ELECTRICISTA SE OFRECe para usina ó hotel, ciudad ó campaña dirigirse por carta C. E. 7., Pueyrredón 17. v21

MUCHACHO DE 14 años, PARA FEcha para cama y comida, Viamonte 2702. v17

MUCHACHO DE 14 años PRACTICO EN bazar y cigarrería, se ofrece, recomendaciones á satisfacción, Mariano Ruax, Chile 1840, dep. B. v18

MUCHACHO SE OFRECE DE 12 Á 13 años para enseñarle oficio y mandados, sabe leer y escribir, será entregado por sus padres, Yerbal 1228, Caballito. v17

MUCHACHO DE 16 años SE OFRECE con buenas recomendaciones, prefiere casa de comercio ó introductora, 25 de Mayo 770, depto. 10.

MUCHACHO de 17 años, SE OFRECE para cualquier trabajo, Chile 852, pieza 23, sabe leer y escribir, ciudad ó campaña. v17

MUCHACHO SE OFRECE de 15 años para ramo de almacén, bien educado, tiene persona que responde por su conducta, San Lorenzo 293.

MECANICO SE OFRECE EN REPARAciones de automóviles, motores á nafta, á vapor, todo lo perteneciente al ramo, para ciudad y campaña, ocurrir Cangallo 319. v18

MECANICO SE OFRECE COLOCADOR de molinos, malacates, bombas, cañerías de toda clase, tanques, bebedras, tanques australianos, techo herrero, especialista agua en el campo, por carta ó personalmente, Montevideo 412, M. R. v17

MAQUINISTA PARA CUALQUIER MAquina y caldera á vapor, bien recomendado y recién llegado, sabe de ajustador, reparaciones y algo de electricidad se ofrece, en ciudad ó campaña, por carta ó personalmente á Enrique Maquinista, Catamarca 1132. v18

MECANICO ELECTRICISTA CON CERtificados de competencia en motores á explosión de gas y nafta y de jefe de taller mecánico y mina eléctrica y regular dibujante desea trabajar en fábrica ó trabajo particular, informes J. López, Piedras 692. v16

OJO, SE OFRECE OFICIAL PELUQUEro, por mes, Corrientes 1365, pieza 4.

OJO! MEDIO OFICIAL PELUQUERO SE ofrece, Monte Dinero 784, Caballito.

OFICIAL FRUTERO DE PRIMERA, SE ofrece, Paraguay 4300. v17

OFICIAL PELUQUERO JOVEN SE ofrece, Venezuela 1419.

OFICIAL PELUQUERO SE OFRECE, Venezuela 2321 v16

OJO PELUQUEROS: EL AFILADOR DE corte especial está en Sarmiento 3742. v20

OFICIAL PELUQUERO JAPONES SE ofrece por mes, Reconquista 535.

OFICIAL MEDIO CARPINTERO SE ofrece, dirigirse á Millán J., Salta 2118. v17

OFICIAL PELUQUERO español SE ofrece sin pretensiones, prefiriendo casa y comida, para tratar salguero 1151.

OFICIAL PASTELERO, FACTUREBO competente, se ofrece para campaña, Cochabamba 2617.

OFICIAL PELUQUERO, COMPETENTE, se ofrece, por carta J. Latorre Tacuarí 471.

OFICIAL HOJALATERO SE OFRECE, bien competente, en el ramo, Talcahuano 398.

OFICIAL SASTRE POMPIER SE OFREce y medio para señora, adelantado, calle Rioja 1538.

OFICIAL PELUQUERO JOVEN español competente se ofrece mensual, R. Peña 2313, pieza 2. v17

OFICIAL PELUQUERO SE OFRECE, peluquería central, por carta, Matheu 55.

OFICIAL PELUQUERO HOMBRE SEria, sin un muchacho medio oficial, se ofrecen, calle de Janeiro 812.

OFICIAL PELUQUERO COMPETENTE, habla italiano, francés, inglés y entiende castellano, se ofrece, cátiro, Luis, Rivadavia 1286.

OFICIAL PELUQUERO ITALIANO, competente, se ofrece con comida ó sueldo seco, de día, casa buena, Guatemala 1461. v18

OJO! HOMBRE FORMAL SE OFRECE para encargado ó socio industrial de peluquería, sabiendo bien su obligación, José Jiménez, Gral. Paz 2823. v17

OFICIAL PELUQUERO SE OFRECE, para miércoles, viernes y sábado, competente, para peluquería central, Sáenz Peña 821.

OFRECESE español DE 27 años CON garantías á satisfacción, para cajero, cobrador, empleado de escritorio, viajante de casa comercial, secretario particular, mayordomo ó otro cargo, escribir E. R., Rivadavia 1119. v20

PEON SE OFRECE SABE LEER Y escribir, Chacabuco 1073, M. 12.

PANTALONERA BUENA SE OFRECE, Estados Unidos 1056 (altos). v20

PINTOR DECORADOR EMPAPELADOR, mitad precio.—J. Adler, Talcahuano 328. v16

PINTOR, EMPAPELADOR, BLANQUEO, construcción de veredas, Belgrano 360, Lorenzo Bago. v19

PEON español DE 22 años, DESEA EMplearse en cualquier trabajo, Salguero 657.

PINTURAS, BLANQUEOS, EMPAPELAdos, recuadros, á precios sin competencia, pídan á L. Liré, Rivera 261. v18

PEON SE OFRECE PARA CIUDAD O campaña, San Matías 1930, sabe de carro y tiro.

PEON PARA CASA DE NEGOCIO, SE ofrece, sabe manejar un caballo de reparto, Rincón 1075, E. García. v18

PEON SE OFRECE, CON BUENOS INformes, para cualquier trabajo, L. G., Sgo. del Estero 221.

PINTOR EMPAPELADOR, REFACCIOnes de albañilería, precios económicos, Salta 593. v17

PINTOR, BLANQUEADOR Y EMPAPElador, muy económico, Alsina 641, A. Serantes.

P[illegible] precio módico, S. Giménez, San José 716. v17

PINTOR, BLANQUEO, RECUADRO, EMPApelo á precio reducido, San Juan 1525, Russo.

PEON LAVADOR DE AUTOMOVILES SE ofrece para garage, con recomendaciones, F. C., Franch 2970. v16

PINTOR Y EMPAPELADOR, PINTO Y blanqueo á precio módico, Montevideo 563.

PINTO PUERTAS DESDE 1 $, EMPAPElo piezas á $, refacciones garantidas, Larrea, Billinghurst 1164, esquina Córdoba. v17

PEON CARRERO SE OFRECE CON buenos certificados, dirigirse por carta ó personalmente Castro Barros 977, E. C. v17

PERSONA FORMAL ACTIVA, SE OFREce como viajante, conocedor del comercio de campaña, por carta á A. C., Arcevedo 782. v17

PINTOR albañil, EMPAPELO, RECUAdro piezas, desde 4 $ pinto frentes y patios desde 7 $, pinto puertas desde 1 $, Bonifacio 1809, Demetrio M. v18

PEON JOVEN, español, CONOCE DE alercridad, aseo de herrar caballos, es formal, no tiene pretensiones, Constitución 1480 v17

PEON PARA FABRICA DE BASTIDOres metálicos, sorio, de más de 40 años, muy práctico ó para cualquier cosa, se ofrece con buenos informes, no tiene pretensiones, Constitución 1480 v17

PINTORES, EMPAPELADORES, VERdaderamente del arte, hacemos trabajos á precio módico, seriedad y prontitud, A. Cohen, Belgrano 3234, ó M. Lucataky, Pichincha 1123. v16

PERSONA COMPETENTE, CONOCIENdo bien el ramo del vino, como para fabricación natural y artificial y para casa introductora, poseyendo varios certificados de capataz, va afuera, se ofrece, Venezuela 2574, carta Aduc orato Fernando. v16

PERSONA SERIA Y TRABAJADORA, 34 años edad, muy buena recomendación y garantías, habla italiano, francés y castellano, se ofrece para cuidados de escritorio ó consultorio médico, por carta á A. M., Laprida 64. v18

QUINTERO JARDINERO SE OFRECE para la campaña, por carta, Gral. Hornos 77. v16

QUINTERO JARDINERO CON [illegible] casado, joven, piamontés, se ofrece dirigirse por carta á Silva Siro, Avserich 1532, Flores. v17

QUEBRERO HOLANDES DIPLOMADO, muchos certificados del país, se ofrece tiene todos los títulos, Rafaela 4202, Floresta. v18

QUINTERO MUY INTELIGENTE se ofrece para grande estancia, recomendado, de señor bien conocido en esta capital ó para el pasaje, siéndole abonado á los 6 meses de permanencia, R. de Irigoyen 1305, Fernández. v17

SE OFRECE COSTURERA POR DIA en casa de familia, Bolívar 832, 1er. piso.

SE OFRECE PEON PARA CASA IMPORtadora, San Juan 1051.

SE OFRECE UN MUCHACHO DE 18 años, para almacén, Españata 1312.

SE OFRECE MOZO PARA CAFE, CON recomendación, Lavalle 2903.

SE OFRECE APRENDIZ MECANICO, Santa Fe 1432.

SEñorita PARA ESCRITORIO SE ofrece, Patamarca 754, taladartería.

SE OFRECE DEPENDIENTE DE ALmacén, persona seria, Córdoba 3099.

SE OFRECE BUZO PARA CUALQUIER trabajo, Gaboto 1053. v21

SE OFRECE UN MOZO PRACTICO PAra almacén, Herrera 599. v17.

OFICIOS DIVERSOS OFRECIDOS

SE OFRECE UN CORTADOR EN CONfección de niños y señoras, Beruti 55. v18

SE OFRECE HOMBRE COMPETENTE para los motivos de viento y pozos, instalaciones de aguadas, Carlos Calvo 2278.

SE OFRECE MAQUINISTA Y FOGUISTA sin diploma, con papeles, Moreno 1142, pieza 7.

SE OFRECE señorita PARA ESCRIBIR á máquina con recomendaciones, Belgrano 3271

Señorita SERIA SE OFRECE PARA coser, repasar ropa y planchar, por día, Belgrano 942, al fondo.

SE OFRECE AYUDANTE DE COCHERO para casa particular, tratar personalmente ó por carta, M. J., Piedras 324. v17

SE OFRECE REPARTIDOR DE PANAdería práctico y con recomendaciones, Salta 399. v20

SE OFRECE MUCHACHO PARA ESCRItorio, con recomendación, Cabrera número 3515.

SE OFRECE HOMBRE SERIO CON bronk como para repartir artículos Italianos, Santa Fe 1084.

SE OFRECE MECANICO PARA MOTOR á gas, con buen certificado, para chacra ó campo, dirigirse Saavedra 1182. v18

SE OFRECE JOVEN DE 15 años, RECIEN venido, para almacén, dentro de campaña, Paraguay 944, pieza 23. v17

Señorita RECIEN VENIDA SE OFRECE para fábrica de géneros de punto, práctica en medias, Alsina 2071, pieza 49. v17

SE OFRECE COCHERO PARTICULAR, de 22 años, Reconquista 938, U. T. 3757, Avenida. v25

SE OFRECE UN DEPENDIENTE PARA almacén, práctico, con recomendaciones Venezuela 1542. v18

SE OFRECE ALUMNA DE 3o. año NAcional para escribiente en un escritorio, La Madrid 374, Boca. v16

SE OFRECE VIAJANTE PARA LAS provincias, dirigirse por carta á F. D., Belgrano 742, San Fernando (F. C. C. A.) v16

SE LUSTRAN, SE COMPONEN MUEBLES y se hace cualquier reparación de carpintería, por carta á D. M., Paraguay 5240. v16

SE OFRECE LAVADOR PARA COCHE particular, desde las 6 de la mañana en adelante ó cualquier hora, Benites 846. v16

SE OFRECE MUCHACHO de 14 á 15 años, se prefiere el ramo de almacén, panadería ó carnicería, Salta 1231, pieza 23. v18

SE OFRECE CARRERO Ó SEA REpartidor con un chato de un solo caballo, por mes ó por viaje, de cualquier trabajo, Bogado 4571.

SE OFRECE PLANCHADORA, LAVANdera para casa particular, dirigirse por carta ó personalmente, Directorio 3128, Flores. v18

SE OFRECE señorita PARA ESCRIBIR á máquina, en casa de comercio ó escritorio, con recomendación, dirigirse Panamá 54. v17

Señorita SE OFRECE PARA COSER EN casa de familia, ropa blanca, para señora y niñas, 4 horas por día en la tarde, Monte 2657, Flores, J. A. v17

SE OFRECE OFICIAL SASTRE PARA casa particular, planchar y limpiar trajes, también sabe escribir á máquina, Gurruchaga 1282.

SE OFRECE HOMBRE SERIO PARA escritorio de corredor ó casa de negocio, habla inglés, francés, italiano, dirigirse Alsina 940 y 944, á Eladio Masclas. v18

SE OFRECE HOMBRE MUY PRACTIco para depósito de vinos ó para peón de casa mayorista, sabe embotellar y todo el trabajo perteneciente al ramo, Saavedra 1236.

SE OFRECE FOGONERO, ENTIENDE de molinos de viento, de fábrica y máquina, trabaja de mecánico, con certificados, para ciudad ó campaña, Rivadavia 4063.—José Galvez. v17

SE OFRECE UN JOVEN de 22 años PARA boletero ó portero de algún biógrafo, durante la noche solamente, dirigirse por carta ó personalmente, calle Zapiola 351, á S. L., Belgrano.

SE OFRECE MOZO DE 25 años, DE buena presencia y formal, con certificados de buena conducta, para portero ó medio oficial carpintero, sin herramientas, Manuel Fernández, Cochabamba 1932.

SE OFRECE UN JOVEN PARA LA campaña, práctico para despacho de bebidas ó para cadete de almacén, para informes, dirigirse á Víctor Acariz, San Salvador 1657. v16

SE OFRECE PARA AUXILIAR O CUALquier otro cargo adecuado, sin pretensiones, joven ilustrado, español, recién llegado de Europa, muy trabajador y práctico en ocupaciones de escritorio en general, no pudiendo al mismo se desea. Podrán facilitar amplios informes casas comerciales de esta plaza, dirigirse á D. B. R., Tacuarí 90.

TAPICERO PARA CUALQUIER TRABAjo de tapicería, se ofrece á casa particular, Andes 1485. v18

TORNERO MECANICO SE OFRECE competente en cualquier trabajo, Guardia Vieja 1551. v16

TALLISTA FRANCES SE OFRECE, buen oficial, recién llegado de Lyon, escribir en francés á S. Mourdjinos, Lucero 262, piso 2o., núm. 16. v17

UN español, ENTENDIDO EN LA FABRIcación de licores y jarabes, se ofrece para fabricante en cualquier provincia; conoce la contabilidad y tiene buenas referencias; pueden dirigirse con ofertas á D., razón Salta 293, esquina La Plata, en Santiago del Estero. v26

ZAPATERO JOVEN COMPETENTE, CONnoce la fabricación del calzado, desea colocarse en fábrica para atender pedidos ó perfeccionar alguna máquina, con certificado, dirigirse á B. S., Guadeguay 660.

SERVICIO DOMESTICO PEDIDO

AMA SE NECESITA PARA niño DE 8 meses, 90 $, Uruguay 1186.

AMA NECESITO BUENA, SUELDO pesos 130, presentar chico y comprobante Registro Civil, Junín 277. v29

AMA DE LECHE SE PRECISA URGENte, sueldo 100 $ y vestida, Martínez 295.

AMA DE LECHE SE NECESITA PARA criar niña de 5 meses en su casa, calle Thames 2459.

COCINERA CON CAMA, PARA COCINA sencilla, se necesita, Ecuador 1337.

COCINERA CON CAMA Y OTROS TRAbajos, se necesita, Ecuador 1578.

COCINERA SE NECESITA, CANUALLO 1001. v17

COCINERA BUENA SE NECESITA, calle Aguirre 474.

COCINERA Y OTRO QUEHACER SE necesita con cama, Serrano 1352. v18

COCINERA SE NECESITA CON CAMA, Santa Fe 3944.

COCINERA SE NECESITA, PUEYRREdón 2477. v18

COCINERA CON CAMA SE NECESITA, Charcas 1689.

COCINERA Y MUCAMA SE NECESITAN, Rebedero 5084, Villa Urquiza. v17

COCINERA PARA MATRIMONIO SOLO, se necesita, Uro 2388. v17

COCINERA Y MUCAMA SE NECESITAN, asadas y con cama, Ombú 623. v18

COCINERO ITALIANO COMPETENTE se precisa, Labardén 196. v18

COCINERA Y OTROS QUEHACERES se necesita, Río de Janeiro 1632.

COCINERA SE NECESITA, ANDES 965.

COCINERA CON CAMA, QUE SEPA [illegible] oficio, se exige buen sueldo. Paso 43.

COCINERA SE NECESITA, MEJICO número 2290.

COCINERA SE NECESITA CON CAMA, Paraguay 2254.

COCINERA CON CAMA SE NECESITA Paso 574. v17

COCINERA CON CAMA SE NECESITA, Valentín Gómez 1040.

COCINERA FORMAL PARA CORTA familia se necesita, Piedras 852.

COCINERA SE NECESITA RECOMENdada, Méjico 1379.

COCINERA SE NECESITA, CHILE número 943, tratar de 8 á 11.

COCINERA SE PRECISA, CANGALLO 1731.

COCINERA SIN CAMA SE NECESITA, Valle 96, sueldo 40 $. v18

COCINERA CON CAMA SE NECESITA, Andes 634.

CHICA DE 10 años, 10 $ MENSUALES, se precisa, R. Mitre 1930, dep. 14.

COCINERA Y MUCAMA SE PRECISAN, para el Caballito, Alsina 2726.

COCINERA CON CAMA SE NECESITA, sueldo 50 $, Charcas 2858.

COCINERA Y OTROS QUEHACERES se necesita con cama, Alberti 1191.

COCINERA BUENA, CON CAMA, SE necesita, Larrea 1336.

COCINERA CON CAMA SE NECESITA, Esmeralda 216.

COCINERA JOVEN SE NECESITA PARA corta familia, con cama, Larrea 978.

COCINERA FRANCESA O ALEMANA, práctica se precisa, Cerrito 736. v17

COCINERA Q

SERVICIO DOMESTICO PEDIDO

SIRVIENTA JOVEN SE NECESITA, calle Soler 154.

SIRVIENTA CON CAMA SE NECESITA, Salguero 935.

SIRVIENTA QUE SEPA COCINAR, CON cama, se necesita, Alberti 282. v18

SIRVIENTA JOVEN DE 15 A 18 años se necesita, Santa Fe 3221. v17

SIRVIENTA SE PRECISA, ENTRE RIOS 983. v17

SE PRECISA UNA BUENA COCINERA para casa pensión, C. Pellegrini 563.

SIRVIENTA PARA FAMILIA SE NECESITA, Moreno 1844.

SE NECESITA SIRVIENTA PARA TODO trabajo, Santiago del Estero 1174.

SE NECESITA UN PEON QUE ENTIENDA algo de cocina, Alsina 1576.

SE NECESITA SILLERO MEDIO OFICIAL, Río Cuarto 370. v18

SIRVIENTA PARA TODO TRABAJO se necesita, Jujuy 867. v17

SE NECESITA UNA MUJER española, recién venida, Constitución 2508.

SIRVIENTA PARA PERSONA SOLA, se necesita, Montes de Oca 1401.

SIRVIENTA QUE SEPA DE COCINA, se necesita, Independencia 1589.

SIRVIENTA PARA TODO TRABAJO, se necesita, Charcas 3053. v17

SE NECESITA UN PEON DE COCINA, práctico, sueldo 35 $, Callao 1068.

SIRVIENTA FORMAL SE NECESITA, F. Cayetano 658, Flores.

SIRVIENTA PARA CORTA FAMILIA, se necesita, italiana, Venezuela 1901.

SIRVIENTA SE NECESITA, QUE SEPA cocinar, Sgo. del Estero 1561.

SIRVIENTA SE NECESITA, PORTERIA 95, Flores. v17

SIRVIENTA PARA TODO SERVICIO se necesita, Solís 1262.

SIRVIENTA PARA TODO SERVICIO, se necesita, con cama, Córdoba 3240.

SIRVIENTA SE NECESITA, SADI Carnot 452.

SIRVIENTA CON CAMA PRECISO, Corrientes 2006.

SIRVIENTA SE NECESITA CON cama, que sepa cocinar, Paraguay 521.

SIRVIENTA QUE SEPA DE COCINA se precisa, Cangallo 1731.

SIRVIENTA SE NECESITA, ENTRE Ríos 1844.

SIRVIENTA SE NECESITA, SAENZ Peña 451.

SE NECESITA COCINERA ARGENTINA, Moreno 1351. v17

SIRVIENTA QUE ENTIENDA DE COCINA se necesita, Chacabuco 705.

SIRVIENTA SE NECESITA, Tramway 2350, Flores, entre Caracas y Zamudio.

SEÑORA FORMAL SOLA QUE SEPA COser se necesita, Guatemala 306, sala.

SE PRECISA señora QUE ENTIENDA de cocina, Independencia 330. v17

SIRVIENTA QUE ENTIENDA DE COCIna se necesita, Entre Ríos 1812.

SE NECESITA SIRVIENTA QUE ENtienda de cocina, Santa Fe 2330.

SE NECESITA SIRVIENTA PARA TODO servicio, Santa Fe 1946.

SIRVIENTA PARA TODO SERVICIO SE precisa, Terrero 315, Flores. v18

SIRVIENTA PARA CORTA FAMILIA se precisa, Belgrano 2188.

SIRVIENTA DE 14 A 16 años NECESIto y se enseña un oficio, Quito 3990.

SIRVIENTA SE NECESITA SIN CAMA, Viamonte 382, dpto. 3.

SIRVIENTA SE PRECISA AUNQUE sea recién venida, Piedras 445.

SIRVIENTA PARA señora SOLA se necesita, Esmeralda 865, dpto. 23.

SIRVIENTA NECESITASE, QUE entienda de cocina, Lavalle 1018.

SIRVIENTA PARA CORTA FAMILIA, se necesita, buen trato, Valle 69, Palermo.

SIRVIENTA SE NECESITA PARA TOdo servicio, Moreno 1864. v17

SIRVIENTA PARA TODO TRABAJO se necesita, Bolívar 611.

SIRVIENTA NECESITASE PARA TODO servicio, Liniers 1287. v17

SE NECESITA UNA SIRVIENTA PARA matrimonio solo, Junín 1064.

SEÑORA PARA LAVAR Y PLANCHAR, se necesita, Cochabamba 2235. v17

SIRVIENTA PARA TODO TRABAJO se necesita, Rivadavia 8457.

SIRVIENTA SE NECESITA, SARANDI 168.

SIRVIENTA SE NECESITA PARA TODO servicio, Guardia Vieja 1146.

SE NECESITA UNA MUCAMA, TACUAri 834. v17

SIRVIENTA SE NECESITA CON CAMA, sueldo 35 á 40 $, Oro 2721. v18

SIRVIENTA QUE SEPA ALGO DE COcina se necesita, Cerrito 844.

SIRVIENTA SE NECESITA, DEFENSA 219.

SE NECESITA MUCHACHO PARA LIMpieza de afuera, Sgo. del Estero 1667.

SIRVIENTA PARA MATRIMONIO SOlo se necesita, urgente, Maza 15. v17

SE NECESITA SIRVIENTA QUE SEPA un poco de cocina, Maipú 387. v18

SE NECESITA SIRVIENTA QUE SEPA de cocina, Córdoba 2080.

SE NECESITA SIRVIENTA, O'HIGINS 1724, Belgrano. v17

SE NECESITA PEON PRACTICO PARA cocina, Rodríguez Peña 1845. v16

SE NECESITA SIRVIENTA, ROCAMORA 58. v16

SIRVIENTA PARA TODO TRABAJO, se precisa, Achupallas 43. v16

SIRVIENTA MENOS COCINAR SE NEcesita, O'Higgins 1760. v16

SE NECESITA MUCHACHA PARA niñera, Carlos Pellegrini 1090. v18

SE NECESITA UNA SIRVIENTA, buen sueldo, Ecuador 378. v16

SIRVIENTA SE NECESITA, PARAGUAY 5510. v16

SIRVIENTA SE NECESITA, ALMIRANte Brown 418, Boca. v16

SIRVIENTA QUE SEPA UN POCO DE cocina se precisa, Cabildo 2171. v17

SIRVIENTA SE NECESITA PARA CORta familia, Alvarez 2566. v16

SE NECESITA COCINERA, COCHABAMba 1538. v16

SIRVIENTA JOVEN, CON CAMA, SE necesita, para matrimonio, Arenales 3735.

SE NECESITA UNA SIRVIENTA ITAliana, Caseros 1153. v16

SIRVIENTA SE PRECISA PARA CORTA familia, Guatemala 634, Palermo. v17

SE NECESITA SIRVIENTA TRABAJAdora, sueldo 40 $, Libertad 144. v15

SEÑORA FORMAL, PARA SERVICIO DE corta familia preciso, Victoria 455. v16

SIRVIENTA PARA TODO SERVICIO menos cocinar se necesita, Brasil 431. v16

SIRVIENTA NECESITO CON CAMA, se da buen sueldo, Ecuador 854, dep. 4.

SIRVIENTA ITALIANA, SE NECESITA que entienda de cocina, Rivadavia 4686. v17

SIRVIENTA SE NECESITA, QUE SEPA algo de cocina, Andes 1688, de 8 á 11.

SIRVIENTA SE NECESITA PARA TODO trabajo, buen trato, Arenales 1613. v17

SE NECESITA SIRVIENTA PARA TOdo servicio, con cama Charcas 1070. v17

SIRVIENTA PARA MATRIMONIO SE necesita, con cama, Venezuela 2950. v15

SIRVIENTA BUENA, PARA CORTA familia se necesita, San José 1085. v17

SIRVIENTA DE 13 A 17 años NECESIta corta familia, Superí 2531, Belgrano. v18

SIRVIENTA DE 13 A 17 años NECESIta corta familia, Superí 2531, Belgrano. v18

SIRVIENTA PARA POCO SERVICIO SE precisa, Nahuel Huapí 3405, Belgrano. v17

SE PRECISA UNA SIRVIENTA PARA un matrimonio, Reconquista 1072, dep. 8. v17

SE PRECISA SIRVIENTA PARA FAMIlia de 3 personas, Sarmiento 436, departamento 2.

SE NECESITA MUCHACHA DE 12 á 15 años, ó señora anciana, 10 á 15 $, Sadi Carnot 395. v17

SIRVIENTA QUE ENTIENDA DE COCIna lavado y planchado, se necesita, Río Bamba 2391.

SIRVIENTA QUE SEPA DE COCINA SE necesita, sueldo 40 $, Bartolomé Mitre 1565, 1o., derecha.

SIRVIENTA PARA TODO SERVICIO, que sepa cocinar, se precisa, Darregueira 3433, Palermo. v18

SE NECESITA COCINERA PARA CORta familia y un muchacho de 14 á 18 años para portero, tratar Lima 1149.

SIRVIENTA SE NECESITA PRACTICA para casa de pensión sin cama, Sarandí núm. 37.

SE NECESITA COCINERA QUE AYUDE en demás quehaceres, para matrimonio solo, Humberto 1 3773.

SIRVIENTA CON CAMA QUE ENTIENda bien de cocina se necesita, Callao 567. v17

SIRVIENTA JOVEN SE NECESITA EN familia inglesa, sueldo según capacidades, Sarandí 334, 3er. piso. v17

SIRVIENTA PRECISO RECOMENDADA Directorio 2771, entre Lafuente y Culpina, Flores.

SE NECESITA CHICA DE 12 A 14 años, para cuidar una nena, sueldo 10 $, sin cama, B. de Irigoyen 1242, al fondo.

SIRVIENTA QUE ENTIENDA DE COCINA y demás trabajos para corta familia, se precisa en Talcahuano 263.

SIRVIENTA QUE SEPA COCINAR, PAra corta familia, se precisa, buen sueldo, Rodríguez Peña 258, 4o. piso, hay ascensor.

SERVICIO DOMESTICO PEDIDO

SIRVIENTA FORMAL PARA CORTA familia, para quinta en Villa Ballester, se necesita, tratar Jujuy 307.

SE NECESITA UNA CHICA DE 12 A 14 años, para matrimonio solo, Garay número 775. v17

SIRVIENTA SE NECESITA PARA corta familia, que sepa cocinar, Almirante Brown 751, Boca. v18

SIRVIENTA QUE ENTIENDA DE COCIna necesito, Morón 2544, Flores, sueldo 40 $.

SIRVIENTA PARA TODO TRABAJO menos cocinar, necesitase, buen sueldo, Río Cuarto 1140.

SE NECESITA UNA MUCHACHA PARA corta familia, buen sueldo, Tucumán 938.

SIRVIENTA PARA TODO SERVICIO, se necesita, corta familia, Estados Unidos 765, librería.

SIRVIENTA FORMAL QUE SEPA ALGO de cocina, con cama, se necesita, Larrea 958.

SE NECESITA SIRVIENTA PARA CORta familia, para todo servicio, San Juan 3275.

SIRVIENTA SE NECESITA PARA DOS personas, que entienda algo de cocina, Independencia 550.

SE NECESITA SIRVIENTA FORMAL que entienda de cocina, presentarse de 12 á 2, Corrientes 2532. v17

SE PRECISA MUJER MUY LIMPIA PAra limpieza de escritorio, con buenos informes, Talcahuano 75, bajos.

SIRVIENTA NECESITO, CON CAMA, con ó sin hijo, para servicio de 4 personas mayores, Bogotá 2058, Flores. v20

SIRVIENTA PARA TODO SERVICIO metros cocina, con cama, se necesita, Ecuador 1837.

SE NECESITA UNA MUJER FORMAL de nacionalidad italiana, para cuidar dos chicas, Junín 1072.

SE BUSCA UNA niñera PARA EL CUIdado de dos chicos, tratar Maipú 234, dep. F, de 9 á 11.

SIRVIENTA SE NECESITA QUE entienda de cocina, Av. Mayo 1410, señora González.

SIRVIENTA PARA TODO TRABAJO sin cama, se precisa, Bogotá 3553, Floresta.

SIRVIENTA PARA AYUDAR EN LOS quehaceres de corta ramilla, se necesita, Estados Unidos 3661. v18

SIRVIENTA Y UN CHICO SE NECESItan, pieza para el marido, Guatemala 742.

SIRVIENTA PARA CORTA FAMILIA, se necesita, Darregueira 2533, departamento 6.

SIRVIENTA FORMAL PARA CORTA familia, se necesita, Balcarce 180, 2o. piso.

SIRVIENTA SE NECESITA, QUE ENtienda algo de cocina, sueldo 35 $, Convención 2454, Flores. v17

SE PRECISA MUCHACHO DE 14 años para limpieza, sueldo 20 pesos, casa y comida, Venezuela 1921.

SE NECESITA MUJER DE EDAD PARA pocos quehaceres de la casa, Sarvedra 344. v17

SE PRECISA SIRVIENTA QUE SEPA cocinar, para corta familia, Victoria 2085, 2o. piso.

SIRVIENTA PARA ESTANCIA, SE NEcesita, presentarse Moreno 820, de 8 á 12. v17

SIRVIENTA PARA TODO TRABAJO MEnos la cocina, se precisa, corta familia, Libertad 481.

SIRVIENTA QUE ENTIENDA DE COCIna, corta familia, buen sueldo y trato, preciso, Tucumán 2938. v18

SIRVIENTA SE NECESITA PARA TODO trabajo con cama, Paseo Colón 1361, 2o. piso.

SIRVIENTA PARA TODO TRABAJO se precisa, ocurrir de 9 adelante, Piedras 575, piso bajo.

SIRVIENTAS, MADRE E HIJA SE NEcesitan, para todo servicio, Montes de Oca 601.

SIRVIENTA PARA POCAS HORAS DE servicio diario necesita matrimonio, Méjico 1492.

SIRVIENTA QUE SEPA COCINAR, SE necesita con cama, para matrimonio solo, Río Bamba 1029.

SIRVIENTA PARA CORTA FAMILIA, se necesita para todo trabajo, que sepa cocina, Entre Ríos 410.

SE NECESITA UNA SIRVIENTA PARA todo trabajo, y que sepa cocinar; calle Larrea 36. v17

SE NECESITA MUCHACHA O señora para familia, recién venida, Colombres 1293. v16

SIRVIENTA PRECISO PARA TODO trabajo, pago buen sueldo, Corrientes número 869, dep. 8.

SE NECESITA SIRVIENTA PARA TOdo trabajo, para corta familia, buen sueldo, Dean Funes 2158. v17

SIRVIENTA PARA COCINA Y MUCAMA general, que sepan su obligación, preciso, Isabel la Católica 632.

Señora FORMAL PRECISO, QUE ENtienda de cocina, tratar de 1 á 3 p. m., Méjico 2001.

SE NECESITA MUCHACHA PARA TODO quehacer de casa menos cocina, sueldo 35 $, buenos informes, Maza 453.

SIRVIENTA PARA CORTA FAMILIA sin niños, se necesita, Bacacay 2685 (Flores).

SIRVIENTA PARA TODO SERVICIO de corta familia, se necesita, Bartolomé Mitre 3246.

SIRVIENTA FORMAL PARA COCINA y otros quehaceres, para 2 personas, necesitase, Charcas 3839. v18

SIRVIENTA NECESITASE PARA CORto matrimonio, Fray Cayetano 038, en Flores. v18

SIRVIENTA PARA TODO SERVICIO SE necesita, que entienda de cocina, Provincias Unidas 4145. v18

SIRVIENTA QUE SEPA COCINAR, sueldo 40 $, con cama, se necesita, Maza 1033.

SIRVIENTA JOVEN PARA CORTA FAmilia se necesita con cama, que sepa algo de cocina, Liniers 711. v17

SE NECESITA LAVANDERA 1 DIA por semana, casa de familia, B. Mitre número 1555. v17

SE NECESITA SIRVIENTA PARA TOdo trabajo que entienda de cocina, General Urquiza 210. v19

SIRVIENTA QUE SEPA LAVAR Y planchar, se necesita, medio día de trabajo Charcas 4502.

SIRVIENTE HOMBRE FORMAL, PARA todo trabajo menos cocinar, se necesita, Peña 328.

SIRVIENTA FORMAL, CON CAMA, PAra matrimonio solo se necesita, Costa Rica 693. v18

SE NECESITA UNA SIRVIENTA Y UNA muchacha de 13 á 14 años ó sino madre é hija, Charcas 2750.

SE NECESITA UNA señora PARA COser uno ó dos días en la semana, Sarmiento 1728. v17

SIRVIENTA SE NECESITA PARA CASA de familia, que sepa algo de cocina rendilla, Sarandí 25, bajos. v18

SIRVIENTA RECOMENDADA, QUE sepa algo de cocina, necesitase para matrimonio solo, Ecuador 417. v18

SE NECESITA PARA SERVICIO doméstico un muchacho de 10 á 13 años, ocurrir Paraná 1178. v18

SIRVIENTA SE NECESITA PARA TOdo trabajo, buen sueldo, Martín García 254. v17

SIRVIENTA QUE ENTIENDA ALGO DE cocina, se necesita para muy corta familia, Andes 335. v16

SE NECESITA SIRVIENTA PARA TODO trabajo, corta familia, Belgrano 811, Avellaneda. v18

SIRVIENTA QUE SEPA COCINAR SE necesita, para matrimonio solo, tratar de 9 á 12 m., Venezuela 583. v16

SIRVIENTA FORMAL QUE SEPA ALGO de cocina, preciso, para dos personas; Peña 231. v16

SIRVIENTA QUE SEPA ALGO DE COcina, poco trabajo se precisa, Cangallo 3038. v16

SE NECESITA señora FORMAL PARA cuidar una nena y algunos otros quehaceres, Balcarce 100. v16

SIRVIENTA FORMAL Y TRABAJADOra se precisa para ayudar en todo servicio, Córdoba 2939. v16

QUE PRECISA UNA SIRVIENTA SERIA con cama para todo servicio de muy corta familia, Lima 1240, 2o. piso. v16

SIRVIENTA QUE SEPA COCINAR, señora formal y aseada, precisa matrimonio solo, Rivera 1215. v16

SE NECESITA COCINERO DE PROFEsión, francés preferido, para familia inglesa, buen sueldo, Rodríguez Peña 1845. v16

SIRVIENTA española SE PRECISA EN casa de pensión en familia para todo trabajo menos cocinar, Córdoba 2086. v16

SIRVIENTA ITALIANA NECESITO PAra cocina sencilla y todo trabajo para matrimonio solo, Venezuela 1875. v16

SIRVIENTA PARA TODO SERVICIO corta familia menos cocina preciso, Agrelo 3870. v16

SIRVIENTA PARA TODO SERVICIO de matrimonio solo, preciso, Freyre 2566 Belgrano. v15

SE NECESITA SIRVIENTA QUE entienda de cocina, Cabildo 1913, Belgrano. v16

SIRVIENTA CON CAMA Y QUE SEPA algo de cocina, se necesita para corta familia, Sarmiento 3794. v17

SE NECESITA UN JOVEN PARA mandados, buena recomendación, Esmeralda 205. v16

SIRVIENTA PARA CORTA FAMILIA, se necesita, que sepa algo de cocina, Bacacay 4332, Flores. v16

SE NECESITA UNA LAVANDERA POR día en un taller de planchado, Junín 1845. v16

SE NECESITA COCINERA QUE SEPA su obligación, italiana ó vasca, Uruguay 859. v16

SE NECESITA SIRVIENTA PARA MAtrimonio solo, tratar Méndez de Andés 1048.

SERVICIO DOMESTICO PEDIDO

SIRVIENTA SE NECESITA PARA FAMIlia inglesa, que sepa algo de cocina, ocurrir Donado 2765, Coghlan, F. C. C. A. v16

SIRVIENTA PARA TODO SERVICIO SE necesita, se prefiere francesa ó italiana, con recomendación, Santa Fe 1582. v17

SE NECESITA MUCHACHA APRENDIza de polleras y hacer algunos servicios en cambio, se le dará sueldo, Junín 431. v17

SIRVIENTA JOVEN FORMAL PARA los quehaceres de mucama se necesita y que sea bien recomendada, Venezuela 1690. v16

SE NECESITA SIRVIENTA FORMAL Italiana para todo trabajo que entienda de cocina, Alvarado 1880, Barracas al Norte. v16

SE NECESITA SIRVIENTA QUE ENtienda algo de cocina, para matrimonio solo, Blanco Encalada 4549, Villa Urquiza. v17

SIRVIENTA FORMAL, PARA TODO servicio y que entienda algo de cocina, se necesita para corta familia, con cama, 50 pesos sueldo, Potosí 413 v17

SIRVIENTA PARA MARTINEZ, 15 Minutos del Retiro, se desea una buena, para corta familia, buen sueldo, tratar Maipú 234, dep. F, de 9 á 11.

SIRVIENTA SE PRECISA QUE SEPA cocinar, corta familia, buen sueldo, ocurrir de 8 á 10 a. m., Córdoba 1495, 2o. piso izquierda. v17

SE NECESITA MUJER FORMAL QUE sepa cocinar, con una hija de 13 á 15 años ó sin ella, se da pieza al marido, que trabaje afuera, Río Cuarto 591. v17

SIRVIENTA SE NECESITA PARA CORta familia, que sepa cocinar, lavar, planchar y otros quehaceres, sueldo 40 $, Gallo 1245.

SE NECESITA MUCAMA Y se DA PIEZa á matrimonio ó señora en cambio de pequeño trabajo, Avellaneda 3335, Floresta.

SIRVIENTA JOVEN PARA TODO TRAbajo menos cocinar, que sepa planchar, se necesita, para corta familia, Aristóbulo del Valle 1566, Barracas Norte.

SIRVIENTA SIN CAMA PARA TODO servicio, se precisa, que sepa algo de cocina, trabajo liviano, buen sueldo, Estados Unidos 3439. v16

SE NECESITA SIRVIENTA FORMAL para matrimonio, buen sueldo y buen trato, con recomendaciones, en Villa Ballester, Constitución y Avellaneda F. C. C. A. v18

SE NECESITA MUJER FORMAL PARA todo servicio de cuatro personas en Lomas, F. C. S. Inútil presentarse sin recomendaciones, tratar Carlos Calvo 879. v16

SIRVIENTA SE NECESITA, QUE ENtienda algo de cocina, para matrimonio, buen sueldo y buen trato, Provincias Unidas 3753 entre Ensenada y Candelaria. v16

SE NECESITA COCINERA ITALIANA O vasca, con cama, que sepa bien su oficio, limpia y con recomendaciones, tratar de 1 á 4, Olivos, Chacra Parravicini, tren pago. v16

SIRVIENTA SE NECESITA DE 18 A 20 años que sepa algo de cocina sencilla, que sepa su obligación, sueldo 35 $, Avellaneda, Piñero, calle General Domínguez 317. v17

SE NECESITA UNA MUCAMA PARA adentro, que sepa planchar con almidón, italiana ó vasca, con recomendaciones, tratar de 1 á 4, Olivos, chacra Parravicini, tren pago. v16

SIRVIENTA EXTRANJERA CON PREferencia italiana y que entienda de cocina, para una estancia á cuatro horas de la ciudad, se necesita, para tratar Córdoba 557, de 8 á 10 a. m. y de 6 á 8 p. m. v17

SE NECESITA niñera INGLESA O FRANcesa, para niños pequeños, que pueda hacer un corto viaje á Europa, inútil presentarse sin buenas recomendaciones, Arribeños 1615, Belgrano, de 12 á 2 p. m. y de 6 á 8 p. m. v16

SE NECESITA UNA MUJER SOLTERA ó viuda de 30 á 35 años, de buena presencia, muy limpia, que sepa leer y escribir el castellano, para dirigir negocio. Inútil presentarse sin buena recomendación, para tratar Victoria 498, de 9 á 11 a. m. v17

SERVICIO DOMESTICO OFRECIDO

AMA JOVEN española CON LECHE DE un mes, se ofrece, Méjico 3508. v16

AMA SE OFRECE PARA CRIAR EN SU casa, Córdoba 3853. v12

AMA DE LECHE SE OFRECE, DE primer orden, Rivadavia 6534.

AMA española SE OFRECE PARA CAsa del niño, Perú 767. v17

AMA DE LECHE SE OFRECE PARA criar en su casa, calle Zuviría 573. v18

AMA española SE OFRECE CON LECHE de 15 días, Entre Ríos 161. v17

AMA SE OFRECE PARA CRIAR EN CAsa, Orán 729. v16

AMA ITALIANA RECIEN LLEGADA, con leche abundante, Olavarría 1861. v17

AMA SE OFRECE LECHE DE 3 MEses para casa del niño, San José 1724. v17

AMA SE OFRECE PARA DAR EL PEcho 4 ó 5 veces por día, Lorea 1551. v16

AMA SE OFRECE PARA CASA DEL niño, leche de 3 meses, P. Colón 849. v17

AMA española SE OFRECE, LECHE fresca y abundante, 24 de Noviembre 2103. v18

AMA SE OFRECE CON BUENA Y abundante leche, para criar un niño en casa, Cuyo 1663. v18

AMA SE OFRECE PARA CRIAR CRIAtura de 10 meses, con certificado médico, Convención 830.

AMA DE LECHE SE OFRECE, ITALIAna, para criar en su casa, sin chico, Chile 2511. v17

AMA JOVEN CON ABUNDANTE LECHE se ofrece para casa del niño, Paraguay 1044, pieza 3.

AMA VASCA SE OFRECE, 2a. CRIANza, leche de 5 meses, sueldo 90 $, Corrientes 1588.

AMA SE OFRECE CON LECHE DE 6 semanas, buena y abundante, para casa del chico, primeriza, Alsina 1867.

AMA CON ABUNDANTE LECHE, SE ofrece para criar en su casa, Medrano 1235. v18

AMA SE OFRECE CON LECHE DE 8 semanas para su casa, no tiene chicos, Avellida La Plata 1910, capital.

AMA ARGENTINA SE OFRECE SIN chico para criar en su casa, leche fresca de 15 meses, San Antonio 269. v17

AMA DE LECHE, JOVEN SE OFRECE para criar en su casa, Piedras 1460, pieza 24. v18

AMA JOVEN, española, ROBUSTA, SE ofrece recien venida, con buena leche y abundante; Tucumán 1020.

AMAS LAS MEJORES DE B. AIRES, ofrécense sin comisión, Junín 277, U. Telef. 1411 (Libertad). v20

AMA PRIMERIZA, LECHE DE POCOS días, para criar un chico en su casa se ofrece, Córdoba 1658. v18

AMA SE OFRECE CON LECHE ABUNdante para criar en su casa, Mathen 1921.

AMA DE LECHE ITALIANA, SE ofrece para criar en su casa, ocurrir Tacuarí 1740. v18

AMA SE OFRECE PARA CRIAR UN niño en su casa, no tiene hijos, dirigirse Viamonte 985. v16

AMA CON LECHE DE 3 MESES PARA la casa del chico, se ofrece, Bernardo de Irigoyen 757, pza. 4. v16

AMA JOVEN SE OFRECE CON LECHE de 3 mes y medio, Sta. Magdalena 420 Barracas al Norte. v16

AMA SE OFRECE, CRIAR EN SU CASA, leche de tres meses y medio; dirigirse Sta. Magdalena 427, Barracas Norte. v17

AMA ITALIANA, SIN CHICO, PRIMEriza, leche de dos meses, se ofrece para criar en su casa, Libertad 145. v16

AMA ARGENTINA, DE 28 años, CON leche fresca y abundante se ofrece, Belgrano 3573. v17

AMA ITALIANA SE OFRECE PARA criar en su casa, leche fresca, Paseo 569, pieza 69. v16

AMA PRIMERIZA SE OFRECE CON buena y abundante leche y certificado médico, para criar en su casa, Acevedo 961. v16

AMA JOVEN CON LECHE DE 5 MESES abundante, se ofrece sin chico para criar en su casa, Colpayo 648 (Caballito). v17

AMA VASCA española, SE OFRECE, leche de 4 meses, para criar en casa del niño, vería personalmente, Méjico 3230. v18

AYUDANTE DE COCINA PRACTICO, SE ofrece con buenos informes, que no sea para hoteles y fondas, dirigirse por carta ó personalmente, Sonitosa 1932.

AMA PRIMERIZA, EDAD 20 años, LEche de 3 meses y medio, se ofrece para criar en casa del niño, ciudad ó campaña, Vieytes 1434. v17

AMA SE OFRECE, 18 años DE EDAD, con leche de dos meses, con buenas recomendaciones, para ciudad ó campaña, Urquiza 1935. v17

AMA DE LECHE ABUNDANTE, JOVEN se ofrece para cualquier punto, almacén de Tamelia, calle Vicente López, en Quilmes, carta ó personalmente. v17

AMA SE OFRECE DE PRIMER ORDEN, con buena y abundante leche, para criar en casa del chico, tratar personalmente, Gorriti 661. v18

AMA SE OFRECE PARA CRIAR EN SU casa, leche de 3 meses, sin chico de pecho y despechado, calle Martínez Rosas No. 255. v16

AMA JOVEN de 20 años, española, LEche de un mes, con certificado de buena salud é inmejorables recomendaciones, se ofrece para casa del niño, tratar Salta 1217. v16

COCINERA española SE OFRECE CON recomendaciones, Tacuarí 725, pieza 5.

CALLE PIEDRAS 440, SE OFRECE LAvandera.

COCINERA VASCA SE OFRECE, MEJIco 1166.

COCINERA SE OFRECE CON BUENAS recomendaciones, Piedras 424. v17

COCINERA SE OFRECE CON RECOmendaciones, Chacabuco 960, pieza 27.

COCINERA SE OFRECE CON RECOmendaciones, Sarmiento 2267.

COCINERA SENCILLA SE OFRECE, Libertad 1034.

COCINERA FORMAL SE OFRECE para corta familia, Liniers 495.

COCINERA BUENA SE OFRECE CON chica para mandados, Alsina 1675.

COCINERA SE OFRECE, RINCON 631. v17

COCINERA SE OFRECE, SABE SU obligación, Uruguay 839.

COCINERA ARGENTINA O LAVANdera se ofrece, Paso 173. v17

COCINERA SE OFRECE, SABE CUMplir su obligación, Tacuarí 782. v17

COCINERA española SE OFRECE SIN cama, sin pretensiones, Moreno 1847.

COCINERA ARGENTINA SE OFRECE, Paraguay 2587.

COCINERA PARA CORTA FAMILIA, se ofrece, Rojas 231, Caballito. v19

COCINERA SENCILLA SE OFRECE O sirvienta sin cama, Tacuarí 1319.

COCINERA DE PROFESION SE OFREce, Santiago del Estero 1950. v17

COCINERA SE OFRECE PARA COCINA sencilla, Piedras 1268, pieza 31.

COCINERA Y MUCAMA SE OFRECEN, Tucumán 1457, pieza 6.

COCINERA BUENA, española, SE ofrece, Venezuela 2182.

COCINERA FORMAL SE OFRECE SIN cama, Estados Unidos 264, pieza 2.

COCINERA española PRACTICA OFREce, Corrientes 3509. v17

COCINERA ARGENTINA PARA CASA de pensión se ofrece, Corrientes 1148.

COCINERA SE OFRECE, CHACABUCO 940.

COCINERA SE OFRECE SIN CAMA, Paraguay 3250, pieza 9.

COCINERO JOVEN SE OFRECE, Paraguay 1402. v17

COCINERA MORENA SE OFRECE, por carta, Convención 416. v16

COCINERA VASCA, SE OFRECE, SABE su obligación, Defensa 683. v18

CASERA CON RECOMENDACIONES SE ofrece, tratar Viamonte 783. v17

COCINERA SE OFRECE, GENERAL Guido 63, sabe su obligación. v17

COCINERA española, SE OFRECE, RINcón 358. v17

COCINERA SIN CAMA SE OFRECE, calle Zapiola 1435, Belgrano. v16

COCINERA VASCA, RECIEN VENIDA se ofrece, Carlos Calvo 1764, pieza 5. v17

COCINERA ARGENTINA SE OFRECE, cocina y estirar ropa, Esmeralda 994. v16

COCINERO Y REPOSTERO ITALIANO, se ofrece para familia, Soler 883. v18

COCINERA SE OFRECE, SABE SU obligación, Paraguay 944, pieza 28. v17

COCINERA DE PROFESION, FRANCEsa, se ofrece, Serrano 451, Maldonado. v17

COCINERA SE OFRECE PARA COCINA y otros quehaceres, Viamonte 1040. v17

COCINERA Y MUCAMA SE OFRECEN para ciudad ó campo ,dirigirse Méjico 689, pieza 10. v17

COCINERA FRANCESA SE OFRECE con una niña de 7 años ciudad ó campo, Restaurant La Luna, Salta 370.

COCINERA PROFESION BUENA, REComendada, se ofrece, Alsina 2071, pieza 31.

COCINERA FORMAL, SE OFRECE recomendada, sueldo de 60 á 70 $, Perú 584, pieza 5. v17

COCINERA VIUDA SE OFRECE PARA los quehaceres de familia, no permite carnas. Garay 231.

COCINERA BUENA SE OFRECE, SIN cama, para corta familia, Viamonte 1784. v17

COCINERA DE PROFESION CON BUEnos informes se ofrece, Perú 688, pieza 1.

COCINERA española SE OFRECE PAra corta familia, sabe su obligación, Chiclana 165. v17

COCINERA PARA COCINA SENCILLA se ofrece con buenas recomendaciones, Bernardo de Irigoyen 751, pieza 26.

COCINERA SE OFRECE PARA COLEgio ó sanatorio ó casa particular, Garay 1043.

COCINERA madrileña, SIN CAMA, SE ofrece; dirigirse por carta ó personalmente á G. Iglesias, Estados Unidos 575. v17

COCINERA SE OFRECE, FORMAL, CON recomendaciones para cocina sencilla, Méjico 1456.

COCINERO SE OFRECE PARA COCINA sencilla ó ayudante cocina, Humberto 1 1076, pieza 25. v17

COCINERA SE OFRECE CON BUENAS informaciones, persona formal, Santiago del Estero 1036, pieza 10. v17

COCINERA CON CAMA AFUERA Y buenas recomendaciones se ofrece, Italiano 2821. v17

COCINERA SE OFRECE PARA COCIna sencilla y planchado, con buenos informes, Peña 110. v17

COCINERA ITALIANA SE OFRECE, sin cama, para la cocina sólo, Ecuador 750.

COCINERA SE OFRECE ARGENTINA, recomendada y aseada, cocina solamente 50 $, Alsina 1519, pieza 17. v17

COCINERA Y MUCAMA SE OFRECEN juntas, para corta familia, Andes 1049, pieza 12.

COCINERO DE PROFESION, BIEN recomendado se ofrece para familia, Avenida Quintana 101.

COCINERA española SE OFRECE CON un chico de 7 años, con buenos informes Méjico 1153. v17

COCINERA SE OFRECE CON BUENAS recomendaciones ó para corta familia, calle Alsina 1349.

COCINERA ITALIANA, SABE SU OBLIgación se ofrece para ciudad ó campo, Sarmiento 857.

COCINERA SOLA, SE OFRECE, ITALIana, competente en su obligación para matrimonio ó persona sola, Córdoba 2501

COCINERO ITALIANO, RECIEN LLEGAdo, muy bueno, se ofrece, dirigirse por carta, Santa Fe 1144, L. 15. v18

COCINERO PARA RESTAURANT O FAmilia se ofrece con buenas referencias, Bolívar 1235.

COCINERA REPOSTERA ARGENTINA, se ofrece por carta ó personalmente, Tacuarí 848. v17

COCINERA DE PROFESION SE OFREce, sueldo 70 á 80 $, sin cama, Juncal 1389.

COCINERA JOVEN, CON BUENOS INformes, se ofrece para ciudad ó campo, Catamarca 1069.

COCINERA CON BUENAS RECOMENDAciones, se ofrece, sabe su obligación, Balcarce 541.

COCINERA FORMAL COMPETENTE, con buenas recomendaciones, se ofrece, Estados Unidos 1056. v16

COCINERO REPOSTERO ESPECIAL, SE ofrece para familia y comercio, Misiones 308. v16

COCINERA DE PROFESION SE OFREce, sabe bien su oficio y tiene referencias, Beruti 700. v16

COCINERA DE PROFESION, SE OFREce para matrimonio ó personas mayores, planchado aseo, Andrés Arguibel 2146, cep 2.

COCINERA Y MUCAMA SE OFRECEN, prefieren juntas, bien recomendadas y saben bien su obligación, Maipú 472, pieza 18.

COCINERO JOVEN DE 24 años SE OFRece con recomendaciones, que no sea para hoteles y fondas, dirigirse Sonitosa 1932, por carta ó personalmente, tomar el 19.

COCINERA PRACTICA SE OFRECE con recomendaciones y sirvienta para todo trabajo de matrimonio solo, Alsina 2071, pieza 25.

COCINERO DE OFICIO, HABLA FRANcés y alemán, se ofrece para casa de familia, dirigirse por carta, casilla de correo 59, para M. K. v16

COCINERA DE PROFESION, FRANCEsa y española, con excelentes recomendaciones de la capital, se ofrece para familia decente, no se atienden cartas, tratar Rodríguez Peña 149. v16

COCINERA CON RECOMENDACIONES se ofrece, dos muchachas recién venidas españolas, una de 18 años y otra de 15, esta última presentada por sus padres, un muchacho español de 20 años, todos sin pretensiones, tratar California 1083 Barracas. v17

DOS MUCHACHAS SE OFRECEN PARA todo trabajo, Victoria 2902.

DOS HERMANAS españolas SE ofrecen, una para cocinera y otra para mucama, Independencia 854. v18

DESEA COLOCARSE SIRVIENTA SERIA para matrimonio, sabe cocinar, tiene recomendaciones, sólo se atiende personalmente, Charcas 892. v17

HOMBRE JOVEN de 27 años, SE OFREce para cualquier trabajo, prefiere portero, Chile 984. v17

HOMBRE FORMAL ITALIANO, SE ofrece para cochero ó mucamo, tiene buenos certificados y buena ropa, por carta N. Lucibello, Triunvirato 883. v17

HOMBRE DE CONFIANZA Y BIEN REcomendado, se ofrece para cuidar casa ó escritorios ó trabajo liviano, sin pretensiones; por carta ó personalmente, Paraguay 1451, pieza 29, A. G. v18

HOMBRE SOLO, DE 55 años SE OFREce para trabajo liviano, portero, sereno, sabe cocinar, tiene certificados de buena conducta, por carta Antonio Porto, Gu

SERVICIO DOMESTICO OFRECIDO

SIRVIENTA SE OFRECE, CORRIENTES 2554.

SE OFRECE SIRVIENTA RECIEN VENIDA para todo servicio, San Juan 915. v16

SE OFRECE COCINERA ITALIANA con cama, corta familia, Costa Rica 258. v16

SIRVIENTA SE OFRECE PARA TODO trabajo en corta familia, Chile 1686. v16

SIRVIENTA RECIEN LLEGADA PARA pueblo cerca, se ofrece, Armonía 1151. v16

SIRVIENTA SE OFRECE PARA TODO trabajo recomendada, Piedras 1295. v16

SIRVIENTA SE OFRECE RECOMENdada con niña de 4 años, B. Mitre 1586. v17

SE OFRECE MUCHACHA PARA TODO trabajo para corta familia, Maipú 1221. v17

SE OFRECE señora DE RESPETO PARA servicio de persona sola, Ombú 785. v16

SE OFRECE SIRVIENTA CON RECOmendaciones, Sarandí 1258, plaza 22. v17

SE OFRECE MUCAMA DE ADENTRO, con recomendaciones, Tacuarí 1308. v17

SIRVIENTA PARA TODO TRABAJO MEnos cocina, se ofrece, Belgrano 2335. v17

SE OFRECE COCINERO PARA FONDA ó restaurant, California 328, E. F. v18

SE OFRECE LAVANDERA PARA LAvar en casa de familia, Dorrego 870. v17

SE OFRECE MUCHACHA PARA COCIna sencilla, San Juan 1266, sin cama. v17

SE OFRECE MUCAMO DE PROFESION, afeitado, con buena ropa negra, Salta 1916. v17

SE OFRECE MUCHACHO español, DE 15 á 16 años, para cualquier trabajo, por carta C. M.; Salta 730.

SE OFRECE MUCAMA COMPETENTE, española, con recomendaciones, Sarmiento 2368, dep. 10. v18

SE OFRECE MATRIMONIO, ELLA COcinera y él cualquier trabajo, con una chica de 3 años y medio, Balcarce 302.

SE DESEA COLOCAR señora FORMAL mucama de hotel ó cocina sencilla, B. de Irigoyen 757, pieza 22. v17

Señora SE OFRECE PARA CUALQUIER trabajo, entiende de cocina, B. de Irigoyen 1342.

SE OFRECE COCINERA COMPETENTE sin cama, con recomendaciones, Junín 1431. v17

SIRVIENTA CATALANA, SE OFRECE para mucama ó cocinera, buenos informes, General Urquiza 335.

SE OFRECE COCINERA CON BUENAS recomendaciones, sin cama, Alsina número 1682.

SE OFRECE MUCHACHA DE 12 A 15 años, para mandados y quehaceres, calle Perú 1016.

SE OFRECE COMPETENTE COCINERA, italiana, para servicio de cocina solo, Buines 267, dep. 9. v17

SIRVIENTA SE OFRECE Ó PARA COcina sencilla, Andrés Arguibel 1275, María. v17

SIRVIENTA O MUCAMA, VASCO FRANcesa, se ofrece, recomendada, sin cama, C. Pellegrini 1165, dep L.

SE OFRECE AMA CON LECHE DE DOS meses, tiene recomendaciones, Humberto I 868. v18

SIRVIENTA QUE ENTIENDA DE COCIna, se ofrece muy formal, Humberto I 868.

SE OFRECE COCINERA CON CAMA para corta familia, con recomendación, Moreno 364.

SE OFRECE SIRVIENTA PARA TODO trabajo, con una nena de 10 meses, entiende de cocina, Méjico 945.

SE OFRECE COCINERA Y MUCAMA, sin pretensiones, juntas ó separadas, Martín García 575. v17

SE OFRECE COCINERO PARA FONDA ó restaurant, California 328, E. F. v18

SE OFRECE LAVANDERA PARA LAvar en casa de familia, Dorrego 870. v17

SE OFRECE MUCHACHA PARA COCIna sencilla, San Juan 1266, sin cama. v17

SE OFRECE MUCAMO DE PROFESION, afeitado, con buena ropa negra, Salta 1916. v17

SE OFRECE MUCHACHO español, DE 15 á 16 años, para cualquier trabajo, por carta C. M.; Salta 730.

SE OFRECE MUCAMA COMPETENTE, española, con recomendaciones, Sarmiento 2368, dep. 10. v18

SE OFRECE MATRIMONIO, ELLA COcinera y él cualquier trabajo, con una chica de 3 años y medio, Balcarce 302.

SE DESEA COLOCAR señora FORMAL mucama de hotel ó cocina sencilla, B. de Irigoyen 757, pieza 22. v17

Señora SE OFRECE PARA CUALQUIER trabajo, entiende de cocina, B. de Irigoyen 1342.

SE OFRECE COCINERA COMPETENTE sin cama, con recomendaciones, Junín 1431. v17

SIRVIENTA CATALANA, SE OFRECE para mucama ó cocinera, buenos informes, General Urquiza 335.

SE OFRECE COCINERA CON BUENAS recomendaciones, sin cama, Alsina número 1682.

SE OFRECE MUCHACHA DE 12 A 15 años, para mandados y quehaceres, calle Perú 1016.

SE OFRECE COMPETENTE COCINERA, italiana, para servicio de cocina solo, Buines 267, dep. 9. v17

SIRVIENTA SE OFRECE Ó PARA COcina sencilla, Andrés Arguibel 1275, María. v17

SIRVIENTA O MUCAMA, VASCO FRANcesa, se ofrece, recomendada, sin cama, C. Pellegrini 1165, dep L.

SE OFRECE AMA CON LECHE DE DOS meses, tiene recomendaciones, Humberto I 868. v18

SIRVIENTA QUE ENTIENDA DE COCIna, se ofrece muy formal, Humberto I 868.

SE OFRECE COCINERA CON CAMA para corta familia, con recomendación, Moreno 364.

SE OFRECE SIRVIENTA PARA TODO trabajo, con una nena de 10 meses, entiende de cocina, Méjico 945.

SE OFRECE COCINERA Y MUCAMA, sin pretensiones, juntas ó separadas, Martín García 575. v17

SE OFRECE COCINERA FORMAL, CON buenas recomendaciones, Vicente López 462.

SE OFRECE MUCAMA DE ADENTRO con buenas recomendaciones, Vicente López 462.

SE OFRECE UN MATRIMONIO ITALIAno, el cocinero, ella mucama y lavandera, Sarmiento 1047.

SE OFRECE MUCAMA GENERAL CORta familia, personas mayores, Victoria 1376, pieza 24. v16

SE OFRECEN DOS SIRVIENTAS JOVEnes españolas para servicio de corta familia menos cocina, Armonía 1118.

SE OFRECE UNA MUJER FORMAL PAra cocina, liviana ú otro trabajo, Salta 630.

SE OFRECE PLANCHADORA Y LAVANdera en su casa, menos camisas de hombre, Carlos Pellegrini 1450, pieza 6. v17

SIRVIENTA RECIEN VENIDA, ESPAñola, se ofrece para todo trabajo, Rincón 1291.

Señora JOVEN SE OFRECE PARA CAsa de familia para lavar y planchar, con cama, Caseros 2136.

Señora CON niña DE 13 años DESEA colocarse en familia ó cuidar casa, tratar Brandsen 130, María Rojas.

SE OFRECE UNA JOVEN PARA MUcama de hotel, por carta A. S., Belgrano 1251. v17

SE OFRECE COCINERA PARA COCINA sencilla y con recomendaciones, Azcuénaga 772. v17

SIRVIENTA RECOMENDADA SE ofrece, entiende algo de cocina, Carlos Calvo 2300.

SE OFRECE AMA CON BUENA LECHE, afuera ó en su casa, tratar en la misma, Salguero 523.

SE OFRECE señora PARA CUIDAR ENferma de día con buenas referencias, Bolívar 1125. v18

SIRVIENTA JOVEN española SE ofrece con buenas recomendaciones, Estados Unidos 852, pieza 29.

SE OFRECE AMA DE LECHE, española, de buena presencia, sin pretensiones, Lapridá 1959. v17

Señora FORMAL, española, SE OFREce para coser y algún otro quehacer, Tacuarí 236.

SIRVIENTA SE OFRECE PARA MUcama y otros quehaceres, entiende de cocina, Chile 554. v17

SIRVIENTA PARA TODO SERVICIO, con buenos informes se ofrece, Perú 682, pieza 8.

SE OFRECE SIRVIENTA, TODO TRAbajo, entiende de cocina, recomendada, Esmeralda 630, pieza 12.

SIRVIENTA SE OFRECE PARA TODO trabajo de corta familia, Alsina 1349, pieza 1.

Señora FORMAL SE OFRECE PARA corta familia entiende de cocina, con una hija de 11 años Medrano 25. v17

SIRVIENTA OFRECESE PARA TODO trabajo, sabe cocinar, Convención número 530. v17

SE OFRECE MUCAMO O niñera española, con buenas recomendaciones, Alvarez 1068. v17

SE OFRECE SIRVIENTA PARA TODO trabajo menos cocina y plancha, Cochabamba 1791.

SE OFRECE señora PRACTICA EN LAvado, para taller de plancha ó para trabajo de medio día, Venezuela 4151.

SE OFRECE UNA SIRVIENTA PARA matrimonio ó personas mayores, Gazcón 130. v17

Señorita SE OFRECE PARA MUCAMA de adentro, para matrimonio solo ó corta familia, desea alemanes, Caseros 3079. v17

Señora SE OFRECE PARA LAVAR EN su casa, para casa particular, Sgo. del Estero 1036, pieza 9.

Señora FORMAL SE OFRECE, SABE cocinar ó cualquier trabajo, tiene buenas recomendaciones, Lambaré 1152. v17

SE OFRECE señora FORMAL, SIN CAma, Bernardo de Irigoyen 757, pieza 8.

SE OFRECE, UNA tiñera JOVEN DE 14 años, para corta familia, Victoria 1409. v17

SIRVIENTA PARA TODO TRABAJO, española recomendada, se ofrece, Moldes 1077, Belgrano. v17

SE OFRECEN DOS MUCAMAS Ó MUcama y niñera para corta familia Bernardo de Irigoyen 986, plaza 18. v17

Señora SE OFRECE española, MUY FORmal, para matrimonio solo ó corta familia, Corrientes 3775.

SE OFRECE MUCAMA Y tiñera, SE prefiere las dos en la misma casa, Viey-fes 806.

SE OFRECE señora POR MEDIO DIA, para ayudar á los quehaceres, para casa de familia, Moreno 2586.

SE OFRECE LAVANDERA PARA LAvar dos días en la semana, Cochabamba 1163, pieza 12. v17

SE OFRECEN DOS SIRVIENTAS, UNA para mucama y otra para todo trabajo, Venezuela 1197, pieza 6.

SE OFRECEN DOS señoras VIUDAS con familia para encargados de departamentos, pagando sueldo, Chile 3085. v17

Señora FORMAL DESEA EN SU CASA una niña ó niño para cuidarlo, Entre Ríos 753.

SE OFRECE MUCAMA CON CAMA, bien recomendada, ocurrir Independencia 2051, pieza 3o, patio. v18

SE OFRECE JOVEN JAPONES PARA cualquier trabajo de casa familia, Reconquista 338. v17

SE OFRECEN DOS HERMANAS, UNA para cocina y otra para mucama, San Juan 945.

SIRVIENTA SE OFRECE PARA TODO servicio de corta familia, Victoria número 2901. v17

Señora FORMAL SE OFRECE PARA lavar y planchar en liso, para casa de negocio, Perú 1557.

SIRVIENTA QUE ENTIENDE DE COCIna sin cama se ofrece, Piedras 1264, ningún hijo.

SERVICIO DOMESTICO OFRECIDO

Señora SOLA DESEA CUIDAR UNA chica de despecho en su casa, Zabaleta 61. v17

SE OFRECE UNA MUCAMA española con buenas recomendaciones, tratar Charcas 3262. v17

SE OFRECE UN MUCHACHO DE 16 años, para cualquier trabajo, Defensa 899, pieza 24.

SE OFRECE MOZO PARA MUCAMO Ó de comedor, recién venido, San Juan 120.

SE OFRECE SIRVIENTA PARA MATRImonio ó casa corta familia, sabe bien su obligación, Solís 341.

SE OFRECE AMA CON LECHE DE 10 días para criar en su casa no teniendo chico, Herrera 2121.

SE OFRECE AMA CON LECHE DE 10 meses sin chico, Mariano Acosta 1321, corrreta. v18

SE OFRECEN DOS SIRVIENTAS, GAray 1430, dep. 15, prefieren colocarse juntas. v17

SE OFRECE MUCHACHA DE 14 años para cualquier trabajo casa particular ó negocio sin pretensiones, Reconquista 290.

SIRVIENTA SE OFRECE PARA TODO servicio para corta familia, Rivadavia 1985.

SIRVIENTA SE OFRECE PARA CORTA familia con recomendaciones, Bernardo de Irigoyen 757, pieza 7.

Señora FORMAL SE OFRECE PARA criar un chico de 2 ó 3 años, Junín 1447, dep. 3. v17

SE OFRECE MUCAMA PARA ADENtro, sabe lavar y planchar, Cevallos 125.

Señora SE OFRECE PARA CASA particular, para lavar y otros quehaceres, F. B., Saavedra 483.

SIRVIENTA PARA MATRIMONIO SOlo ó mucama de adentro se ofrece, 25 de Mayo 784, pieza 6. v18

SE OFRECE SIRVIENTA PARA ESTANcia, por carta ó personalmente, Pavón 2214. v18

SIRVIENTA SERIA SE OFRECE PARA casa de poca familia, tratar Chacabuco 840, Avellaneda. v16

SE OFRECE MUCHACHA RECIEN VEnida, española, para niñera y otros quehaceres, San José 1577. v17

SE OFRECE AMA PARA CRIAR EN SU casa, despecho ó mamadera, calle Girbone 632, Piñeiro. v17

SIRVIENTA SE OFRECE PARA TODO servicio, con recomendaciones, Balcarce 779. v16

SE OFRECE SIRVIENTA PARA TODO trabajo de corta familia, con garantía de su conducta, Ombú 32. v16

Señora española SE OFRECE PARA criar un chico en su casa con mamadera ó despecho, Bonifez 846. v16

Señora SE OFRECE PARA TRABAJO en horas del día ó días de la semana, Pavón 2448.

SE OFRECE COCINERA ITALIANA, sin cama, con buenos informes, Venezuela 2108. v16

SE OFRECE MATRIMONIO español CON excelentes recomendaciones para cuidar casa, Uruguay 1217. v17

SE OFRECE COCINERA Y MUCAMA española, con buenas recomendaciones, B. Mitre 2182. v16

SE OFRECE MUCAMA DE ADENTRO, sabiendo un poco de costura, con buenas recomendaciones, Cochabamba 299. v16

SIRVIENTA SE OFRECE PARA TODO servicio, con recomendaciones, Venezuela 2953, pieza 40. v16

SE OFRECE MUCAMA RECIEN VENIDA del campo, con buenos informes, Brandsen 1072, Boca. v17

SE OFRECE MUCHACHA de 15 años para matrimonio ó corta familia, independencia 1572. v15

Señora JOVEN SE OFRECE PARA LAvandera ó limpieza unas horas ó 1/2 día, Agrelo 3357, pieza 22, altos. v16

SE OFRECE SIRVIENTA ó niñera PARA corta familia, Estados Unidos 852, pieza 22. v16

SE OFRECE COCINERA española, JOven con recomendaciones, Cochabamba 808. v16

SE OFRECE LAVANDERA PARA HOtel ó restaurant con cama afuera, Piedras 1363. v16

SE OFRECE SIRVIENTA PARA TODO trabajo menos cocina, con cama afuera, Piedras 1363. v16

SE OFRECE MUCHACHA JOVEN PARA todo trabajo, matrimonio solo, Méjico 1520. v16

Señora FORMAL SE OFRECE PARA todo servicio, para matrimonio solo ó corta familia, Cerrito 339. v17

SE OFRECEN DOS JOVENES JUNTAS, una para mucama ó sirvienta, y la otra para cocina sencilla, Alberti 550. v17

SE OFRECE MATRIMONIO SOLO PARA mucama y jardinero, Guayquiraró 424, Caballito. v16

Señora FRANCESA SE OFRECE PARA ir á Europa, cuidaría niños, Tucumán 963, dep. 3. v17

SE OFRECE MATRIMONIO español SIN familia para todo servicio, pieza, B. Mitre 3412. v16

SE OFRECE MUCHACHA PARA TODO servicio, española, tratar Bolívar 867, pieza 19 v16

SE OFRECE MUCHACHA QUE SABE COcinar ó la española; tratar Bolívar 867, pieza 20. v16

SE OFRECE UNA señora CON CAMA, Y una chica de 11 años, para todo trabajo, Leones 2044, entre Cabildo. v16

SE OFRECE señora EN SU CASA PARA criar y cuidar niño de despecho, dirigirse Jujuy 1849. v16

Señora española SE OFRECE PARA cuidar un chico en su casa de despecho, Corrientes 1358. v16

SE OFRECE AMA DE LECHE PARA criar un chico en su casa, italiana, Sarandí 647, B. Aires. v16

Señora SE OFRECE PARA COCINERA de varias personas solas, sabe su obligación, buenos informes, Cochabamba 263. v16

Señora VIUDA JOVEN, DECENTE, SE ofrece para ama de llaves de persona sola y distinguida, Méjico 147, dep. 7. L. C. v16

SE OFRECE SIRVIENTA FORMAL, TOdo trabajo, entiende cocina y es vascofrancesa, tiene una niña de 5 años, Alsina 1129.

Señora SE OFRECE PARA CRIAR chico en casa del ama, leche buena y abundante, Martín Rodríguez 843, señora de González.

Señora SE OFRECE PARA QUEHACEres de casa de personas solas, educada, bien recomendada, sin pretensiones, por carta, Bmé Mitre 891, señora I. B. v17

SIRVIENTA ARGENTINA CON niña de 2 años se ofrece para corta familia ó matrimonio solo, con buena recomendación, Venezuela 2378. v17

Señora JOVEN INSTRUIDA, OFRECESE para gobernanta de persona sola, sabe toda clase de labores, sin pretensiones, Rivadavia 1976, 2o. derecha. v18

Señorita INGLESA DESEA COLOCARSE en casa seria de matrimonio ó muy corta familia, tratar de 2 á 4, personalmente ó por carta á S. S., Sarmiento 4226. v18

Señorita FORMAL, ITALIANA, OFRECEse para cocina de dos ó tres personas, muy limpia y con buenas recomendaciones, con cama, Bustamante 1261, patio 3o. v18

Señora española SE OFRECE DE MUcama, sabe coser, planchar y demás quehaceres de casa, Patagones 625, piezas 12. v17

Señora SERIA SE OFRECE PARA el trabajo de la mañana ó casa particular ó de pensión, de 1 á 6 de la tarde, vascoespañola, Santa Fe 1481. v18

SE OFRECE AMA DE LECHE FRESCA, de 35 días, con recomendación, dirigirse á Carlos Tejedor, F. C. O, fonda Buenos Aires, Jesús Díaz.

Señorita FORMAL, ARGENTINA, SE ofrece como acompañanta de señora ó niñas entiende de costura, San Eduardo 1485, Flores. v18

SE OFRECEN DOS MUCAMAS, UNA de adentro y otra para afuera, juntas ó separadas, con buenas recomendaciones, sabe su obligación, Rodríguez Peña 46.

Señorita ITALIANA DE BUENA PREsencia, se ofrece para ama de llaves ó dama de compañía ó para viajar, Gaviln 578, personalmente ó por carta. v16

Señora HABLANDO FRANCES Y ALEMan, se ofrece para acompañar niños á la tarde, dirigirse por carta á Señora E. C., Tucumán 1544, dep. 3. v18

Señora VIUDA SE OFRECE PARA LOS quehaceres, entiende algo de cocina, desea pieza, con hija mayor, dirigirse Córdoba 673. v16

SE OFRECE COCINERA ARGENTINA con cama ó sin ella con una hija de 15 años, juntas ó separadas, la chica pretende 35 $, Saenz Peña 428. v16

SE OFRECE MATRIMONIO SIN HIJOS, la señora desea cuidar á un niño de despecho, en su casa, será bien atendido, Alvarez 1071. v17

Señora SE OFRECE PARA AMA DE llave ó gobernanta para señorita, daría lección de corte ó confección, Carlos Pellegrini 461. v16

SE OFRECE COCINERA QUE SABE bien su oficio, para tres ó cuatro personas mayores ó para encargarse de limpieza de escritorio, Lamadrid 772, B. C. v16

Señora CON CHICA DE 4 años SE OFREce para los quehaceres de casa, dándole pieza para el marido, sin más pretensiones, prefieren en el centro, Balbastro 392, R. M.

Señora SE OFRECE PARA ACOMPAñar señora sola ó familia á Europa, poco sueldo, puede esperar algún tiempo, Méjico 458. v18

SE OFRECE señora PARA COSER Y surcir ropa de cualquier clase que sea, dirigirse á la señora Leonarda Vázquez, Flts Roy 1074.

Señorita SERIA SE OFRECE PARA casa de familia, entiende de costura, y otros quehaceres, por carta solamente, Ituzaingó 1443. v16

SERVICIO DOMESTICO OFRECIDO

SE OFRECE señorita EDUCADA Y DE buena presencia, como mucama de adentro ó para planchar y coser en casa de familia, Lima 326, R. B. v17

SE OFRECE UNA SIRVIENTA PARA cocina sencilla y algunos quehaceres ó para todo trabajo de corta familia, con recomendaciones, Salta 185. v17

SE OFRECE MATRIMONIO PARA SIRvienta ó cocina sencilla, y el marido portero en colegio ó casa particular, ciudad ó campo; tratar Perú 1050, con recomendaciones. v16

SE OFRECE UN MATRIMONIO FRANcés, ella buena cocinera y él mecánico ó para otro trabajo, dan buenas recomendaciones, Necochea 53, para estancia, Lomas de Zamora. v17

Señora JOVEN, HABLA CORRECTAmente francés, italiano y español, se ofrece para dama de compañía de artista ó señora sola, dirigirse personalmente ó por carta á S. L., Rivadavia 1378, v16

Señorita MUY DECENTE SE OFRECE para acompañar familia que vaya á España, Barcelona, sin otra retribución que el pasaje, por carta á M. G., San Juan 3808. v17

SE OFRECEN TIO Y SOBRINA PARA EL campo ó ciudad, ella niñera ó mucama, el tío para escritorio ó encargado, buenos certificados y decentes, escribir ó personalmente Patagones 633, p. 14, J. R. v17

Señoritas SE OFRECEN DOS; UNA PAra niñera y la otra para el servicio de matrimonio, juntas ó separadas; una de 16 años y la otra de 20, Las Heras 857, pieza 21.

Señorita MUY FORMAL, ALEMANA, habla el castellano, se ofrece para el cuidado de niños y primeras instrucciones, familia seria, dirigirse personalmente á Frida Bongort, 25 de Mayo 303. v18

SE OFRECE señora ARGENTINA, SEria para la costura y quehaceres, interior en casas de corta familia ofertas personalmente, Avenida Velez Sarsfield y Miravé 183, capital. v17

Señorita INSTRUIDA, HABLANDO francés, alemán y castellano, desea empleo como gobernanta, dama de compañía ó para viajar, excelentes recomendaciones, señorita alemana, Piedras 857, pieza 2. v17

Señora JOVEN, RECIEN VENIDA, SE ofrece para ama de llaves, en casa buena y formal, dirigirse por carta ó personalmente, á Guanacache 5047, Villa Urquiza, á media cuadra del tranvía Lacroze. v18

Señorita SERIA DE BUENAS REFERENcias, desea colocación en familia distinguida como gobernanta ó acompañar señora sola, entiende confección y arreglo de vestidos, dirigirse á señorita E. P., Rodríguez Peña 1069. v17

Señorita SERIA MUY BIEN EDUCADA, hablando 4 idiomas principales, busca colocación como ama de llaves ó dama de compañía para viajes, inmejorables referencias, ofertas, Moreno 524, piso 2, dpto. 2.

UN HOMBRE ALEMAN SE OFRECE para portero dirigirse á K. L., poste restante, Villa Devoto F. C. P. v16

NAVEGACION

HOLLANDIA — ESTE VAPOR HA TERminado su descarga en la sección 3a. de la dársena Norte. La revisión tendrá lugar en los días 16 y 17 del corriente, de 1 á 5 de la tarde. v17

LICITACIONES

MUNICIPALIDAD DE LAS CONCHAS. — Llámase nuevamente á licitación por el término de quince días á contar desde la fecha, para la construcción de 19 cuadras de asfalto ó macadam asfaltado ó otros sistemas análogos de acuerdo con el plano y pliego de bases y condiciones que á disposición de los interesados se encuentra en la Secretaría de la Intendencia, todos los días hábiles de 9 a. m. á 11 y de 3 p. m. á 5. Las propuestas se abrirán en el despacho del señor Intendente el día 26 del corriente á las 10 a. m. — Las Conchas, Abril 12 de 1912.—José R. Vázquez, secretario. v27

MUNICIPALIDAD DEL PERGAMINO — Licitación para la construcción de mataderos.—Llámase á licitación por el término de treinta días para la construcción de mataderos públicos en este partido. Las bases, pliego de condiciones y planos respectivos, podrán consultarse en la intendencia municipal, todas los días hábiles. Las propuestas se presentarán bajo sobre lacrado y se abrirán en presencia de los interesados, en el despacho del suscripto, el 30 de Abril próximo.—Pergamino, Abril 10 de 1912.—Pedro M. López, intendente; Enrique A. Sanguinetti, secretario. v20

TELEGRAFO DE LA PROVINCIA DE Buenos Aires.—Licitación. De acuerdo con la autorización conferida por el Poder Ejecutivo por decreto de fecha 8 de Marzo ppdo., llámase á licitación pública por el término de ocho días, contados desde la fecha, para la provisión de postes telegráficos, de acuerdo con el pliego de bases y condiciones que con las muestras están á disposición de los interesados en los almacenes del telégrafo en La Plata, calle 49 entre 6 y 7.

Las propuestas cerradas y acompañadas con un recibo de depósito en el Banco de la Provincia, del 5 por ciento del valor de las mismas, deberán presentarse con el sello correspondiente, de acuerdo con la disposición del artículo 39 de la ley de sellos, en el despacho del señor administrador del telégrafo el día 18 del corriente á las 2 p. m., y serán abiertas por éste en presencia de los licitantes que concurran, del secretario de la repartición, quien labrará el acta, y de las personas que deseen presenciar el acto.

Las propuestas deberán presentarse de acuerdo con lo que dispone el artículo 23 de la ley de impuestos al comercio é industrias.

Toda propuesta que modifique cualquier condición del pliego de bases á que ellas deberán sujetarse, será rechazada, haciéndose constar en el acta.

El Poder Ejecutivo se reserva el derecho de aceptar la propuesta más ventajosa ó rechazarlas todas.

La Plata, Abril 3 de 1912.—Ernesto S. Maglione, secretario. v17

BANCOS Y COMPAÑIAS ANONIMAS

BANCO ANGLO SUDAMERICANO—Ldo. 78 Reconquista 78.
Fondo de reserva. . . $50.000 lib. cu
Abona sobre depósitos hasta $0.000 pesos moneda nacional:

	Papel	Oro
A plazo fijo, 3 meses.	3 %	%
A plazo fijo, 6 meses	4	4 "
	Papel	Oro
En cuenta corriente hasta $ 200.000.	1 %	sin interés

COMPAÑIA DE ELECTRICIDAD, LUZ Y fuerza de San Francisco—Se invita á los señores accionistas á la asamblea general que tendrá lugar el día 20 del corriente mes á las 8 p. m. en el local de la sociedad XX de Septiembre é Lavalle, para tratar la siguiente orden del día: 1o. memoria del directorio, 2o. balance al 31 de Diciembre de 1911, 3o. propuesta de aumento del capital social, 4o. supresión del artículo 47 de los estatutos, 5o. elección de 5 directores y del síndico, que terminan su mandato.—San Francisco, Abril 8 de 1912.—Doctor José Scopinaro, presidente, Domingo L. Lavaysse, secretario. v22

COMPAÑIA GENERAL DE FOSFOROS — De acuerdo con el artículo 28 de los estatutos, el directorio de la compañía convoca á los señores accionistas á asamblea general ordinaria, para tratar la siguiente

ORDEN DEL DIA

1o.—Memoria del directorio, balance general, dividendo activo é informe del síndico.

2o.—Resolver sobre fondos acumulados y aumento de capital.

3o.—Elección de cuatro directores por dos años.

4o.—Elección del síndico y suplente; y

5o.—Designación de dos accionistas para aprobar y firmar el acta de la misma asamblea.

La asamblea se celebrará en el local de la administración, calle Lima 239, el día 24 de Abril de 1912, á las 2 p. m. Se recuerda á los señores accionistas, que para tener derecho de asistencia y voto, deberán depositar sus acciones en la administración hasta el 21 del corriente, como lo prescribe el art. 31 de los estatutos.—Buenos Aires, 2 de Abril de 1912.—El secretario. v34

CAJA INTERNACIONAL MUTUA DE Pensiones.—Se convoca á los señores accionistas á la asamblea general ordinaria que tendrá lugar el 20 del corriente á las 5.30 p. m. en el local de la administración general, Rivadavia 1302, para tratar la siguiente

ORDEN DEL DIA

1o.—Lectura y aprobación del acta de la última asamblea.

2o.—Lectura y aprobación de la memoria, balance é informe del síndico del ejercicio vencido.

3o.—Autorizar al directorio para que adopte todas las providencias necesarias en defensa de la marcha regular de la institución, mientras dure el estado de transición de los antiguos á los nuevos estatutos que pende de la aprobación del Superior Gobierno Nacional.

4o.—Elección de síndico, síndico suplente y tres probombres.

5o.—Viático á los señores directores y síndico.

6o.—Sorteo del comité de contralor.

7o.—Designación de dos accionistas para refrendar el acta de esta asamblea.—Buenos Aires, Abril 8 de 1912.—Juan B. Giudice, presidente; Alfredo Horiasco, secretario.

Nota: Para poder asistir á la asamblea, se les recuerda á los señores accionistas que deberán depositar sus acciones cinco días antes de la fecha de la asamblea.—Juan B. Giudice, presidente. v23

LA ESTRELLA — Compañía ARGENTIna de seguros—Los señores accionistas podrán presentar las acciones en la dirección general, Rivadavia 559, para recibir el dividendo en acciones al portador, 4a. serie, según lo acordado por la asamblea celebrada el día 31 de Enero último.—Buenos Aires, Abril 13 de 1912.—José Moreno, director general; Alfredo V. Fernández, subdirector. v24

BANCOS Y COMPAÑIAS ANONIMAS

BANCO FRANCES DEL RIO DE LA Plata.—Se avisa á los señores accionistas que de acuerdo con el artículo 12 de los estatutos de este Banco, el directorio ha resuelto fijar el 30 de Junio de 1912, como último día para el pago de la quinta cuota de 10 por ciento sobre las acciones serie G.

BANCO DEL RIO DE LA PLATA—Tacuarí 18. Descuento de pagarés sobre mercaderías en la aduana ó despachadas y anticipo sobre alquileres y bienes raíces sin hipotecarlos. Recibe depósitos en Caja de Ahorros, en cuenta corriente y á plazo fijo, abonando buen interés.

LA EQUITATIVA DEL PLATA — SOCIEdad Anglo-Argentina de seguros sobre la vida.—De acuerdo con el artículo 31 de los estatutos, el directorio convoca á los señores accionistas para la asamblea ordinaria que deberá tener lugar el 30 del corriente á las 4 de la tarde, en las oficinas de la sociedad, calle Maipú 137, con la siguiente

ORDEN DEL DIA

1o.—Presentar la memoria y balance correspondiente al décimo-cuarto ejercicio terminado el 31 de Diciembre de 1911.

2o.—Aprobar la aplicación y distribución del sobrante, propuesto por el directorio.

3o.—Elegir tres miembros titulares y tres suplentes para integrar el directorio, en reemplazo de los que han terminado su mandato y nombrar síndico.

4o.—Aprobar el acta de esta asamblea y designar dos accionistas para que la firmen. v30

SOCIEDAD ANONIMA COLONIA AL-Se convoca á los señores accionistas á la asamblea general ordinaria que se verificará el día martes 30 del corriente á las 2 de la tarde, en el local social, calle Reconquista 250, para tratar la siguiente

ORDEN DEL DIA

1o.—Lectura y aprobación de la memoria y balance correspondientes al segundo ejercicio cerrado el 31 de Diciembre de 1911 y dictamen del síndico.

2o.—Elección de síndico titular y síndico suplente.

3o.—Nombramiento de dos accionistas para aprobar y firmar el acta de la asamblea.

Se previene que, de acuerdo con el artículo 30 de los estatutos, los accionistas que deseen concurrir á la asamblea deberán depositar sus acciones en la secretaría de la sociedad 4 lo menos con dos días de anticipación.—Buenos Aires, Abril 12 de 1912.—El directorio. v29

SOCIEDADES

CLUB DE PELOTA Y ESGRIMA, B. DE Irigoyen 348. Se cita á los señores socios á la asamblea general ordinaria con objeto de proceder á la elección de la nueva comisión directiva, el día 24 de Abril, á las 6 p. m. De acuerdo con el artículo 10 de los estatutos, la asamblea quedará constituida con el número de socios que se encuentren presentes. El acto tendrá lugar en el local del club, B. Irigoyen 348. El secretario. v18

LA PRENSA

Buenos Aires, Abril 16 de 1912

EN PRESENCIA DEL HUESPED

Hemos concurrido sin reservas, á las demostraciones de afectuosa consideración con que la opinión argentina rodea al digno representante del Brasil, doctor Campos Salles. Pero á ellas se agregan, oficiosamente, ciertos órden de expansiones que atañen á divergencias dentro de nuestra familia nacional en lo que á política exterior concierne, que nos colocan en el caso ineludible de trazar estas líneas impregnadas de verdad y de hidalguía.

Llenamos ese deber bajo la confianza de exponer hechos, y razonamos en presencia de un espíritu selecto y de un estadista sagaz y de buena fe, experimentado en el manejo de los negocios públicos, á quien se puede y se debe hablar con leal franqueza.

El envío del doctor Campos Salles á Buenos Aires ha sido saludado como la promesa venturosa de disipar para siempre las "prédicas alarmistas" (de aquí) sostenidas por grupos inquietos y cavilosos que estimulan desconfianzas y proyectan sobre el horizonte internacional el peligro de una guerra brasileño-argentina poco menos que inminente. Ese supuesto grupo perturbador de la gran política de la concordia y de la paz de los dos pueblos, es inspirado, según esa especie, por un espíritu prevenido (argentino), contra el Brasil.

En esa forma insidiosa se formula la denuncia argentina contra argentinos, ante el extranjero enviado de la Nación víctima de esas prevenciones y acechanzas!

Y bien: afirmamos sobre el testimonio del pueblo de la Nación, en presencia del eminente brasileño, nuestro huésped, que todo eso es inexacto, una vulgar supercheria. Negamos en términos absolutos la existencia de "prédicas alarmistas y belicosas", y con más absolutismo negamos que en esta tierra el Brasil tiene enemigos. A este país le domina el sentimiento de un pacifismo profundo y de verdad. Insensato sería el ciudadano argentino de mente medianamente cultivada ó simplemente no iletrado, que alimentara el anhelo ó la menor inclinación siquiera de perturbar por la guerra el progreso sorprendente de la República, cimentado sobre el principio de la paz. El aplauso espontáneo que saluda al diplomático brasileño en donde quiera que se presente—aplauso que desde estas columnas le tributamos con amplia simpatía—le atestigua que este país se siente y quiere ser amigo del suyo.

Pedimos al distinguido estadista que observe atentamente el movimiento de las ideas que ruedan en el debate diario, con el ánimo de buscar toda la verdad acerca de aquellas supuestas prédicas, y le aseguramos desde ahora, que después de pocos meses de residencia han desaparecido los prejuicios que hayan formado en su espíritu las mistificaciones divulgadas en su país, al favor de informaciones falsas procedentes del Río de la Plata. La venda ha de caer de sus ojos, y su ánimo libre de sugestiones, ha de abarcar con claridad radiante todo el cuadro de la verdad verdadera. Dejamos librada á su hidalguía la apreciación de las denuncias argentinas que recibe á título de homenaje, y á su claro criterio entregamos el juicio del papel que se le asigna de enviado brasileño con la misión de imprimir la armonía del pacifismo, de la sensatez y del patriotismo á la opinión del pueblo argentino. Seguramente, es la única misión de tal índole que registran los anales de la diplomacia.

Las exageraciones en el encarecimiento de los cariños de pueblos á pueblos demasiado recargadas, son contraproducentes. ¡Cuidémonos de ellas! En el caso ocurrente se está desfigurando el concepto mismo de la diplomacia. Comprenderíase que el gobierno de Río de Janeiro enviase al Río de la Plata una de las grandes figuras políticas del Brasil con el propósito de desautorizar con su presencia las imputaciones que se hubieran hecho á la diplomacia de su país, á fin de desvanecer dudas y sospechas. No solamente sería diplomática, sino también oportuna una embajada de esa índole; pero la que le atribuyen los entusiasmos impresionistas, que estallan sin consulta á la sana razón, raya en el ridículo.

Sepa el doctor Campos Salles que en los debates internacionales de esta tierra, actúa una fracción de la opinión nacional (minoría) cuyas sanas intenciones están fuera de toda controversia, para la cual toda discusión de derechos y toda medida de previsión, son hijas de sentimientos belicosos y voces de alarmas suspicaces é inamistosas para los vecinos.

Basta afirmar con altivez que la República Argentina tiene derecho á "algo", en contraposición al juicio de algún vecino, para figurar en ese índex. Pero, el país no piensa así.

LA PRENSA, apoyada por la mayoría de la opinión nacional, viene de tiempo atrás batiéndose contra esa tendencia, con espíritu inalterablemente sereno, como que tiene por punto de mira la seguridad del Estado y el amparo de los derechos legítimos de la República. En estas columnas se ha formulado reiteradamente nuestra profesión de fe, igual á la de la prensa de todo el Brasil y del mundo entero, á saber: discutimos los asuntos internacionales con espíritu argentino: nuestro primer amigo es nuestra patria, de manera que nos calumniarán los que no nos consideren amigos de las naciones am

BOLETIN TELEGRAFICO DEL EXTERIOR, DE LAS PROVINCIAS Y TERRITORIOS

VIA COLON

INFORMACIONES COMERCIALES

PRECOS Y COTIZACIONES

CEDULAS ARGENTINAS

AMBERES, Abril 15—La cédula argentina se cotizó á 42,75.

TITULOS ARGENTINOS

AMBERES, Abril 15 — Los títulos del empréstito argentino de 5 o|o de 1909, ex cupón, se cotizaron á 101 por ciento; los de 5 o|o de 1891, á 102 y 1|4; los de 5 por ciento de 1900, á 97 1|2; los de 5 por ciento de 1886, á 102; los de 5 por ciento de 1885, á 103; los de 4 por ciento de 1909, á 92 1|4; los de 4 por ciento de 1897, ex cupón, á 86; los de 4 1|2 por ciento de 1899, ex cupón, á 98; los de 4 por ciento de 1900, ex cupón, á 86. La conversión de cédulas provinciales de 3 y 3 1|2 por ciento, se hizo hoy á 72 3|8.

LONDRES, Abril 15 — Los títulos del empréstito argentino de 5 por ciento de 1891, se cotizaron hoy á 102 1|2.

DESCUENTOS

LONDRES, Abril 15—Las operaciones de descuento se realizaron á 3 7|16 o|o.

EMPRESTITO ARGENTINO

NUEVA YORK, Abril 15—Las títulos del empréstito argentino de 1909 se cotizaron en esta Bolsa al tipo de 93 3|4.

EMPRESTITO ARGENTINO

NUEVA YORK, Abril 15 — Los títulos del empréstito argentino de 1909 se cotizaron en esta Bolsa al tipo de 93 1|4.

FERROCARRILES ARGENTINOS

LONDRES, Abril 15 — Las acciones ordinarias del ferrocarril del Sud cerraron á 124 o|o.

Ferrocarril Oeste de Buenos Aires—Se cotizaron á 129 1|2, ex cupón.

Ferrocarril Central Argentino—Acciones ordinarias á 108 1|2, ex cupón.

Acciones deferidas, á 106 o|o.

Ferrocarril Buenos Aires al Pacífico—Acciones ordinarias, á 98 1|4 por ciento.

Ferrocarril Gran Oeste Argentino—Acciones ordinarias, á 106 o|o.

Ferrocarril Nordeste Argentino—Acciones ordinarias á 58 1|2.

Ferrocarril Córdoba y Rosario — Acciones preferidas de 6 por ciento, se cotizaron á 113.

Las acciones de segunda preferencia se vendieron á 70 3|4.

Ferrocarril Central Córdoba — Los debentures de 5 por ciento : 61 5|8.

Ferrocarril de Entre Ríos—Acciones preferidas de 5 por ciento, á 104 por ciento.

Las acciones ordinarias, á 85 1|2 por ciento.

Acciones de segunda preferencia, se cotizaron á 78 1|2 o.o, ex cupón.

FERROCARRILES URUGUAYOS

LONDRES, Abril 15—Las acciones del ferrocarril Central del Uruguay, extensión Este, fueron cotizadas á 9 7|16 libras esterlinas, sin dividendo.

Las de la extensión Norte, se cotizaron á 8 1|8 libras esterlinas.

FERROCARRILES PARAGUAYOS

LONDRES, Abril 15—Los nuevos debentures de 5 por ciento del ferrocarril Central del Paraguay, se cotizaron á 97 1|2 libras esterlinas.

Las acciones ordinarias se cotizaron á 4 libras esterlinas.

ACCIONES DE RIO TINTO

LONDRES, Abril 15—Las acciones de las minas de Río Tinto, de 10 libras esterlinas se cotizaron hoy al tipo de 22 3|4.

PARIS, Abril 15—Las acciones de las minas de Río Tinto de 10 libras esterlinas se cotizaron al contado á 1.[illegible] francos.

MERCADO DEL CAPITAL

BERLIN, Abril 15—La tasa oficial se efectuó á 5 por ciento.

El descuento particular se efectuó á 5 3|4 por ciento.

LONDRES, Abril 15—La tasa oficial del descuento en el Banco de Inglaterra es de 3 1|2 por ciento.

El descuento particular se efectuó al tipo de 3 1|16 o|o.

PARIS, Abril 15—El descuento bancario se efectuó al tipo de 3 1|2 por ciento.

El descuento particular se efectuó á 3 o|o.

MERCADO DE CAMBIOS

BERLIN, Abril 15—Los cambios sobre Londres se cotizaron á 20.48.50 marcos la libra esterlina.

GENOVA, Abril 15—El cambio sobre París se efectuó á 101.07 liras los 100 francos.

Sobre Berlín, á 124:50 liras los 100 marcos.

Sobre Londres, á 25.62 liras la libra.

NUEVA YORK, Abril 15—Los cambios sobre Londres se efectuaron al tipo de 4.87 dollars la libra esterlina.

A 60 días, á 4.83.95 cents la libra esterlina.

Sobre París, á 5.18.25 francos el dollar.

A 60 días, á 5.71.875 francos el dollar.

A 90 días, á 4.82.50 cents los 100 marcos.

Sobre Berlín, á 95.125 cents los 4 marcos.

PARIS, Abril 15—El cambio sobre Londres se efectuó á razón de 25.24 francos la libra esterlina.

A 90 días, á 94 cents los 4 marcos.

CONSOLIDADOS BRITANICOS

LONDRES, Abril 15—Los consolidados británicos de 2 1|2 por ciento, se cotizaron á 78 1|16 por ciento al contado.

A plazos á 78 3|16 o|o.

RENTA FRANCESA

PARIS, Abril 15—Los títulos de la renta francesa se cotizaron á 92.52 por ciento.

RENTA ITALIANA

GENOVA, Abril 15—Los títulos de la renta italiana de 3 1|2 por ciento se cotizaron á 96.65 o|o.

CONSOLIDADOS ALEMANES

BERLIN, Abril 15—Los consolidados alemanes de 3 1|2 por ciento, se cotizaron á 92.50 por ciento.

Los consolidados de 3 por ciento se cotizaron á 81.20 o|o.

TITULOS URUGUAYOS

MONTEVIDEO, Abril 15—Los títulos del empréstito de conversión se cotizaron á 98.50 por ciento.

Los títulos E, á 100; los K, á 90; los H, al contado, á 93, para fin de mes, á 93.10; los I para fin de mes, á 93.50; los F, á 96; los G, á 86; los J, á 84; los L, á 89.90. Las acciones del Banco Popular, á 130; y las del Mercado del Puerto, á 65.

Los de la deuda consolidada, á 75.10, y las cédulas hipotecarias, para fin de mes, á 117.40, y para fin de Mayo, á 120.80.

LONDRES, Abril 15—Los títulos de la deuda consolidada de la República Oriental del Uruguay, se cotizaron hoy á 74,81 1|4.

CAMBIO EN CHILE

SANTIAGO DE CHILE, Abril 15—El cambio se efectuó al tipo de 10 3|16 peniques.

El oro está á 177 3|4.

CAMBIO EN EL PARAGUAY

ASUNCION, Abril 15—El oro se cotiza en este mercado al tipo de 1560 por ciento.

MERCADO DE CEREALES

TRIGO

NUEVA YORK, Abril 15 — En este mercado de cereales se obtuvieron los siguientes precios:

El trigo para Mayo se cotizó á 1 [illegible] el bushel.

[illegible] á 1 dollar 8 cents el bushel.

Para Septiembre á 1 dollar 8 cents el bushel.

En el mercado de trigo disponible los precios fueron los siguientes:

El número 1, de primavera, del Norte, á llegar, puesto á bordo, á 1 dollar 23 1|4 cents el bushel.

Para Julio, á 1 dollar 13 1|2 cents el bushel.

El número 2, rojo, puesto á bordo, á 1 dollar 21 cents el bushel.

El número 1, de Manitoba, á 1 dollar 16 cents el bushel.

CHICAGO, Abril 15—Las cotizaciones de trigo en este mercado de cereales fueron las siguientes:

Para Mayo, á 1 dollar 11 cents el bushel.

Para Julio, á 1 dollar 6 cents el bushel.

Para Septiembre, á 1 dollar 3 cents el bushel.

PARIS, Abril 15—El trigo se cotizó para Mayo y Junio, á 1 dollar, 54 1|8 cents el bushel.

BERLIN, Abril 15—El trigo para Mayo se cotizó á 1 dollar 47 1|4 cents el bushel.

HAMBURGO, Abril 15—El trigo argentino para Mayo se ha vendido en este mercado á 179 marcos la tonelada.

BUDAPEST, Abril 15—En este mercado se ha cotizado hoy el trigo para Octubre á razón de 1 dollar 21 1|4 cents el bushel.

LIVERPOOL, Abril 15—En este mercado de cereales el trigo se cotizó á los siguientes precios:

El trigo para entregar en Mayo se cotizó á 7 chelines 11 5|8 peniques las 100 libras.

Para Julio, á 7 chelines 8 1|2 peniques las 100 libras.

Para Octubre, á 7 chelines 8 1|2 peniques las 100 libras.

El trigo del Río de la Plata se cotizó á, 8 chelines 3 peniques las 100 libras.

El trigo australiano, á 8 chelines 3 1|2 peniques las 100 libras.

El trigo del Oeste, número 2, se cotizó á 8 chelines 4 peniques.

y Junio, á 130.50 marcos la tonelada.

MAIZ

HAMBURGO, Abril 15—El maíz se cotizó ayer en este mercado para Mayo y Junio, á 130.50 marcos la tonelada.

NUEVA YORK, Abril 15— El maíz en este mercado se cotizó á 89 cents el bushel, para Mayo, y para Julio, á 85 cents el bushel.

Para Septiembre, á 84 cents el bushel.

CHICAGO, Abril 15—El maíz se cotizó en este mercado á los siguientes precios:

Para Mayo, á 78 cents el bushel.

Para Julio á 78 cents el bushel.

Para Septiembre, á 77 1|4 cents el bushel.

LIVERPOOL, Abril 15—Se cotizó el maíz en este mercado á los siguientes precios:

El maíz tipo mezcla de los Estados Unidos, á 6 chelines 11 1|2 peniques las 100 libras para Mayo.

Para Septiembre, á 5 chelines 5 peniques las 100 libras.

El maíz viejo, de los Estados Unidos, al contado, á 6 chelines 11 1|2 peniques.

El maíz nuevo, de los Estados Unidos, al contado, á 6 chelines 6 peniques.

SEMILLA DE LINO

HAMBURGO, Abril 15—La semilla de lino, del Río de la Plata, se ha cotizado en este mercado á razón de 307 marcos la tonelada para Abril y Mayo.

AVENA

NUEVA YORK, Abril 15—Los precios de la avena fueron los siguientes:

La número 2, blanca, nueva, se cotizó á 64 1|2 cents; la Standard, á 64 1|2 cents.

CHICAGO, Abril 15—Los precios de la avena fueron los siguientes:

Para Mayo, á 58 3|8 cents el bushel.

Para Julio, á 55 1|8 cents el bushel.

Para Septiembre, á 44 3|4 cents el bushel.

MERCADO DE CARNES

LONDRES, Abril 15—Las carnes con el mercado, 5.700 cuartos de carne vacuna chilled.

Los cuartos delanteros se vendieron á 2 chelines 2 peniques por stone.

En las últimas 24 horas entraron en geladas de oveja, se vendieron á 1 chelines 1 1|2 peniques por stone de 8 libras.

La carne vacuna congelada se vendió á 2 chelines 4 1|2 peniques al contado, por stone de 8 libras.

Los cuartos delanteros, á 1 chelín 11 1|2 peniques al contado, por stone de 8 libras.

La carne vacuna, sin congelar, se cotizó de 3 chelines 1 peniques á 2 chelines 3 peniques por stone.

Nota: El stone equivale á tres kilogramos 127 gramos.

MERCADO DE CUEROS

HAMBURGO, Abril 15—Los cueros secos de Buenos Aires, se cotizaron en este mercado de 106 á 108 marcos los 50 kilogramos.

Los cueros salados de saladero se vendieron de 67 á 70 marcos los 50 kilogramos.

Los cueros salados de matadero, se cotizaron de 58 á 64 marcos los 50 kilogramos.

MERCADO DE MANTECA

LONDRES, Abril 15 — La manteca argentina se cotiza á 118 chelines.

La manteca fina de Cork, se cotiza á 117 chelines.

MERCADO DE LANAS

Havre, Abril 15—Las lanas peinadas del Río de la Plata se vendieron á 170 francos los 100 kilogramos, al contado: para Mayo, á 171 francos; para Julio á 171 francos, y para Octubre, á 169.

ROUBAIX (Tourcoing), Abril 15—La lana peinada de los puertos del Río de la Plata, se cotizó á 5.57.50 francos el kilogramo, al contado; para Mayo, á 5.57.50 francos; para Julio, á 5.52.50 francos, y para Octubre, á 5.50 francos.

AMBERES, Abril 15—La lana argentina, peinada, se cotizó á 5.55 francos el kilogramo, al contado; para Mayo á 5.55 francos; para Julio, á 5.52.50 francos, y para Octubre, á 5.45 francos.

MERCADO DE ALGODON

LIVERPOOL, Abril 15—El algodón se cotizó ayer en este mercado á los siguientes precios:

El producto Midling, de entrega inmediata, se vendió á 6.46 peniques; para Mayo, á 6.22 peniques; para Julio y Agosto, á 6.21 peniques; para Octubrbe y Noviembre, á 6.14 eniques; para Enero y Febrero de 1913, á 6.08 peniques la libra.

Se vendieron en las últimas 24 horas 8.000 pacas de algodón.

NUEVA YORK, Abril 15 — Los precios del algodón en este mercado, fueron ayer los siguientes:

Para Abril, á 11.06 cents la libra.

Para Mayo, á 11.11 cents la libra.

Para Julio, á 11.22 cents la libra.

Para Septiembre, á 11.34 cents la libra.

Para Octubre, á 11.27 cents la libra.

MERCADO DE METALES

ORO, PLATA, COBRE Y ESTAÑO

LONDRES, Abril 15 — La plata en barras se vendió á 26 7|8 peniques.

El cobre estuvo á 70 libras 7 chelines 6 peniques la tonelada.

A 90 días se vendió á 71 libras 5 chelines 3 peniques la tonelada.

El estaño se cotizó á 197 libras 10 chelines la tonelada.

A 90 días, á 194 libras 10 chelines la tonelada.

NUEVA YORK, Abril 15 — La plata en barras se vendió á 52 3|8 cents la libra.

El cobre se vendió á 16.59 cents la libra.

El cobre electrolítico fué ofrecido á 16 1|4 cents la libra. La demanda se hizo al tipo de 16 1|8 cents la libra.

El estaño se vendió á 43.25 cents las 100 libras.

LONDRES, Abril 15—El oro en barras se cotizó á 77 chelines 9 peniques la onza.

UNA GRAN CATASTROFE MARITIMA

NAUFRAGIO DEL "TITANIC"

EL VAPOR MAS GRANDE DEL MUNDO

COLISION CON UN TÉMPANO DE HIELO

LA SUERTE DE MAS DE DOS MIL SERES HUMANOS

INFORMACIONES CONTRADICTORIAS

RUMORES ALARMANTES -- ¿SOLO 675 SALVADOS?

DETALLES DE LA CATÁSTROFE

PERSONAJES CONOCIDOS A BORDO

OTRAS INFORMACIONES

LONDRES, Abril 15—Causó honda impresión en esta capital el anuncio de que el "Titanic", el vapor más grande del mundo, que efectuaba su primer viaje de Southampton á Nueva York, tuvo ayer una colisión con un enorme témpano de nieve y está á punto de irse á pique.

La noticia se propagó con gran velocidad por todo el país y provocó verdadera consternación.

LONDRES, Abril 15—Se confirma plenamente la noticia del accidente ocurrido al "Titanic". Un telegrama recibido de Montreal (Canadá), anuncia que el vapor "Virginian" comunicó la noticia á esa ciudad, por medio del telégrafo sin hilos, agregando que se dirigía al lugar del desastre para socorrer á los náufragos.

NUEVA YORK, Abril 15—Un telegrama recibido del cabo Race, el punto más occidental de Terranova, anuncia que el vapor "Titanic" tuvo una colisión con un gran témpano de hielo y pidió socorro por medio del telégrafo sin hilos.

Ese despacho fué enviado ayer, á las 10.25 de la noche, y media hora más tarde, se recibió otro, el que anunció que el "Titanic" estaba hundiéndose. Agregaba que las mujeres y niños que había á bordo se salvaron en los botes salvavidas.

El vapor "Baltic" partió en seguida con rumbo al lugar del desastre.

LONDRES, Abril 15—Es indescriptible la impresión causada en todo el país por la noticia del desastre del "Titanic", lo que se explica por la magnitud del vapor y el interés que había despertado en el pueblo su primer viaje.

El "Titanic" partió el miércoles último de Southampton, en medio de las aclamaciones de la muchedumbre aglomerada en el muelle. Todos admiraron la magnitud del buque de 46.000 toneladas, que parecía una ciudad flotante. Iban á bordo del vapor alrededor de 3.150 personas, entre pasajeros y tripulantes, y se teme que muchos hayan perecido en la catástrofe.

De Nueva York comunican que en estos últimos días aparecieron números témpanos de hielo á la altura de Terranova. Los vapores "Carmania" y "Niágara" encontraron varios témpanos de dimensiones colosales y el segundo de esos vapores resultó con algunas averías.

NUEVA YORK, Abril 15—Todas las informaciones recibidas confirman la magnitud del desastre del "Titanic" El vapor chocó con un enorme témpano de hielo á la altura de los grandes bancos de Terranova, y poco después empezó á hundirse. Había á bordo del vapor, 1.470 personas, las que se refugiaron en los botes salvavidas.

El vapor "Virginian", se dirige apresuradamente al lugar del desastre y espera llegar allí á las 10 de la mañana.

Durante todo el día se recibieron continuamente mensajes por el telégrafo sin hilos de los vapores llegados al lugar de la catástrofe. En cuanto al "Titanic", sus aparatos de telegrafía sin hilos dejaron de funcionar á media noche.

LONDRES, Abril 15 — La agencia del Lloyd confirma la noticia de la catástrofe del "Titanic".

Según los diarios de Nueva York, la agencia de la White Star Line anuncia que el vapor "Virginian" socorre al vapor naufragado, y que los pasajeros no corren peligro alguno.

NUEVA YORK, Abril 15 — Según un despacho recibido de Halifax por el telégrafo sin hilos, todos los pasajeros del "Titanic" se encuentran en salvo.

Las informaciones recogidas en la agencia de la White Star Line hacen ascender á 2.358 el número de los pasajeros y tripulantes que había á bordo del "Titanic".

NUEVA YORK, Abril 15—Se reciben informaciones contradictorias acerca de la suerte del "Titanic".

Despachos recibidos de Halifax, confirman el anuncio de que los pasajeros del vapor se salvaron en el "Carpathia".

De Halifax comunican que el "Virginian" tomó á remolque al "Titanic". Según un despacho recibido de Montreal, el "Titanic" se dirige á Halifax, pero con gran dificultad, y es poco probable que llegue á ese puerto.

NUEVA YORK, Abril 15—Al rayar el día se inició el trasbordo de los pasajeros del "Titanic" á los vapores que acudieron á socorrerlo. A bordo del vapor "Carpathia" hay ahora mujeres y niños procedentes de veinte botes del buque naufragado.

Según un informe oficial recibido, el capitán del "Titanic" hace esfuerzos para encallar su buque cerca del cabo Race, en la costa de Terranova; pero en Halifax se asegura que el "Titanic" ya se hundió.

NUEVA YORK, Abril 15—Se ha desvanecido toda esperanza de salvar el vapor "Titanic". Un informe recibido á una hora avanzada de la tarde anuncia que el vapor citado se fué á pique esta madrugada á las 2.20.

En cuanto á la suerte de los pasajeros y tripulantes, no se sabe nada definitivo al respecto. La agencia de la White Star Line declaró al principio que todos se han salvado en el "Virginian", pero más tarde admitió que había que lamentar numerosas víctimas.

NUEVA YORK, Abril 15 — Según despachos recibidos de Halifax, la colisión que causó la catástrofe del "Titanic" se produjo á unas 350 millas del cabo Race.

El vapor intentó llegar á Halifax, pero avanzaba muy lentamente y con gran dificultad.

La colisión fué tan violenta que se abrió un gran rumbo en las planchas de acero de la proa y el agua empezó á invadir el buque.

La agencia de la White Star Line en Halifax, asegura que es imposible que el "Titanic" se haya ido á pique, pues el vapor era insumergible.

NUEVA YORK, Abril 15—En los círculos comerciales de esta ciudad se asegura que la agencia de la White Star Line tenía desde las primeras horas de la mañana conocimiento de la pérdida completa del "Titanic", pero ocultaba la noticia, porque esperaba aumentar el importe del seguro. Es que el vapor está asegurado sólo en cinco millones de dollars, mientras que los diamantes y los títulos que había á bordo representaban por sí sólo un valor de cinco millones. El valor del vapor se calcula en diez millones de dollars.

LONDRES, Abril 15 — Según las últimas informaciones recogidas en las oficinas de la White Star Line, había á bordo del "Titanic" 350 pasajeros de primera clase, 305 de segunda y 800 de tercera, además de 903 tripulantes.

Entre los pasajeros de primera clase figuraban Mr. Hays, presidente del ferrocarril "Gran Trunk"; el mayor Archibald Butt, edecán del presidente Taft; el millonario John Astor y señora, Mr. Isidor Straus, conocido comerciante y hermano de Mr. Oscar Straus, ex embajador en Constantinopla; Mr. William T. Stead, director de la "Review of Reviews"; el contraalmirante Henry Harris y las señoras Widener, Elizabeth Chapman y Willie Carter.

El "Titanic" conducía un valioso cargamento y 3.418 bolsas de correspondencia.

NUEVA YORK, Abril 15—Un despacho recibido del cabo Race, anuncia que el vapor "Carpathia" llegó al lugar del desastre al rayar el día y encontró solo los restos de algunos botes.

Agrega el despacho que se salvaron alrededor de 675 pasajeros y tripulantes. Los primeros eran casi en su totalidad hombres y mujeres.

En la agencia de la White Star Line se persiste en creer que se han salvado todos los pasajeros de primera clase; pero hay quienes temen que hayan perecido alrededor de 1.525 personas.

Es indescriptible la ansiedad que reina en Nueva York. La muchedumbre rodea la agencia de la White Star Line y las oficinas de los diarios, esperando noticias del desastre.

NUEVA YORK, Abril 15 — El vapor "Carpathia", en el que van varios centenares de pasajeros del "Titanic", se dirige á este puerto.

El vapor "Olympic" comunica que el "Carpathia" encontró en el lugar del desastre sólo algunos botes y trozos del vapor naufragado. El vapor "California" continúa buscando á los náufragos.

De Montreal comunican que los pasajeros que van á bordo del "Carpathia" fueron salvados por el "Virginian". Este último los trasbordó al "Carpathia", el que se dirigía á Nueva York, mientras que el otro se encontraba en viaje á Europa.

NUEVA YORK, Abril 15 — En la agencia de la White Star Line se dice que es imposible calcular el número de las víctimas, pues para eso es necesario conocer el de los pasajeros recogidos por los vapores "Virginian" y "Parisian".

A una hora avanzada de la noche, los representantes de dicha agencia admitieron como probable que se habían salvado sólo 675 personas, sobre un total de más de 2.300 que conducía el "Titanic".

NUEVA YORK, Abril 15— No se tiene aún ninguna noticia exacta acerca del número de los pasajeros salvados que vienen en los vapores "Virginian" y "Parisian". Se espera siempre que esos vapores han recogido á muchos náufragos; pero Mr. Franklin, vicepresidente de la asociación internacional de la marina mercante, teme que haya que lamentar un crecido número de víctimas. Dijo que la White Star Line podría reembolsar el dinero perdido en la catástrofe, pero no las vidas.

NUEVA YORK, Abril 15—Un armador de Liverpool, quien había atravesado el Atlántico alrededor de cien veces, y que acaba de llegar en el vapor "Germania", declara que no ha visto nunca tal aglomeración de témpanos de hielo en la latitud de Terranova como en su última travesía. Reina, además, en esa región una densa neblina, y los vapores tienen que buscar pasos entre los mismos. Dice que los enormes témpanos ofrecen un espectáculo grandioso é imponente. Opina que los buques deben temer, especialmente, los témpanos que no son visibles, porque flotan debajo de la superficie del agua.

NUEVA YORK, Abril 15—Las informaciones que se reciben de varios puntos de la costa, indican que es enorme la cantidad de témpanos de hielo que flotan á la altura de Terranova. Los capitanes de algunos vapores calculan la extensión de los témpanos en setenta millas de largo por treinta y cinco de ancho. El vapor "Carmania", de la Cunard Line, que llegó ayer por la tarde, se vió rodeado de grandes témpanos y se encontraba en serio peligro. Durante varias horas tuvo que abrirse camino entre el hielo.

El vapor "Niágara", sufrió algunas averías á causa de sus colisiones que tuvo con témpanos, y pidió socorro por medio del telégrafo sin hilos, pero pudo seguir viaje sin ayuda ajena. Sufrieron también algunas averías por la misma causa los vapores "Kuena", "Lord Cromer" y "Armenian".

Se asegura que un buque velero y una barca pescadora se encuentran encerrados por los hielos.

NUEVA YORK, Abril 15—Comunican de Newhaven que en Halifax desembarcaron 600 pasajeros del "Titanic", y se trasladarán á Nueva York en vagones dormitorios.

Se hacen preparativos para el transporte de otros 800 pasajeros en vagones ordinarios.

NUEVA YORK, Abril 15—Según informaciones suministradas por la White Star Line, además de los pasajeros que el "Titanic" embarcó en Southampton, en Cherbourg se embarcaron 142 pasajeros de primera clase, 30 de segunda, y 80 de tercera.

LA GUERRA ENTRE ITALIA Y TURQUIA

DETALLES SOBRE EL COMBATE DE BUCHAMEZ

GRAN DESALIENTO ENTRE LOS OTOMANOS

CONFERENCIA DEL CORONEL GIARDINA

La última operación italiana

INFORMACIONES DE ORIGEN ITALIANO

ROMA, Abril 15 — Comunican de Tripoli, que el comandante en jefe de la expedición, recibió ayer un radiograma del general Garioni, comunicando los detalles del combate que tuvo lugar el 13 del corriente en Buchamez.

Dice el telegrama citado, que el fuerte mencionado fué ocupado en un principio tan sólo por una compañía de áscaros eritreos y destacamentos de marineros, aduaneros é ingenieros, formando un total de 250 hombres. El envío de una fuerza tan limitada fué debido á la dificultad momentánea de aprovisionar un contingente mayor y al hecho de que se tenía la seguridad de que los expedicionarios habían podido apoderarse de la posición referida sin encontrar resistencia; pero, sabedores del particular los musulmanes, enviaron al ataque del fuerte una fuerza de un millar de hombres, en la cual figuraban numerosos regulares turcos. Dicha fuerza se mantuvo alejada del fuerte, pero no dejó un momento de molestar á la sección de ingenieros que trabajaba en las obras de refuerzo de las trincheras del mismo, con tiroteos que obligaban á los expedicionarios á ponerse al amparo de los terraplenes.

El general Garioni, en vista de que la presencia de los núcleos turco-árabes, dificultaban sensiblemente el servicio de aprovisionamiento de la pequeña guarnición de Buchamez, aprovechó la relativa obscuridad provocada por el "ghibli", envió en su auxilio el resto del batallón de áscaros, apoyado por una sección de artillería de montaña, para que efectuaran una sorpresa y desalojaran á los enemigos de las inmediaciones del fuerte.

La columna de referencia salió con el mayor sigilo de las trincheras orientales del campamento de Macabez, pasó del otro lado de la bahía sin incidentes, y cayó sobre los musulmanes, tomándolo por las espaldas y el flanco derecho, mientras la guarnición del fuerte los atacaba por el frente. Fué tal el ímpetu, que después de un breve combate, en el cual fueron perseguidos á través de los fosos y médanos en que trataban de atrincherarse, que los turco-árabes tuvieron que dispersarse definitivamente.

En dicha acción, que resultó brillantísima, los turcos sufrieron un centenar de bajas, quedando muerto un áscaro, heridos otros siete, además de un marinero y un aduanero.

El general Garioni termina el telegrama manifestando que el desembarco de los materiales de la división de su mando continúa lentamente, debido á la fuerte marejada reinante y las dificultades de orden material, que son del ambiente.

ROMA, Abril 15—Informan de Tripoli que el coronel Giardina, que forma parte del estado mayor del cuerpo de expedición, dió hoy en el palacio del comando una conferencia explicativa sobre el desembarco de las fuerzas italianas en la península de Macabez, presenciando el acto los generales Caneva y Frugoni, las demás principales autoridades civiles y militares, y los representantes de la prensa.

El conferenciante, que figura entre los más distinguidos oficiales superiores del ejército, manifestó que el comando de la expedición había resuelto, desde los primeros momentos, en que la campaña se inició, la ocupación de un punto estratégico de la costa situada al Oriente de Tripoli, para formar en él una base para los torpederos que debían impedir el contrabando de guerra.

En efecto; á fines de Noviembre, se iniciaron los preparativos necesarios, pero la actitud de los árabes en Zuara y en otros puntos, aconsejaron se postergara la operación hasta Diciembre.

Mientras tanto se efectuaron numerosos reconocimientos aéreos y marítimos, á raíz de los cuales el comando general se convenció de la inutilidad de la ocupación de Zuara, á los efectos de la represión del contrabando de guerra, resolviéndose el desembarco en Macabez.

A mediados de Diciembre todo estuvo preparado para la expedición á la frontera tunecina, habiéndose organizado una fuerte columna al mando del general de brigada Bonini, pero las condiciones atmosféricas é hidrográficas impidieronle desembarcar.

Entonces el general Caneva postergó nuevamente la ejecución del plan de referencia, y, cuando estuvo en Italia concertó con el gobierno las modalidades para la nueva expedición, respecto de la cual se conservó el secreto más escrupuloso, sabiéndose que por los dislocamientos efectuados por las fuerzas musulmanas bastaban á las mismas tan sólo seis horas para que pudieran reconcentrarse de manera de hacer sumamente dificultosa y sangrienta la acción eventual de los italianos.

El orador hizo observar que el general Caneva, dando la mayor importancia á este detalle, quiso que las operaciones necesarias para que la división Garioni desembarcara y tomara posiciones, se realizaran en menos de seis horas y logró dicho objetivo debido á la admirable organización de la columna al mando de Garioni, que llevó consigo todo lo que el concepto más moderno de la táctica aplicada á operaciones de esa naturaleza hace necesario, desde los numerosísimos medios de comunicación, hasta los fortines desmontables y aparejos para la construcción de pozos Norton, parque da artillería, ambulancias completas y materiales de construcción.

La división llevaba también un numeroso destacamento de ingenieros que mientras se efectuaba el desembarco del resto de las tropas construyeron un amplio campamento atrincherado.

El coronel Giardina añadió que las noticias publicadas por una parte de la prensa extranjera, asegurando de que los italianos habían atacado á Zuara con éxito negativo, son comarrollado las operaciones en la forma en que el gobierno italiano lo comunicó.

Después de haber hablado largamente de las guerras coloniales, demostrando que los envolvimientos tácticos son muy raros, hizo observar que los italianos habían sabido efectuar, en la actual campaña, notables acciones de esa clase, como las de Fojat y Macabez y concluyó ensalzando la preparación de los lugartenientes de Caneva, el arrojo y serenidad de los jefes y oficiales y de las tropas expedicionarias, tributando, por último, los mayores elogios al generalísimo, que dijo había sido agraviado con tantas críticas y que, sin embargo, continúa dirigiendo las operaciones de la guerra "actual con la firmeza de siempre, "debiendo responder de su actuación tan sólo frente á Dios y á su conciencia".

El coronel Giardina fué calurosamente aclamado por la concurrencia y personalmente felicitado por los generales Caneva y Frigoni, y demás autoridades presentes.

ROMA, Abril 15—Anuncian de Tripoli, que varios espías indígenas informaron al general Garioni que el contrabando de guerra por conducto tunecino, que anteriormente se realizaba sobre tan amplia escala, será, desde hoy, en adelante, casi imposible, lo que desanima completamente á los musulmanes.

Se añade que en la costa de Zuara se observan todas las noches grandes fogatas, notándose que se lanzan cohetes y efectúan movimientos de luces de varios colores. Se cree que son señales combinadas entre la guarnición de esa ciudad y las fuerzas árabes dispersadas en las inmediaciones.

Según informa un radiograma del acorazado "Re Umberto", el contraalmirante Borea Ricci, comandante de la división reconcentrada en aquellas aguas, desembarcó esta tarde en Macabez, celebrando, acto continuo, una larga conferencia con el general Garioni.

ROMA, Abril 15—Telegramas de Trípoli á "Tribuna", refieren que se inició ayer la vista del proceso que se sigue contra el ex "cavas" del consulado italiano, Misaud, acusado de alta traición por haber mantenido correspondencia con los otomanos, á pesar de las grandes protestas de lealtad hechas desde los primeros momentos de la ocupación.

ROMA, Abril 15—Informan de Trípoli que el crucero "Marco Polo", que efectúa un crucero en las aguas del cabo Jussuf, envió cuatro de sus lanchas, tripuladas por destacamentos de marineros armados, para que reconocieran la costa inmediata, donde se habían notado movimientos sospechosos.

Cuando las lanchas estuvieron á poco menos de un kilometro de tierra, fueron objeto de un violento tiroteo, resultando heridos dos marineros y un sargento, levemente.

Entonces las embarcaciones regresaron rápidamente hacia el "Marco Polo", que apenas estuvieron cerca de sus costados inició un violento bombardeo, obligando á los musulmanes á desalojar los médanos, detrás de los cuales se habían parapetado, causándoles varias bajas.

EN ITALIA

ROMA, Abril 15—Continúa acentuándose siempre el éxito de la suscripción nacional para obsequiar una flota aérea al ejército, habiéndose suscripto en estos días otras importantes obladones.

Desde Varese se anuncia que se organizó en aquella ciudad un subcomité cuya presidencia fué asumida por el subsecretario del Tesoro, hon. Angel Pavía. Dicho subcomité manifestó el propósito de ofrecer al comité nacional un aeroplano que llevará el mismo nombre de la ciudad mencionada.

ROMA, Abril 15—El comité especial para la recolección de fondos para las familias de los militares caídos en la guerra actual, comunica que la suscripción iniciada al efecto alcanza actualmente á liras 4.861.004.

ROMA, Abril 15 — Informan de Florencia que salió hoy de aquella ciudad un medio batallón del regimiento 84o. de infantería que forma parte de esa guarnición, debiendo este contingente y algunos más que saldrán oportunamente de otras ciudades relevar á los reservistas que fueron licenciados en Tripolitania y Cirenaica.

Un público enorme acompañó á los expedicionarios hasta la estación tributándoles una despedida entusiasta.

ROMA, Abril 15 — Los diarios locales confirman que las embajadas de Rusia, Francia, Alemania, Austria é Inglaterra, en Constantinopla, serán próximamente recibidas por el gran visir, al cual pedirán que Turquía formule las condiciones sobre cuyas bases estaría dispuesta á tratar la paz.

En general, los órganos mencionados se manifiestan sumamente pesimistas al respecto, insinuando algunos que es necesario salir de esta situación de juegos diplomáticos, para apelar decididamente á la fuerza de las armas que es la única que en casos como el actual puede proporcionar la solución de todo incidente.

FRANCIA

SESION DE LOS CONCEJOS GENERALES

DISCURSO DE M. POINCARE

La política exterior del gobierno

PARIS, Abril 15 — Los Concejos generales de los departamentos, inauguraron hoy su período de sesiones en las respectivas capitales.

Muchos de ellos protestaron contra el proyecto de efectuar la reforma electoral en el sentido de la representación proporcional de las minorías.

En su mayor parte resolvieron suspender la sesión en señal de duelo, por el fallecimiento de M. Henri Brisson.

PARIS, Abril 15 — Telegrafían de Nancy que el jefe del gabinete, M. Raymond Poincaré, que también es presidente del Concejo general de Mosa, pronunció esta tarde, con motivo de la inauguración de las sesiones un discurso, en el cual hizo importantes declaraciones acerca de la política exterior del gobierno.

Dijo que el gobierno estaba deseoso de que nadie en Europa ponga en duda su resolución de defender los intereses y la dignidad de Francia, ni su firme determinación de mantener la alianza con Rusia y la "entente cordiale" con Inglaterra.

"Aunque sinceramente apegada á la paz, agregó M. Poincaré, Francia debe sobre todo mantenerse fuerte. La debilidad es la presa fácil de las ambiciones y de las empresas bellicosas.

"El gobierno considera que es deber suyo el mantener y desarrollar las fuerzas navales y militares del país."

Agregó M. Poincaré, que el gobierno trataría de obtener que fuese votado en tiempo útil el presupuesto para 1913, y apresurará en el Senado la discusión de las leyes referentes al impuesto sobre los créditos, y á la defensa de la escuela laica.

Además, prometió realizar la reforma electoral con una mayoría republicana.

En seguida el consejo general resolvió aplazar la sesión en señal de duelo, por el fallecimiento del presidente de la Cámara.

EL FALLECIMIENTO DE M. BRISSON

La capilla ardiente

PARIS, Abril 15—El cadáver del presidente del Consejo, M. Henri Brisson, después de ser embalsamado y revestido con su frac y su faja de diputado, fué colocado esta mañana en el ataúd instalado en el gran salón del Palacio Borbón, transformado en capilla ardiente.

El testamento de M. Brisson indica la voluntad de ser inhumado en el cementerio de Montmartre, y de que las exequias tengan carácter enteramente civil.

Llegó una delegación de la municipalidad de Marsella, que asistirá á las exequias.

El ex presidente de la República, M. Loubet, presentó esta mañana su pésame á los deudos del extinto.

EXEQUIAS DEL TENIENTE BONCOUR

PARIS, Abril 15 — Telegrafían de Bar le Duc, que se efectuaron hoy las exéquias del teniente volador Boncour, que pereció días pasados en un accidente de volación.

Se hallaban presentes el presidente del consejo, M. Poincaré, las autoridades, varios senadores y diputados [illegible] oficiales. El público era muy numeroso.

De

NACIONALES -- SERVICIO EXCLUSIVO PARA "LA PRENSA"

bando claramente que Rapi y Cuoco-lo se conocían desde hacía mucho tiempo, abrigando aquél rencorosos celos contra éste, por razones de competencia en los tenebrosos negocios que ambos realizaban.

Llegada del rey de Sajonia

ROMA, Abril 15 — Comunican de Como que llegó ayer á aquella ciudad el rey Federico Augusto de Sajonia, acompañado de sus hijos. Los augustos huéspedes pasarán una larga temporada en Cadenabbia.

Inauguración de una pinacoteca

ROMA, Abril 15 — Telegrafían de Prato, Florencia, que se inauguró hoy en aquella ciudad, presentes las principales autoridades, la pinacoteca organizada por aquella municipalidad y en la cual están reunidas obras de gran valor artístico, especialmente por lo que se refiere á las escuelas toscanas.

Pronunciaron notables discursos el honorable Antonio Vicini, subsecretario de instrucción pública, en nombre del gobierno; el senador Corrado Ricci, director general de bellas artes y el alcalde de la ciudad, quienes fueron calurosamente aplaudidos por la numerosa concurrencia.

Fallecimiento de un diputado

ROMA, Abril 15—Telegrafían de Teramo que falleció hoy en aquella ciudad el honorable José Cerulli-Irelli, diputado por Giulianova, en aquel distrito.

El extinto era persona muy conocida y estimada en toda la provincia, figurando entre los grandes propietarios de tierra.

PORTUGAL

EN LA CAMARA DE DIPUTADOS

INCIDENTE ENTRE UN DIPUTADO Y UN MINISTRO

Pésame al parlamento francés

LISBOA, Abril 15 — En la sesión celebrada hoy por la Cámara de Diputados el presidente, señor Arestas Branco, dió cuenta del fallecimiento del presidente de la cámara francesa, M. Henri Brisson, y después de pronunciar algunas palabras elogiando la brillante actuación política del extinto durante tan largos años, hizo moción para enviar un telegrama de pésame al parlamento francés, lo que fué aprobado por unanimidad.

Pasando á la orden del día se continuó tratando sobre las enmiendas al proyecto de designación de tutores para la infancia.

El diputado Santos Molts manifestó que el proyecto, en la forma en que está redactado deja entrever que se trata de la creación de nuevos empleos que gravan el presupuesto en forma inadmisible, en vista de la situación económica del país y agregó que hay que tener cuidado de que el país se de cuenta de que estos empleos se crean estando ya designadas las personas que deben ocuparlos.

El ministro de justicia, doctor Macieira, molesto por esta imputación, contestó en forma vehemente lo que dió lugar á un vivo incidente. El señor Santos Motta acompañado de varios de sus amigos abandonó la sala quedando ésta sin número.

El presidente pidió á los diputados que se encontraban en los pasillos que volvieran á la sala, pero éstos replicaron que no lo harían mientras el ministro no retirase las palabras ofensivas pronunciadas contra el señor Santos Motta y diera á éste debidas explicaciones.

Partida de Bernardino Machadó

LISBOA, Abril 15—Se anuncia que el senador Bernardino Machado, nombrado ministro plenipotenciario en Río de Janeiro, partirá á hacerse cargo de su puesto á principios del próximo mes de Mayo.

La huelga de los tejedores

LISBOA, Abril 15 — Los obreros huelguistas de las fábricas de tejidos están en desacuerdo, respecto de la reanudación del trabajo.

INGLATERRA

EL PROYECTO DE HOME RULE

Críticas de Mr. Balfour

LONDRES, Abril 15 — En la sesión celebrada hoy por la Cámara de los Comunes, Mr. Balfour, ex leader del partido Unionista, criticó acerbamente el proyecto de Home Rule presentado por el gobierno.

Condenó especialmente la parte financiera del proyecto y calificó de ridículas las garantías que el proyecto ofrece á los protestantes del Ulster.

ALEMANIA

EN EL REICHSTAG

Créditos suplementarios

BERLIN, Abril 15—El gobierno sometió hoy al Reichstag, el proyecto de créditos suplementarios, cuya votación cree necesaria para hacer frente á los gastos que originará el aumento del ejército y de la armada.

En el memorial que acompaña el proyecto, el gobierno dice que el exceso que dejará el ejercicio financiero del año en curso será de ochenta millones de marcos, superior á la cantidad indicada en el presupuesto. La modificación del impuesto á las bebidas alcohólicas producirá un aumento de quince millones de marcos en el primer año y más tarde el aumento será de treinta y seis millones por año. En el caso de continuar la actual situación financiera, no sería necesario crear nuevos impuestos en los próximos años.

PERU

ELECCIONES SANGRIENTAS

LIMA, Abril 15—En las elecciones municipales de ayer en el Callao, sólo votaron 517 vecinos.

La ciudad ofrecía el aspecto de un estado de guerra por la cantidad y movimiento de las fuerzas.

A las 9 p. m., en la calle Lima un grupo intentó asesinar al señor Alberto Secada, jefe de la Liga Independiente, haciendo disparos que causaron la muerte de su acompañante, el obrero Bernardo González.

El hecho causó indignación.

—Hoy, en el vapor "Orita" siguen viaje el cónsul señor Colmenares y familia, señor Felipe Sassone y los esposos Regis de Oliveira.

BRASIL

La representación en la Argentina

RIO DE JANEIRO, Abril 15—Los diarios publican extensos telegramas cando cuenta de las atenciones dispensadas al doctor Campos Salles.

"Jornal do Commercio" trae íntegros los discursos cambiados en ocasión de presentar las credenciales como plenipotenciario en la Argentina.

"Tribuna", en un amistoso artículo elogia calurosamente el discurso del doctor Sáenz Peña, contestando al doctor Campos Salles, y dice que el espectáculo grandioso que ofreció Buenos Aires corresponde perfectamente al festejo íntimo con que se asocian y se congregan todos los brasileños; festejo que es de afecto al pueblo argentino y de gratitud y entusiasta apoyo al canciller Müller.

Odisea de un yate — El economista Aubert

RIO DE JANEIRO, Abril 15 — Procedente de Noruega entró el yate "Sultán", que sufrió grandes temporales y empleó cinco meses en el viaje.

—"Noticia" comenta el caso de la entrada del yate "Paseo Nourmahal" donde hace tiempo viajó el millonario Dolsmer, que ha venido ahora consignado al Banco Alemán, como acreedor de aquel millonario.

—Partió para Buenos Aires el economista francés Georges Aubert.

El vapor "Vilna"

FLORIANOPOLIS, Abril 15—Llegó el vapor "Vilna", con 273 toneladas de harina, 50 bolsas de alpiste y 212 fardos de alfalfa.

BOLIVIA

La misión Pinilla — Conmemoración cívica

LA PAZ, Abril 15—El señor Luis Vallivian, actual oficial mayor del ministerio de Gobierno, fué nombrado secretario de la legación en Europa, encomendada al doctor Macario Pinilla.

Numerosos caballeros ofrecerán un banquete de grandes proporciones, despidiendo al señor Pinilla.

—El ministro de Hacienda se fué á continuar la inspección de las aduanas de la República.

Irá á Oruro, Uyuni, Tupiza, y La Quiaca.

—Se organiza una comisión de prestigiosos ciudadanos para confeccionar el programa de las fiestas cívicas del 6 de Agosto.

Regreso del presidente—El precio del cobre

LA PAZ, Abril 15—Ayer, en tren expreso, regresó de Oruro el presidente señor Villazón.

Estuvieron á recibirlo en la estación, los ministros, varios caballeros, y todo el ejército.

Al llegar al palacio, las tropas formaron en columna de honor, á pesar de la fuerte granizada que caía en esos momentos.

—El ministro de la Gran Bretaña ofrecerá hoy un banquete en honor del señor Macario Pinilla.

Asistirá todo el cuerpo diplomático.

La considerable alza del precio del cobre en Europa, ha causado grata impresión á los industriales.

PARAGUAY

El tipo del oro — Abusos de los panaderos

ASUNCION, Abril 15 — Continúa la persistencia de la lluvia desde hace seis días.

—El oro oficial para el pago de los derechos aduaneros, está á 1.550, y en plaza fluctúa de 1.500 á 1.550, algo firme.

—La dirección de aduanas trasladará sus oficinas al local ocupado por la dirección general de rentas en la calle Palma.

—La intendencia municipal, en vista de los abusos de algunos panaderos, reglamenta el peso del pan.

Comunicaciones con la Argentina

ASUNCION, Abril 15—La dirección de correos de ésta no se explica lo que ocurre en la retrasmisión de telegramas en Formosa, pues no solamente tiene un sinnúmero de reclamaciones por despachos particulares no llegados á su destino, sino que muchos oficiales y urgentes, tampoco se han recibido por el destinatario.

Convendría que la dirección de telégrafos de la Argentina investigara lo que ocurre.

La exportación de tabaco

ASUNCION, Abril 15 — En el primer trimestre de este año, se exportaron por la Asunción, 2.267 fardos de tabaco, con 196.544 kilos.

Hoy los precios de los tabacos para la exportación son: de pito, 17.25 los diez kilos; media, 18.25; regular, 19.25, buena, 22.25; doble, 23; pará, 28; pará especial, 28.

REPUBLICA ORIENTAL

EL ASUNTO DE LOS ESTUDIANTES

Asistencia á las clases

ACTITUD GUBERNATIVA

MONTEVIDEO, Abril 15 — El conflicto suscitado hace quince días entre las autoridades universitarias y los estudiantes de la sección de enseñanza secundaria, puede darse como momentáneamente resuelto.

La solución encontrada por el doctor Lapeyre, parece la más acertada, pues al pedir su excusación temporal del cargo de decano, dará lugar á que los universitarios se calmen.

Mientras tanto, se aclarará á quién corresponde la investigación solicitada por el levantamiento titular.

Una vez realizada, habrá transcurrido un lapso de tiempo suficiente para que la calma vuelva á los espíritus.

Lo más esencial está resuelto, y es que los estudiantes volvieron hoy á las clases.

MONTEVIDEO, Abril 15 — En los círculos universitarios se propala la versión de que la huelga de estudiantes fue instigada por el presidente de la República, aconsejado por el rector de la universidad.

Según esa versión, el señor Batlle y Ordóñez y el doctor Williman, son antilapeyristas; pero no pudieron combatir de frente al lectino de preparatorios, porque al primero se lo impedía su cargo de presidente y al segundo el de universitario.

El señor Batlle y Ordóñez es partidario de todas las huelgas, muy especialmente de las de estudiantes.

Se recuerda que toda su vida ha sido enemigo irreconciliable de la universidad.

Su ideal es la supresión de la sección de preparatorios.

En cuanto al doctor Williman no se manifiesta partidario del doctor Lapeyre.

Ahora surge otra dificultad: ni al presidente de la República ni al rector de la universidad les es grata la candidatura del profesor Montevérde, para decano, porque es nacionalista.

Es opinión general en los círculos universitarios, que el doctor Lapeyre no volverá á ocupar el decanato.

El aniversario de los Treinta y Tres —Inauguración de un teatro

MONTEVIDEO, Abril 15 — En todos los círculos se censura la conducta del gobierno, que, á pesar de faltar sólo tres días para el aniversario del desembarco de los 33 patriotas, nada ha preparado para rememorar el glorioso aniversario, que pasará inadvertido.

—En la primera quincena del próximo Mayo se procederá en la ciudad de San José á la inauguración del nuevo coliseo.

El edificio, cuya construcción se ha terminado ya, se alza en las proximidades de la plaza Treinta y Tres y es muy amplio.

En el acto de la inauguración harán uso de la palabra los señores Juan Zorrilla de San Martín y Daniel Martínez Viguet.

De ésta concurrirán numerosas personas, especialmente invitadas.

—Celebró sesión el Senado y se ocupó de asuntos de muy relativa importancia.

El partido nacionalista—Salida del crucero "Glasgow"—Dragado de un canal—La Federación Obrera.

MONTEVIDEO, Abril 15—Renunciaron los miembros del comité nacionalista de propaganda, últimamente electos.

—Se suspendió la anunciada asamblea nacionalista que debía efectuarse en Batoví, departamento de Tacuarembó.

—El crucero inglés "Glasgow", que zarpó para el Rosario de Santa Fe, se dirigirá luego á Bahía Blanca, de donde emprenderá viaje á Gibraltar.

—Fallecieron los señores Juan Bocalandro y Juan José Obiria.

—Celebró sesión esta tarde la nueva comisión asesora de la oficina internacional universitaria.

Se ocupó de los asuntos relacionados con el próximo congreso que se realizará en Lima.

—Con toda actividad se continúan los trabajos de dragado del canal Almirón.

Se ha eliminado ya el alto fondo que se había formado en la parte Norte.

—Se continúan anondando las rencillas entre los miembros dirigentes de la Federación Obrera.

La junta de administración militar—Suicidios

MONTEVIDEO, Abril 15—Toca á su fin la inspección que en la junta de administración militar lleva á cabo desde hace tiempo el jefe de sección de la contaduría general.

El informe respectivo será presentado al ministro de Guerra y Marina, esta semana.

—Procedente del Salto llegó el comandante general de la zona Norte de la República, general Sebastián Bouquet.

—En esta semana llegá también el general Pablo Galarza, jefe de la zona militar número 2.

—Falleció la señorita Rosa Curcio.

—Se suicidaron esta tarde la señorita Eva Paulocí, de 20 años de edad, y José Duro García, español, soltero, de 27 años.

La difteria—Los liceos departamentales—Incidente personal terminado—Vacunación y revacunación.

MONTEVIDEO, Abril 15—Toma proporciones alarmantes la difteria, en varios departamentos.

En Fray Bentos, entre los atacados figuran el jefe político, señor Mariano Larrobla, su esposa y los sirvientes de la casa.

—Los liceos departamentales se han iniciado bajo los mejores auspicios.

La inscripción de alumnos ha sido mucho más elevada de la que se había previsto.

El total alcanza al doble casi de la inscripción en ésta.

Como comunicó oportunamente, en todos los liceos se han inscripto numerosas señoritas.

—Se arregló satisfactoriamente el incidente personal entre el capitán de navío Jorge Bayley y el coronel Manuel Dubra.

—Fué llevada hoy al ministerio del Interior, la reglamentación de la ley que declara obligatoria, en todo el territorio de la República, la vacunación y revacunación.

Pro revolucionarios mexicanos—Buques de guerra brasileños

MONTEVIDEO, Abril 15—Los elementos libertarios de esta capital, constituyeron un comité Pro revolucionarios mexicanos.

—Falleció el señor Juan Carlos Pintos.

—Reina mal tiempo, con viento Sudoeste y frecuentes chubascos.

La temperatura está baja.

Las aguas del estuario están crecidas y muy agitadas.

—Procedentes de la Asunción, llegaron los buques de guerra brasileños "Matto Grosso" é "Itajuka".

—Falleció el señor Simón Oyhenart.

CHUBUT

PROPAGANDA AUSTRALIANA

Emigración de pobladores

GAIMAN, Abril 15 - El diputado australiano, honorable Buonfield, salió hace días para ésa, con intención de trasladarse á Chile, para continuar la propaganda entre los británicos en favor de la colonia Victoria, en Sud Australia.

Volverá dentro de algunos meses, con un vapor apropiado, para recoger las personas que piensan emigrar.

Hace días que se afirmaba que 400 serían los que abandonarían esta colonia; pero parece que no llegan á 100.

—La tifoidea se halla en estado estacionario.

En la semana pasada hubo una defunción.

Ha sido trasladado á la casa de aislamiento un nuevo enfermo.

Esta sala se encuentra en medio del pueblo, lo que constituye un peligro para el vecindario.

Se espera la ayuda del gobierno para la construcción del hospital.

Gaimán es el primer pueblo que encuentran los que vienen de la cordillera, y pueden hallar los pacientes los primero sauxilios médicos.

Provisión de agua—Construcción de un hospital—Cambios en la administración.

PUERTO MADRYN, Abril 15 — Subscripta por el vecindario, se elevará al Presidente de la Nación una petición, en la que se le solicita una perforadora para dotar de agua á esta población, que carece de la cantidad suficiente para sus necesidades.

Se cree que se obtendrá, dado que el primer magistrado demostró interés por el adelanto de estos territorios.

—Se prosigue con buen resultado la recolección de fondos para la construcción de la sala-hospital.

La comisión de señoras que tiene á su cargo la tarea, se muestra entusiasta por el excelente resultado hasta ahora obtenido, lo que prueba que existen sentimientos humanitarios.

El gobierno nacional debe acordar la insignificante suma pedida al Ministerio del Interior, por intermedio de la gobernación, dos veces, sin resultado hasta ahora.

El local ocupado por la subprefectura, se encuentra en un estado tal, que es un peligro, pues si se produce un nuevo temporal, como días pasados, se derrumbará.

Es tiempo de que el Ministerio de Marina ordene que se refaccione ó mande construir una nueva casa, lo que sería lo más acertado.

La gobernación propuso al ministerio para secretario de la misma, al jefe de policía, señor Justo Alsua.

Ha sido ascendido á jefe de policía, el comisario inspector, señor Ricardo Casas, y en lugar de éste al comisario, señor Juan Chamartín.

Con motivo del próximo retiro del jefe de correo local, señor Francisco Mercevich, el comercio le entregará una medalla de oro, como recuerdo de sus buenos servicios, prestados durante cuatro años.

—Persiste la sequía

—Es esperado el vapor "Mitre".

La vialidad dificultada—Petición del vecindario

COLONIA SARMIENTO, Abril 15 —El vecindario de esta colonia prepara en este momento una petición que dirigirá al Ministro de Obras Públicas de la Nación, en el sentido de que se favorezcan los intereses de todo el vecindario, con la construcción de un puente sobre el río Senguer, que pasa por el centro de esta colonia, ya proyectado por el gobierno y estudiado por los ingenieros Carlos Bell, en el año 1909, y Gutiérrez, en 1910.

Esta obra sería de sumo beneficio, tanto para el vecindario, que mejoraría su situación, como para el mismo gobierno, que valorizará todos los campos fiscales de los alrededores, y, al mismo tiempo, favorecerá los intereses de la colonia San Martín y también la de Buen Pasto, que dan sobre la línea telegráfica que pasa por ésta para el Neuquén.

Los pobladores de la colonia San Martín tienen que dar una vuelta, aproximadamente, de treinta leguas, para trasportar sus frutos al puerto de embarque, pasando por el río Mayo y dando vuelta por el Senguer, para continuar por el Hermoso.

En el camino real de este pueblo á la futura estación en Cerro Negro, hay algunos zanjones que necesitan alcantarillas.

—Se hará mañana la inauguración del motor Charrat Forr, en el lote número 111, para saturar los tarros.

—En breve se habilitará para el servicio público, una nueva estación del ferrocarril, próxima á terminarse.

—Se asegura que el Poder Ejecutivo solicitó informes sobre la prolongación de la línea férrea hasta Paso de Indios, que es una necesidad de las más sentidas.

MISIONES

Fomento de cultivos—Los medios de trasporte—El edificio escolar

CONCEPCION, Abril 15 — Mucho interés está despertando el cultivo del algodón en los colonos de Concepción, al conocer su alta cotización en Barcelona.

Se han remitido muestras al director de inmigración, de esta fibra, y del arroz, que se está cosechando actualmente, que es de especial calidad.

El comercio está decidido á fomentar la agricultura de una manera eficaz.

Las buenas tierras de ésta, prometen dar el resultado deseado.

Se impone la creación de un Banco agrícola para dar vida á estas regiones, que permanecen olvidadas por la falta de fomento verdadero y ayuda al colono.

La vialidad es otro problema. Se impone la construcción de un ramal férreo á ésta, dada la importancia del comercio, que se ve privado de ese medio de trasporte. Aquél abaratará la vida y traerá el desarrollo de los capitales hoy paralizados.

Se proyecta en estos momentos una sociedad cooperativa que se dedicará al desarrollo de la agricultura y de una empresa de trasportes con automóviles.

El radio de acción sería entre la estación Apóstoles y Concepción.

Se dedicará al trasporte de pasajeros y carga.

Los autores del proyecto, señores J. Rodríguez López, Alberto Rarier y Joaquín Igoa están confeccionando los estatutos.

—Al contratista del edificio escolar en construcción, no se le pasa desde Agosto, por lo que le es imposible continuar la obra.

Ha pedido, reiteradas veces, la presencia de un inspector, al Consejo Nacional de Educación, para recibir los trabajos, pero no llega.

PAMPA CENTRAL

Romerías españolas — Cosecha de maíz

PARERA, Abril 15—Los días domingo, lunes, martes y miércoles de la semana pasada, se realizaron romerías españolas, con todo éxito.

La concurrencia fué numerosa y reinó mucho entusiasmo.

Concurrieron familias y caballeros de Quetrequen, Simson, Realicó, Ingeniero Luiggi y Rancul, lo que dió más brillo á las fiestas.

El variado programa se cumplió en todas sus partes.

Una comisión de damas y señoritas distribuyó medallas conmerativas y tuvo á su cargo el bazar-rifa.

Durante las cuatro noches se quemaron fuegos artificiales.

La banda de música local amenizó las fiestas y fué objeto de aplausos.

El 21 se dará un baile en honor de la comisión de damas y señoritas.

—Se empezó la recolección del maíz en esta región, con muy buen rendimiento.

—Ha llovido regularmente, lo que ha beneficiado los campos y sembrados, que se encuentran en buen estado.

—Se está preparando la tierra para la siembra de trigo y lino.

—Para ésa salió el señor Pedro Barrio.

CHACO AUSTRAL

Sociedad Rural—Servicios de correos y telégrafos

RESISTENCIA, Abril 15 — Los principales ganaderos iniciaron la formación de una sociedad Rural, con asiento en Resistencia.

Reina entusiasmo entre los adherentes y se espera que la iniciativa sea provechosa para el fomento de la ganadería y la agricultura.

—Los servicios de correos y telégrafos son muy deficientes, por el atraso de los trenes del ferrocarril Provincial de Santa Fe y por el mal estado del cable á Corrientes.

SANTA CRUZ

Exportación de carnes conservadas—El puerto de Gner Aike

RIO GALLEGOS, Abril 15—Hoy saldrá con destino á Punta Arenas el vapor inglés "Broderick", que seguirá luego viaje para Europa.

Este buque lleva sesenta mil capones faenados en el frigorífico de la capital del territorio.

—Ayer hizo el gobernador, doctor Lisandro, una excursión en automóvil hasta Gner Aike, para visitar las obras del puerto del mismo nombre.

Inmediatamente se ha dirigido al ministerio para pedirle que se activen los trabajos á fin de que quede terminado á fines de Octubre.

Es una obra muy importante, llamada á prestar grandes servicios.

NEUQUEN

Las necesidades del territorio—Asuntos escolares

CHOS MALAL, Abril 15 - Es esperado el secretario privado del ministro del Interior, señor Navarro Monzó, quien viene en misión oficial, para estudiar las necesidades y marcha de los territorios del sur.

La población se prepara para recibirlo.

Se nombrarán dos comisiones, las cuales trabajarán con toda actividad.

Muchas necesidades hay en esta población y en todo el territorio, que el secretario observará personalmente, y tendrá base suficiente para su informe, que presentará al ministro, á su regreso.

Se espera la resolución del Consejo Nacional de Educación, sobre la fusión de las escuelas locales en una mixta superior solicitada por la inspección seccional.

Actualmente funcionan con toda regularidad una infantil de primero y segundo grados y otra elemental de tercero á sexto grados.

Entre las dos hay más ó menos 200 alumnos.

Cada día es mayor la afluencia de alumnos de la campaña, de un radio de más de treinta leguas.

También se espera el pronto nombramiento de otro maestro, ya propuesto, para el quinto grado, pues actualmente el director atiende el quinto y sexto.

Investigación de un crimen

TRICAO MALAL, Abril 15—Descontento causó en el vecindario, el sumario instruído al ex director de la escuela de Canga Huinganco, señor Alberto Mejías, durante la ausencia del juez letrado, por el alevoso homicidio del empleado de policía local, señor José Pecoretto, cometido hace quince meses.

El juez letrado, doctor Enrique Zinny, ordenó al comisario de Chos Malal, señor Emilio Baylac, la instrucción de un nuevo sumario.

Se espera de la rectitud del juez y del sumariante, impida que quede impune este delito.

Inauguración de clases

LONCOPUE, Abril 15 — En viaje para el Sur del territorio, pasó el inspector de escuelas.

—En las escuelas números 16 y 29, se inauguraron las clases en su oportunidad.

RIO NEGRO

Viaje de ingenieros

SAN ANTONIO OESTE, Abril 15—Llegaron del lago Nahuel Huapi, los ingenieros Guido Jacobacci y Baley Willis, con sus respectivas familias.

Los ingenieros agrónomos Julio Carrié y Alfredo Bacigaluppo, que practicaban estudios en el departamento 25 de Mayo, los han terminado y regresaron á ésa.

CORRIENTES

ELECCIONES PROVINCIALES

CORRIENTES, Abril 15 — Datos suministrados por la oposición, dan como asegurado para los liberales opositores dos bancas en la Cámara de Diputados provinciales, en la elección realizada ayer.

EMPEDRADO, Abril 15—Se realizaron las elecciones de diputados provinciales, tranquilamente.

Sufragaron 1.504 ciudadanos por la lista de la coalición, y 88 opositores.

TUCUMAN

La defensa antipalúdica—El presidente del consejo de higiene—La ciencia y la política.

TUCUMAN, Abril 15—Conversé extensamente con el doctor Vallejos, presidente del consejo de higiene, con motivo de las declaraciones que trasmití, hoy, á "El Diario del Norte", á propósito de la defensa palúdica, cuya acción él considera estéril, por la forma en que actualmente se practican los trabajos.

Sostiene que la partida votada por el Congreso para este fin es insuficiente é ineficaz el sistema empleado.

Opina que dicha suma apenas si bastaría para Tucumán, donde el mal tiene tan vastas proporciones; pero ya que las cosas se han efectuado con tanta falta de tino, sería acertado reconcentrar los elementos de que se dispone, sobre una zona determinada, y no salir de ella hasta que no se palpen sus efectos benéficos.

En Monteros y Famaillá, el paludismo se ha desarrollado de tal modo que el porcentaje de defunciones en la niñez, sobrepasa extraordinariamente á la natalidad.

Ambos puntos son un verdadero vivero infeccioso de ese mal, que tiene enferma á la población en un 80 por ciento.

Si se tuviera la buena idea de hacer converger aquí los elementos distribuídos en distintos puntos, que se esterilizan lamentablemente, al fin se podría señalar un caso, siquiera, en que el mal ha sido combatido eficientemente.

"Yo no he dicho, continuó, que el doctor Esteves fracasaría. Siendo éste un empleado dependiente directo del consejo de higiene, cuyas órdenes debe seguir al pie de la letra, no es á él, pues, á quien podría hacerse esa imputación."

Censuró, asimismo, el doctor Vallejos, que se haya violentado la autonomía de la provincia, prescindiendo de ella en la defensa palúdica, cuando su intervención era indispensable para su mejor éxito.

Concluyó diciendo, que la defensa palúdica debe hacerse á base científica y no á base política, como hoy ocurre.

Los ferrocarriles nacionales — Junta de excepción de Monteros—La invasión de fuerzas santiagueñas.

TUCUMAN, Abril 15 — Todos los damnificados se preguntan si dentro del programa presidencial no existe el propósito de mejorar los ferrocarriles del Estado, particularmente el Central Norte, cuyos servicios no pueden ser más deficientes y su estado interno una verdadera calamidad.

—Se censura que la junta de excepciones de Monteros, se encuentre sin presidente hace bastante tiempo, lo que entorpece su funcionamiento, con perjuicio para los interesados.

—Un diario local censura al gobierno por no tomar medidas para repeler las invasiones de fuerzas santiagueñas.

El viaje del Ministro del Interior

TUCUMAN, Abril 15—Al pasar por ésta, en dirección á Salta, el ministro, doctor Gómez, acompañado de su esposa, la banda de música provincial, los cuerpos de la guarnición y el de bomberos, obedeciendo órdenes superiores, concurrieron á la estación.

Al llegar el tren, con aplausos, se saludó al doctor Gómez, el que en compañía del gobernador y los ministros, señor Poviña y Posse, y el señor Tiburcio Padilla, se dirigió en la carroza oficial á la casa de este último caballero.

El ministro recorrió las principales calles de la ciudad, y se mostró admirado de sus progresos.

Visitó la casa histórica, la de gobierno y los principales edificios.

Regresó inmediatamente á la estación, donde se embarcó para Salta.

Entre los caballeros que concurrieron á la estación del Central Argentino, á recibir al Ministro del Interior, se hallaban el gobernador, los ministros de Gobierno y de Hacienda, los señores Brígido Terán, Eduardo Paz Tiburcio Padilla, Julio M. Terán, general O'Donnell, juez federa, doctor Reni, y Ernesto Padilla.

Concentración de conscriptos—Estragos del paludismo

VILLA ALBERDI, Abril 15 — La concentración de conscriptos de la clase del 91, que terminó ayer, dió el siguiente resultado: presentados, 278, infractores, 41; inútiles, 48, servicios auxiliares, 46; exceptuados por los incisos B y C, 74.

Conscriptos que fueron declarados inútiles por defectos físicos por el doctor Paso, en segunda del examen, el doctor Viñoles los declaró aptos para todo servicio.

El comandante dispuso su inmediata incorporación.

Fueron destinados 114 al batallón 17o. de infantería 10 á la escuela de tiro, 8 al 5o. de caballería, 17 al 2o. y 5o. de artillería, 1 al cuerpo de gradados á caballo, que pidió 184. Faltan 11 soldados para ese cuerpo.

La talla, en general, es de 1.68, que no alcanza á la reglamentaria.

Esos van para Catamarca, en depósito, para reemplazantes.

El distrito no cubrió el contingente necesario, debido al porcentaje de inútiles.

Parieron para Catamarca, el comandante Amarante y el capitán González Martínez, y para ésa el doctor Enrique Viñoles.

—El paludismo recrudece en forma alarmante.

Se han declarado numerosos casos de fiebre estivo-otoñal, la más grave de todas.

Continúa acéfala la dirección regional de la defensa antipalúdica.

CATAMARCA

Los servicios ferroviarios

CATAMARCA, Abril 15 — El vecindario del Oeste de la provincia reclama empeñosamente que se conviarta en estación la casilla del correo del ferrocarril Argentino del Norte, que sirve de embarque y descarga de las mercaderías de comercio en los departamento de Belén y Santa María.

Actualmente las mercaderías que llegan en carro, permanecen á la intemperie, por falta de galpones.

SALTA

LA LEGISLACION ELECTORAL

Petición de radicales é independientes

SALTA, Abril 15—El vicepresidente en ejercicio de la presidencia del comité provincial del partido Radical, señor Pablo Saravia, dirigió una nota al gobernador de la provincia en la que le da cuenta de que aquél, interpretando el pensamiento colectivo de los correligionarios y de toda la opinión honesta, ha resuelto dirigirse á él, pidiéndole que quiera recabar de las Cámaras, con la urgencia que las circunstancias requieren, la sanción de una ley por la que se adopte para los actos electorales de la provincia la ley 8871, sobre elecciones nacionales y el padrón militar completo.

Entre otras razones y fundamentos, señala la necesidad que hay de colocar este estado en condiciones electorales que favorezcan la pureza del sufragio en estos momentos de reacción cívica, provocada al amparo de los buenos propósitos presidenciales.

"La Unión Cívica Radical—agrega—que durante un largo lapso de tiempo se ha visto obligada á mantenerse dentro de la necesaria abstención, como un signo de protesta contra la falta de garantías electorales, anhela entrar de lleno á actuar como entidad política, concurriendo á los comicios provinciales, con objeto de participar del derecho que la soberanía constitucional le acuerda."

La ley de elecciones provinciales en vigor dice que no ofrece las garantías suficientes de honorabilidad en las urnas, por causas conocidas razón por la cual el pueblo no tiene confianza ni responde tampoco á las exigencias del momento, que imponen el renunciar á toda amabilidad personal, en favor del mejoramiento de las instituciones.

—La asamblea de políticos independiente, de que informé anteriormente, reunidos en la casa del doctor Aniceto Latorre, resolvió pasar una nota concordante con la de los radicales, al gobernador, la cual fué dirigida en términos análogos á la de los primeros.

FATAL CHOQUE DE TRENES

SALTA, Abril 15—Los diarios dan cuenta de que anteanoche chocó un tren de pasajeros con otro de carga entre las estaciones Perico y Palpalá, del que resultaron siete muertos y once heridos. Se esperan detalles de este fatal accidente.

CORDOBA

El telégrafo nacional — Las sesiones legislativas—Arreglo de la deuda

CORDOBA, Abril 15 — El telégrafo nacional hoy nuevamente no está en condiciones regulares.

A este paso habrá que prescindir decididamente de este medio de comunicación.

—Ambas cámaras cerrarán esta noche el período de sesiones extraordinarias.

—El gobierno se ocupó hoy, en acuerdo de ministros, del arreglo definitivo de la deuda de la provincia.

—Se confirmó en el puesto de comisario de investigaciones al actual encargado señor Emilio Nicola.

Se estima que el nombramiento es acertado, dadas las condiciones del favorecido para tan delicado cargo.

Un hombre muerto por un tren

CORDOBA, Abril 15—Un tren del ferrocarril Central Argentino, á la altura del kilómetro 2, á inmediaciones de la estación Ferreyra, arrolló á José Cipriano Riveros, argentino, de 45 años, y hombre dedicado á las labores de campo.

El hecho ocurrió á las 3 de la madrugada, y se cree que la víctima estaba en estado de completa ebriedad.

Abandono municipal — Comida política

VILLA MARIA, Abril 15—Unánimes son las quejas contra la municipalidad, por su acción completamente nula.

El inspector municipal derrocha los caudales públicos en obras de desagüe, sin ningún criterio técnico.

La ordenanza sobre la construcción de aceras, no ha sido cumplida.

Los principales propietarios se burlan impunemente de ella.

Los caminos de acceso á esta población, están en condiciones deplorables, no obstante cobrarse impuestos exagerados.

No se sabe dónde van á parar esos fondos.

El concejo deliberante, por su desidia, también es objeto de censuras, pues nunca se reune.

Se prevé una intervención del pueblo para obligarlos á que presenten la renuncia.

—El miembro del partido Radical, señor Leopoldo R. Ceballos, dió ayer un almuerzo á un grupo de correligionarios.

Nueva línea telegráfica—Rendimiento del maíz

VARILLAS, Abril 15—Se me asegura que se ha dado principio á la construcción de la línea telegráfica de San Francisco á Villa María.

No se explica el vecindario porque no se instala una oficina telegráfica en este pueblo, que es importante y con dos estaciones de ferrocarril.

—Fué trasladado á Josefina, el jefe de la estación del ferrocarril Provincial de Santa Fe.

—Se ha dado principio á roturar la tierra para sembrar.

En estos días se empezará á desgranar el maíz, que se espera dé un buen rendimiento.

SAN JUAN

El nuevo obispo diocesano

SAN JUAN, Abril 15—Reina entusiasmo en la sociedad, con motivo de los agasajos que se hacen al nuevo obispo diocesano, monseñor Orzali.

Se le dará un banquete en el seminario conciliar y una recepción, que promete asumir grandes proporciones.

—Respecto de la información anterior sobre la publicación hecha en el asunto del colegio nacional, hoy entrevisté al profesor de dicho establecimiento, quien me manifestó que es completamente inexacta la versión del diario "Debates".

También desautoriza lo dicho en la edición de ayer, que comunicué.

LA RIOJA

ELECCIONES DE LEGISLADORES

RIOJA, Abril 15 — En las elecciones provinciales de diputados, realizadas ayer, fueron electos los señores Lucio Moreira, por la capital, Ramón B. Y. Doria, por Lamadrid; Sello Pasos, por Vinchina; Juan Escudero, por Belgrano; Ramón Llano, por Ocampo; Juan Páez, por San Martín; C. Pereira, por Chepes.

En todas las mesas presentó protestas el partido Radical, fundadas en la nulidad del acto electoral.

—Renunció el puesto de juez de primera instancia, el doctor Daniel Beausch, que lo desempeñaba en comisión.

Fué nombrado en su reemplazo el doctor Benigno Wanda.

El doctor Wanda es primo hermano del juez de primera instancia doctor J. A. Luna, lo que motivará mayores gastos y demoras á los litigantes, cuando se trate de las integraciones de la Cámara, en que son llamados en primer término los jueces de primera instancia, para integrarla.

ACTUALIDAD

La ley de los contrastes

En las elecciones del 7 de Abril, habiéndose garantido en el libre ejercicio de su derecho por el poder central, los ciudadanos de toda la república acudieron á los comicios, obraron bravamente contra los caciquismos locales, desoyendo las sugestiones y amenazas de las autoridades convertidas en caudillos políticos de la peor especie, siendo digno de notar, según lo prueban los escrutinios verificados hasta la fecha, que en las capitales y centros de mayor cultura han vencido, con raras excepciones, los partidos de oposición, prueba innegable de que en los grandes núcleos urbanos la presión y el fraude se van haciendo más difíciles.

Formando rudísimo contraste con los entusiasmos populares que provocó la citada elección, observase que el último domingo han estado desiertos los comicios de las provincias que se hallaban convocadas para la renovación de sus legislaturas. Han votado ó, hablando con mayor propiedad, han hecho el simulacro de votar los círculos adheridos desde tiempo inmemorial al presupuesto, y el resultado de tales comicios, rotunda negación de la voluntad del pueblo, no puede ser otro que el de mantener las unanimidades legislativas y la perpétua responsabilidad de los gobernadores.

La provincia que más se ha destacado por sus malos procedimientos eleccionarios, en la jornada de anteayer, es la Rioja. Allí rige una ley que manda practicar las elecciones sobre la base del padrón militar, bien entendido que debe ser el nuevo, el depurado, el que asegura el voto de todos los ciudadanos, pero esto no convenía al oficialismo, el que encontró el medio de burlar las disposiciones legales poniendo en vigor el registro militar de 1908. De este modo—asegura una protesta dirigida al Ministro del Interior—quedaron imposibilitados para votar los opositores.

De Corrientes comunican otras notas tan augestivas como la anterior: el día de la elección se hallaban ausentes el gobernador y el Ministro de Gobierno, sin haber delegado el mando, el

votar los fondos necesarios, agregó otro diputado, "se requiere tener previamente los estudios de ingeniería sanitaria que son esenciales, y por el momento, lo que se hace es repartir quinina, que se toma ó no se toma".

A los tres meses de haberse denunciado esas deficiencias fundamentales, las cosas siguen en el mismo estado, pero con caracteres que seguramente no sospechaba el diputado autor de esas afirmaciones. Se puede repetir que se reparte quinina, que se toma ó no se toma, pero únicamente entre los que acuden á buscarla á los trenes que pasan. Y para sanear el terreno, se desagotan los charcos con escobas de yuyos!

Se está jugando con la salud de las poblaciones, y con los recursos del tesoro. Seiscientos mil habitantes, según los informes oficiales, sufren los efectos del paludismo, que los inutiliza y destruye. La zona afectada, abarca una extensión de 350.000 kilómetros cuadrados de superficie, que comprende la casi totalidad de las provincias de Jujuy, Salta, Catamarca, Tucumán y La Rioja. Como se ve por la nómina, el hecho de que la mayor parte de esas provincias cuenten con escasos recursos, justifica que la nación haya tomado á su cargo, para evitar demoras perjudiciales, no sólo la dirección, sino también las erogaciones que causa la defensa de la salud pública.

Ante la perspectiva de que los resultados de la campaña no correspondan á los sacrificios pecuniarios, como ya se previó en el debate parlamentario, se impone que el Poder Ejecutivo haga oir su palabra sobre este asunto tan grave para el país. En atención á su misma importancia, conviene que prescinda en las explicaciones que debe á la opinión, de las generalidades que en numerosas ocasiones se han aducido, y que no satisfacen, porque nada concretan. La verdad, es lo que se reclama; y esa verdad, puede encerrase en las siguientes fórmulas: ¿Qué cantidad de dinero ha invertido la Nación, hasta la fecha, en la defensa contra el paludismo? ¿Cuáles son los trabajos que se han llevado á cabo? ¿Hay estadísticas sobre el movimiento de la enfermedad? Y si las hay, cómo debe haberlas, ¿cuáles son sus revelaciones? ¿Cuál es el programa de ingeniería sanitaria, que han adoptado las autoridades para la profilaxis? ¿Cómo se lleva á la práctica? ¿En qué forma está organizada la fiscalización de los trabajos? El éxito definitivo, ¿es obra de largo tiempo? ¿Qué cantidad se necesitará invertir anualmente?

El gobierno está en el deber de dar su opinión franca sobre todas estas cuestiones. Los asuntos de interés general, en que están comprometidos la salud pública y los dineros del pueblo, deben ser ampliamente dilucidados. No se debe repetir el caso, de que una de las cámaras del Congreso vote los recursos, sin tener los datos necesarios para ilustrar su sanción.

Hay que atribuir á la suerte de la defensa contra el paludismo, la gran importancia que realmente tiene. El gobierno, al considerarla, debe recordar las siguientes palabras que para urgir la sanción de los recursos, pronunció en la Cámara el presidente del Departamento Nacional de Higiene, en su calidad de diputado: "La República se encuentra absolutamente indefensa bajo el punto de vista sanitario. Vamos á ver, señor presidente, quien aceptará la responsabilidad del desastre, cuando el desastre venga, y el pueblo, en su desesperación amenazante, reclame, y sepa que él se originó, porque el Congreso deliberadamente no quiso votarle los fondos necesarios para la defensa". Como se sabe, todos los recursos que se pidieron, fueron votados.

LA SITUACION DEL PARAGUAY

EL MOVIMIENTO JARISTA

RUMORES DE CHOQUES

Los socorros argentinos

RETORNO DE LOS COMISIONADOS

(De nuestros corresponsales, por telégrafo)

HECHOS DE ARMAS

Asunción, Abril 15 — Se habla de una pequeña escaramuza entre un destacamento de las avanzadas del gobierno y los jaristas que había del lado de San José é Ibitimí.

También llegan noticias, más ó menos fidedignas, de que un caudillo radical se apoderó de San Ignacio de las Misiones, con su guarnición y caballada.

El jefe político desmiente la noticia, dada por un diario local sobre un reciente combate en Ibitimí entre fuerzas del gobierno y de Jara.

—De un momento á otro se esperan importantes noticias sobre operaciones de guerra por el lado de Tebicuary y Villa Rica.

SOCORROS ARGENTINOS Y URUGUAYOS

Está definitivamente fijada para mañana la partida de las damas argentinas en el vapor "Guaraní".

La comisión uruguaya de auxilios continúa siendo agasajada y llenan generosamente su cometido.

Esta mañana monseñor Terrero, asistido por el vicario general, doctor Roa, ofició una misa en el orfanatorio de la sociedad Protectora de la Infancia.

Asistieron las señoras de Quintana y de Pellegrini y la señorita Eguzquiza, el contraalmirante O'Connor y el comandante Storni, la comisión directiva de esa sociedad y numerosas familias y caballeros.

Como se hubiera recibido en estos días en ese asilo una criatura de tres meses, procedente del Chaco, sin que se conozcan sus padres y suponiéndose que no había recibido ningún sacramento, se aprovechó la oportunidad y fué bautizada.

Fueron padrinos la señora Carolina Lagos de Pellegrini y el contraalmirante O'Connor.

Se le bautizó con el nombre de Carolina de los Angeles Iglesias.

Las damas argentinas hicieron muchos donativos al asilo y á los asilados.

CANDIDATURAS PRESIDENCIALES

Algunos diarios locales publican los nombres de los candidatos á presidente de la República.

Se hace figurar en las listas los nombres de los señores Manuel Gondra, Eduardo Schaerer, Manuel Franco y doctor Héctor Velázquez, pero en los círculos políticos se afirma que tales vaticinios son aventurados, pues aun cuando entre los altos dirigentes políticos estaría ya acordada la candidatura se guarda completa reserva hasta el momento oportuno en que la comisión directiva del partido Radical la haga pública oficialmente.

Los diarios publican el acta de la declaración del fusilamiento de una criatura de quince años de edad, realizado por fuerzas coloradas, el 20 de Marzo último.

—"El Diario" reproduce los artículos de LA PRENSA relativos á la actual situación del Paraguay.

—Mañana regresará á ésta el transporte "Uruguaya".

EL PARTIDO RADICAL

La comisión directiva del partido Radical celebró ayer una sesión preliminar.

En vista de que los señores Gonzá[lez] Navero, Gondra, Franco, Schaerer, Zubizarreta y Velázquez ocupan [cargos] políticos, que les impiden ac[tuar en] la comisión directiva del par[tido], [resolvió] presidente al doctor [Ramón] Indart, secretario al señor [Ramón] Soler y tesorero al señor [Ramón] Gondra.

JUICIOS SOBRE LA ARGENTINA

El órgano oficial, "El Diario", publica en el número de hoy, un artículo, con el título de "La hidalguía argentina", con motivo de anunciar que mañana regresa al seno de la metrópoli del Plata, la delegación de damas bonaerenses, acompañada del prelado monseñor Terrero y la comisión médica del mismo país.

Dice que han sido portadores de una doble y benéfica misión de caridad para las víctimas, y de confraternidad para los pueblos, misión altamente humana y á la vez divina, con tanto acierto confiada á la inagotable bondad del corazón argentino y enaltecedora por los prestigios de una religión de amor.

Los auxilios y consuelos que han prodigido á manos llenas, para mitigar los dolores y las desgracias de nuestra sangrienta contienda, á nombre de la culta sociedad argentina, y bajo los auspicios de su magnánimo gobierno, han descendido como celestes bendiciones sobre nuestros hogares enlutados y nuestros lacerados corazones, cicatrizando, al mismo tiempo, las heridas de los cuerpos y derramando el bálsamo del cariño en todas las almas ávidas también de un lenitivo á su inmensa pesadumbre.

El pueblo paraguayo conocía la generosa hidalguía del alma argentina, y sabía de lo que es capaz en todas las grandes ocasiones en que el dolor ajeno hace vibrar sus fibras exquisitas y sensibles.

Le ha visto acudiendo presurosa y solícita en auxilio de todas las catástrofes, aún de los pueblos remotos, do quiera la adversidad proyecte su siniestra sombra. Y si por ella fuera no quedaría un rincón sobre la tierra que no alcanzara su mano pródiga y generosa.

Así, por ejemplo, cuando el pavoroso terremoto de Chile, sus auxilios fueron tan rápidos y admirables que llegaron á Valparaíso antes que los reunidos y preparados en Santiago, hasta inmediata, separada sólo por algunos kilómetros de la ciudad destruída.

Algo semejante ocurre en nuestro caso. Apenas se había extinguido el estruendo de los cañones, y aun se recogían los heridos de los campos de batalla, cuando ya llegaba el anuncio de los abundantes y expontáneos socorros organizados para las víctimas en el país vecino, y ni siquiera se había difundido la noticia, cuando ya llegaba la primera remesa procedente de Corrientes y encomendada al señor Enrique Roibón, delegado del subcomité local, la que fué seguida de la numerosa y caracterizada delegación médica que nos honró con su visita la semana pasada, siendo portadora, como se sabe, de muy valiosos elementos sanitarios y de socorros de toda clase.

Este alto exponente de la hidalguía argentina, ha culminado luego de modo por demás grato y significativo, en la venida de la selecta delegación de damas de la más alta figuración en el seno de aquella culta sociedad, verdaderos heraldos de una nueva era de acercamiento moral, de mutua, compenetración y de sinceras y generosas expansiones.

Estos dos pueblos afines, hermanos en la raza y en el heroísmo, tenían que encontrarse y reconocerse al través de sus comunes vicisitudes y á despecho del error humano.

Vinculaciones enteras y corrientes más poderosas y fuertes que la vana voluntad de los hombres, enlazan sus destinos, y perdurarán en las edades, y sólo la insensatez ó el extravío pudo atentar en horas que todos deploramos contra tan altos y manifiestos designios, aunque sin extinguir lo que no puede, el hondo sentimiento de la solidaridad, que reside entretanto en el alma de ambos pueblos del Plata.

Esos vínculos son tan firmes, que han resistido el trueno de los cañones y han sobrevivido á la vicisitudes de un largo período de gestaciones en el alma popular.

Los gobiernos que alguna vez han desconocido esos comunes destinos é intereses, han ido contra la corriente de la historia y han violentado el sentimiento nacional en ambos pueblos.

Hoy, que libres de trabas, éstos gravitan hacia sus polos naturales, señalando la confraternidad, histórica y geográficamente necesaria de los pueblos del Plata, es justo recordar, á modo de homenaje de nuestra gratitud, los actos inolvidables que jamás se eclipsarán de nuestros recuerdos y guardarán para siempre nuestros corazones.

Uno es el acto supremo del desprendimiento del Uruguay al devolvernos los trofeos y las banderas de la guerra, en prenda de cariño y amistad, ahorrando hasta el recuerdo de los días luctuosos de un pasado que á todos nos parece ya remoto.

Otro lo constituye el gallardo trofeo del pueblo argentino, que se ha asociado en ocasiones memorables á la glorificación de nuestros guerreros actores de la misma lucha, borrando también hasta el recuerdo de los choques de un día infausto, ha mucho tiempo extinguido en el alma de nuestro pueblo, que ha olvidado los rencores fugaces, y sólo conserva el culto de los grandes heroísmos.

Es que esos pueblos se han sentido hermanos nuestros y nos han tendido la mano para redimirnos de nuestro dolor.

Ellos son también los que acuden con su óbolo generoso á remediar nuestras desgracias domésticas en estas horas de desolación y á sellar con este nuevo rasgo de fraternal cariño esa comunidad indestructible de afectos, de intereses y de tradiciones. Y en este concierto feliz se destaca con relieves preeminentes la figura de las nobles damas argentinas, genuina representación de esa patria de las sublimes abnegaciones, que tiene páginas para todas las glorias, un asilo para los infortunados y un consuelo para todas las lágrimas.

La misión de la delegación argentina, representada por sus damas, por sus prelados y por sus médicos, y secundada por sus autoridades, deja una huella profunda é indeleble en el corazón del pueblo paraguayo y agrega una página de oro en el libro de la historia de la confraternidad americana.

Una misión semejante reviste contornos sobrehumanos y es digna de la bendición de los pueblos y de los cielos.

Respetando los deseos manifestados por las señoras de la comisión, ni el gobierno ni las damas paraguayas han podido exteriorizar en una forma pública y solemne, como aquellas se merecen, los sentimientos de gratitud de que son justamente acreedoras, ya que mantienen el propósito, expresado desde un principio, de consagrarse exclusivamente á su misión piadosa, rehusando todo agasajo que salga de los límites de la intimidad.

De conformidad á estos mismos sentimientos y deseos de las nobles matronas argentinas, el gobierno se limitó á ofrecerles una comida privada de despedida, la que se efectuó anoche en el Hotel del Paraguay, antes Villa Egusquiza, presidida por el señor Ministro de Relaciones Exteriores.

Tomaron asiento á su derecha en el salón principal del establecimiento y en torno á una bien dispuesta mesa, la señora de Quintana, monseñor Terrero, señora de Bibolini y doctor Roa.

A su izquierda, la señora de Pellegrini, el contraalmirante O'Connor, señora de Schaver, comandante Chirife, señorita Egusquiza, cónsul general argentino, señor Díaz Vélez y señora de Croikey.

Frente al canciller paraguayo estaban la señorita Terrero, teniendo á su derecha al ministro del Interior, señor Schaerer, señora de Estrada, comandante Storni, del "Rosario", señora de Zubizareta, señor Eustaquio Croskey.

A su izquierda, al director general de correos y telégrafos, señor Lara Castro; jefe de policía, señor Velázquez; señora de Alvarez Brugel, señora Egusquiza y señorita Zubizareta. El secretario de la cancillería, señor Sosa, y el doctor Alvarez Brugel, ocupaban las cabeceras de la mesa.

La señora Velilla de Uriarte hizo disculpar su inasistencia, así como el vicecónsul argentino, señor Acuña.

El acto, aunque de carácter privado, ha resultado muy lucido y animado, haciéndose un derroche de espíritual y franca cordialidad, que le dió desde un principio un tono característico de marcada nota familiar.

Los distinguidos huéspedes formularon los más efusivos votos por la paz y la felicidad del Paraguay, que anhelan vivamente y escucharon de todos los labios frases de admiración y de cariñosos recuerdos para el noble pueblo argentino.

El doctor Zubizareta, que cambió con la delegación expresivas frases, formuló votos de ventura para la nación argentina, por su ilustre presidente, doctor Sáenz Peña; por monseñor Terrero y por las distinguidas damas que han sido una Providencia para nuestro pueblo, rogándoles hicieran llegar á la sociedad argentina la expresión del más profundo reconocimiento de la sociedad paraguaya, por la forma, señaladamente gentil con que se ha asociado á nuestras desgracias, y trajo este alto testimonio de [illegible]

MOVIMIENTO POLITICO

ECOS DE LAS ELECCIONES NACIONALES

EN LA CAPITAL Y EN LAS PROVINCIAS

CONTINUACION DE LOS ESCRUTINIOS

CAPITAL

EN LA JUNTA ELECTORAL

En la sala de sesiones de la Cámara de Diputados, continuó ayer la junta electoral, el escrutinio de las últimas elecciones.

Como en los días anteriores, asistieron al acto, además de los doctores Goytía, Claros y De la Torre, varios de los candidatos, los apoderados de los partidos y una barra numerosa.

El trabajo ha sido distribuído entre un número mayor de empleados de los tribunales, con el propósito de apresurar la terminación del escrutinio; pues, como ya hemos informado, el doctor Goytía cree concluirlo mañana.

A las 4 p. m., el presidente de la junta, doctor Goytía, abrió la urna 383, del comicio de la calle Balcarce y Victoria, en la cual había sufragado el Presidente de la República.

Presenciaron la extracción de las boletas todos los fiscales de los partidos y representantes de la prensa, sin que aquéllas presentaran ningún signo particular.

Hoy, á las 8 a. m., continúa la tarea de la junta.

PARA SENADOR

CANDIDATOS	Total anterior	Escrutinio de ayer	TOTALES
1 José C. Crotto	15,313	3611	18924
2 F. J. Beazley	11,532	3380	14912
3 B. Villanueva	10,014	2886	12900
4 Manuel Ugarte	9170	1212	10382
5 M. J. Güiraldes	3079	1192	4271
6 N. Quirno Costa	539	246	785

PARA DIPUTADOS

CANDIDATOS	Total anterior	Escrutinio de ayer	TOTALES
1 V. C. Gallo	14402	4438	18840
2 A. L. Palacios	13964	3631	17595
3 J. Luis Cantilo	12914	3716	16630
4 Delfor del Valle	12938	3640	16578
5 Luis J. Rocca	12832	3707	16539
6 F. Saguier	12718	3652	16370
7 M. T. de Alvear	12571	3508	16079
8 E. H. Celesia	12533	3472	16005
9 Antonio Arraga	12106	3357	15463
10 L. M. Drago	10921	4083	15004
11 E. S. Zeballos	11181	3515	14696
12 Juan B. Justo	10911	2428	13339

Orden de los demás candidatos

13	E. del Valle Iberlucea.	10.680
14	L. Zuberbühler	10,282
15	M. Bravo.	10.187
16	N. Repetto.	10.040
17	F. Cúneo.	9.726
18	E. Dickman.	9.664
19	P. Luro.	8.981
20	A. Mantecón	8.854
21	A. F. Piñero.	8.529
22	N. A. Calvo.	8.447
23	C. Meyer Pellegrini.	8.434
24	M. Carlés.	8.048
25	C. Salas.	7.960
26	E. Cantón.	7.567
27	J. L. Murature.	7.532
28	H. Calderón.	7.530
29	O. Pico.	7.492
30	S. G. O'Farrell.	6.883
31	H. Pueyrredón.	6.863
32	J. E. Uriburu.	6.627
33	O. Williams.	6.436
34	L. Huergo.	6.167
35	J. Guerrico.	4.185
36	H. Larguía.	3.961
37	J. M. Rosa.	3.654
38	M. de Vedia.	3.589
39	S. Duhalde.	3.534
40	S. Monsegur.	3.499
41	E. Palacio.	3.402
42	B. Roldán.	2.156
43	J. Viale.	2.040
44	G. de Laferrere.	732

COMPUTOS OFICIALES

El cómputo oficial correspondiente al colegio electoral 4o., arroja el siguiente resultado para senadores:

1	—Manuel Ugarte.	2.137
2	—José Camilo Crotto.	1.888
3	—Benito Villanueva.	890
4	—Francisco J. Beazley.	773
5	—Manuel J. Guiraldes.	422
6	—Norberto Quirno Costa.	11

En cuanto al cómputo de los diputados en el mismo colegio electoral, he aquí el siguiente resultado:

1—Alfredo L. Palacios	2.655
2—Juan B. Justo	2.404
3—E. del Valle Iberlucea	2.298
4—Nicolás Repetto	2.194
5—Mario Bravo.	2.193
6—Enrique Dickmann	2.150
7—Francisco Cúneo	2.133
8—Alejandro Mantecón	2.084
9—Vicente C. Gallo	1.990
10—Delfor del Valle	1.919
11—Fernando Saguier	1.906
12—José Luis Cantilo	1.903
13—Marcelo T. de Alvear	1.889
14—Ernesto H. Celesia	1.871
15—Luis J. Rocca	1.867
16—Antonio Arraga	1.865
17—Estanislao S. Zeballos	1.041
18—Luis María Drago	935
19—C. Meyer Pellegrini	833
20—Luis E. Zuberbuhler	788
21—Eliseo Cantón	774
22—Pedro O. Luro	774
23—Horacio Calderón	725
24—Manuel Carlés	671
25—Antonio F. Piñero	624
26—Nicolás A. Calvo	612
27—Carlos Salas	578
28—José L. Murature	556
29—Honorio Pueyrredón	544
30—José E. Uriburo (hijo)	534
31—Eduardo Huergo	502
32—Octavio S. Pico	500
33—Orlando Williams	491
34—José Guerrico	484
35—Santiago G. O'Farrell	475
36—Enrique Palacio	420
37—José M. Rosa (hijo)	419
38—Sylla Monsegur	407
39—Santiago J. Duhalde	405
40—Hilarión Larguía	363
41—Mariano de Vedia	280
42—César Viale	154
43—Bolisario Roldán	76
44—Gregorio de Laferrere	64
45—Bernardino Bilbao	37
46—Guillermo Villanueva	23
47—Herminio J. Quirós	15
48—Eufemio Uballes	10
49—Carlos F. Melo	10

ELECCIONES NACIONALES

Sobre anulación de mesas

LAS NUEVAS ELECCIONES

UN DECRETO ACLARATORIO

La ley de elecciones nacionales, actualmente en vigor, dice en su artículo 60, que "si hay indicios de haberse violentado una urna ó faltan alguna ó algunas de éstas, ó no viene acompañada debidamente por los documentos respectivos, ó el número de sobres no corresponde al de la declaración del presidente del comicio, la junta escrutadora levantara acta de estos hechos y declarará anulada la votación en la mesa respectiva, pasando los antecedentes al fiscal federal para los efectos penales ordenados por esta ley, y dando cuenta de ello al Ministerio del Interior."

Los términos de este artículo han dado motivo para que las juntas escrutadoras de las provincias, casi sin excepción, consulten al Ministerio del Interior si en todos los casos en que el número de sobres que aparezca en la urna sea mayor ó menor del determinado en el acta respectiva, se deberá irremisiblemente anular la votación de esa mesa, ó si esa disposición no será aplicada cuando las diferencias sean de muy pocos sobres ó resulten claramente, por errores de hecho, sin visos de fraude.

El Ministerio del Interior contestó á esas preguntas con el texto preciso del mismo artículo, el cual, según declaraciones terminantes, que hizo el doctor Gómez, en oportunidad, debía ser, á su juicio, cumplido sin excepción alguna, pues era de capital importancia, y aquellas excepciones, en caso de hacerse, serían de malos resultados, y sentarían un precedente peor aun.

De acuerdo con esa contestación, alcanzan á un gran número las mesas que, por aquella causa, han sido anuladas en las provincias. En cuanto á la capital federal, no ha sucedido lo mismo, pues, como hemos tenido oportunidad de informar, la junta escrutadora, con la expresa é insistente disidencia del doctor de la Torre, ha resuelto computar el voto de algunos sobres, en casos iguales á los referidos.

Por otra parte, el artículo 61 de la misma ley, establece que "cuando practicando el escrutinio de las elecciones de quince diputados nacionales celebradas últimamente en la provincia,

Agregando al cómputo anterior los resultados obtenidos en los partidos de Bragado, Bartolomé Mitre, Tandil, Cañuelas, Rojas, Coronel Suárez, Tapalqué y Tornquist, se obtienen las siguientes sumas totales:

PARA DIPUTADOS

CANDIDATOS	TOTALES
1 J. J. Atencio	24493
2 A. Ceballos	23767
3 A. H. Massa	23697
4 A. Santamarina	23523
5 C. S. Lamas	23341
6 R. S. Naón	22831
7 F. J. Oliver	22766
8 A. C. Escobar	22230
9 E. Acosta	19538
10 J. R. Semprún	19483
11 J. S. Viamonte	8998
12 Juan Carballido	8872
13 Emilio Frers	8644
14 Pedro Bercetche	8530
15 R. H. Vegas	7922

Los candidatos que siguen con mayoría de sufragios, son los señores:

Rodolfo Moreno (hijo)	7.777
Avelino Rolón	7.723
Enrique H. Bioy	7.703
Juan Carlos Cruz	7.650
Gerardo Palacios Hardy	7.581
Mariano R. Martínez	7.493
Fernando Cordero	7.236
Manuel S. de Anchorena	6.773
Domingo J. Negri	6.359
Francisco Aníbal Río	6.291
Alfredo de Urquiza	6.129
Norberto P. Crotto	5.715
Luis M. Doyhenard	5.499
Pedro Goenaga	5.047
Arturo Isnardi	4.029

Del resultado de los cómputos, se deduce que la colocación de los conservadores sigue siendo, como hasta ahora, en los primeros puestos. Dentro de los diez primeros puestos, ha variado, sin embargo, la ubicación de sus candidatos.

El señor Massa se ha colocado tercero, postergando al cuarto término al señor Santamarina, con el que viene disputándose el tercer puesto, después de los candidatos señores Atencio y Ceballos.

Entre los demás, el doctor Semprún ha pasado á ocupar el décimo puesto, cediendo el noveno al señor Acosta.

La minoría corresponde íntegra, por el cómputo de ayer, á los cívicos, que han desalojado del décimoquinto puesto al doctor Moreno (hijo), de la Unión Nacional. En cambio de éste, ha entrado en la lista de los quince, el doctor Herrera Vegas.

El candidato radical, doctor Río, ha mejorado notablemente sus posiciones. Del 26o. lugar, pasó ayer, con 6.291 votos, al candidato de la Unión Nacional señor Urquiza, conservando su ventaja sobre los demás candidatos independientes y de la Unión Nacional, que más se aproximan á los de la Unión Cívica.

—

De los cómputos verificados ayer, el mayor número de votos obtenido por un candidato corresponde, por igual, á los señores Atencio y Oliver, que han obtenido 800 sufragios en Bartolomé Mitre el primero y en Bragado el segundo.

CORDOBA

(De nuestros corresponsales, por telégrafo)

Córdoba, Abril 15—La junta electoral expidió hoy un decreto por el que convoca al pueblo de la provincia para el domingo próximo, á fin de efectuar nuevas elecciones en las cuarenta y cinco mesas anuladas y en quince que no se instalaron, por distintas causas, en la fecha correspondiente.

En seguida reanudó su tarea ordinaria.

Hizo el escrutinio de diez y seis mesas de la capital, conforme al procedimiento adoptado en ésa, que distribuye el trabajo en los tres miembros del tribunal, asistidos de un secretario, dos escribientes y tres fiscales.

Según el resultado de hoy, la mayoría radical se afianza en esta sección de la provincia.

He aquí la posición de los candidatos de las distintas listas:

PARA DIPUTADOS

CANDIDATOS	TOTALES
1 P. C. Molina	2196
2 A. Molina	1612
3 E. González	1584
4 R. F. Moreno	1490
5 J. M. Zalazar	1481
6 W. C. Carranza	1479
7 J. del Barco	1182
8 J. A. Roca	1083

Rothe (gubernista), 1.062 votos.

J. F. Cafferata (gubernista), 1.045.

Eloy J. de Igarzábal (gubernista), 972.

P. Funes Lastra (Unión Nacional), 840 votos.

M. S. Ordóñez (gubernista), 664.

J. M. Olmedo (gubernista), 645.

P. Vivanco (P. A. N.), 626.

A. M. Inas, (Nacional), 788.

M. E. Río (Unión Nacional), 763.

J. Vaca Narvaja (Unión Nacional), 559.

J. Maldana (U. Nacional), 509.

J. J. Cornejo (U. Nacional), 437.

Varillas, Abril 15—A las elecciones del domingo se presentaron sólo los partidos Constitucional y Unión Nacional.

Villa María, Abril 15—De este colegio electoral han sido anuladas las mesas 8 y 11.

Se comenta aquí la actitud del diputado Ceballos, quien la noche del 7 hizo disparar cien bombas de estruendo y dar un boletín en el que se anunciaba que el partido Constitucional había triunfado en toda la provincia.

El resultado del escrutinio es favorable hasta ahora al partido Radical, lo que tiene desconcertado al dirigente electoral oficialista.

SALTA

(De nuestros corresponsales, por telégrafo)

Salta, Abril 15—Se continúa el escrutinio de las elecciones nacionales, con mayoría para los candidatos oficialistas, doctores Linares y Leguizamón.

De Ferreyra han llegado protestas firmadas por numerosos vecinos del departamento.

Formulan, unos ante el fiscal nacional, denuncias contra el comisario Vargas, miembro del comicio; otros entablan una demanda directa ante el juez federal, sobre violación de la ley 8871.

Esas denuncias dicen que el comisario hizo clausurar las casas de comercio, con excepción de una donde dichos funcionarios se embriagaban.

Los comicios, que funcionaban á una cuadra de distancia, estaban guardados por vigilantes.

Su opinión generalizada que la situación actual del oficialismo es gravísima, pues el partido Conservador está anarquizado totalmente. El doctor Linares ha pedido que se expulse al intendente, señor Agustín Usandivaras, del seno de dicho partido, por haber hecho acto de sedición al aceptar su candidatura á diputado nacional; ha prometido, además, que lo ocusará ante la justicia federal, por haber infringido la ley de elecciones. El intendente no hace caso de estas amenazas, y considera que las revelaciones importantes que hará, anonadarán al círculo linarista.

El gobierno de la provincia simula sentirse satisfecho ante el pedido que presentarán los elementos populares, solicitando la adopción del padrón militar y la reforma de la ley de elecciones provinciales, como base de su futura labor cívica.

El director de "Tribunal Popular" ha sido citado ante el juzgado federal para esclarecer ciertas denuncias que pesan contra los funcionarios de las mesas encargadas del comicio en el departamento del Rosario de Lerma.

SAN JUAN

(De nuestros corresponsales, por telégrafo)

San Juan, Abril 15 — La junta escrutadora resolvió esta tarde sobre una urna del colegio electoral de Pocito, que había sido postergada por razones que informé.

La resolución de la junta dice: que tomando en consideración la elección practicada en la mesa 6a. de la sección Pocito, en atención á que existe una diferencia notable entre el número de votos contenido en la urna y las referencias que del mismo hace el presidente del comicio en el acta respectiva: que por otra parte existe la declaración de que no hay error numérico, pues coincido con las anotaciones puestas por el funcionario en la columna "voto", de la lista, á que se refiere al artículo 34 de la ley 8871, de conformidad con lo prescripto por los artículos 60 y 61, resuelve declarar nula dicha elección y convocar á una nueva para el domingo 21 del corriente, lo que se comunicará al Ministro del Interior, pasando los antecedentes al fiscal federal á los efectos penales ordenados por la ley.

San Juan, Abril 15—La junta escrutadora sigue efectuando el escrutinio, sin inconvenientes de importancia.

La información sobre los cómputos parciales que trasmito hoy, contiene los datos más exactos sobre el número de votos que han tenido los candidatos de los partidos en lucha.

Por el escrutinio se ve que la elección ha sido reñidísima.

Hay indecisión por el triunfo en ambas partes.

Los votos se distribuyen así: Capital, primer distrito, Echegaray, 473; Albarracín, 456; Brandám, 474; Garro, 485; segundo distrito, Echegaray, 232; Albarracín, 223; Brandám, 341; Garro, 348; tercer distrito, Echegaray, 354; Albarracín, 353; Brandám, 346; Garro, 352; Concepción, Echegaray, 709; Albarracín, 699; Brandám, 772; Garro, 767; Chimbas, Echegaray, 108; Albarracín, 107; Brandám, 156; Garro, 157; Desamparados, Echegaray, 727; Albarracín, 722; Brandám, 673; Garro, 675; Rivadavia, Echegaray, 244; Albarracín, 245; Brandám, 178; Garro, 178; Trinidad, Echegaray, 707; Albarracín, 673; Brandám, 492; Garro, 541; Santa Lucía, Echegaray, 395; Albarracín, 387; Brandám 574; Garro 280; Alto de Sierra, Echegaray 155; Albarracín 155; Brandám 63; Garro, 62; 9. de Julio, Echegaray, 36; Albarracín 32; Brandám 97; Garro 100; Pocitos, Echegaray 465; Albarracín 463; Brandám 403; Garro 405; Sarmiento, colegios, Cochagual y Berros, Echegaray, 83; Albarracín, 83; Brandám, 171; Garro, 171; en Cochagual, Los Berros, Echegaray, 37; Albarracín, 37; Brandám, 90; Garro, 90; Cienegulta, Echegaray, 28; Albarracín, 28; Brandám, 90; Garro, 90; Retamito, Echegaray, 64; Albarracín, 64; Brandám, 44; Garro, 44; Iglesias, Echegaray, 84; Albarracín, 84; Brandám, 79; Garro, 79; segunda mesa, Echegaray, 34; Albarracín, 34; Brandám, 68; Garro, 68; Rodeo, primera mesa, Echegaray, 57; Albarracín, 57; Brandán, 110; Garro, 110; segunda mesa, Echegaray, 51; Albarracín, 55; Brandám, 116; Garro, 116.

Los datos del escrutinio que envío corresponden á 62 urnas.

La junta trabaja todo el día de hoy y mañana, piensa terminar el escrutinio.

Para el lunes próximo ha sido postergada la urna de la mesa 6a., comicio de Pocito, por encontrarse sobres de exceso. La junta tomará una resolución sobre el asunto.

Hay enorme expectativa por el escrutinio.

San Juan, Abril 15—Anoche se terminó el escrutinio.

En cinco comicios se manda practicar nuevas elecciones.

El resultado obtenido por los candidatos es en las ciento dos mesas el siguiente:

Augusto Echegaray (gubernista), 8.350 votos.

Estanislao Albarracín (id), 8.261.

Pedro A. Garro (Unión Nacional), 8.197 votos.

Luis R. Brandam (id), 8.115.

El partido Popular (gubernista), lleva 299 votos de ventaja á la Unión Nacional.

El partido Popular se adjudica el triunfo definitivo en las mesas donde se manda practicar nuevas elecciones, que es en Mogna, mesa única; Caucete, mesa tercera; Pocito, mesa sexta; Calingasta, mesa sexta.

Los del partido Popular calculan sacar en Pocito 200 votos á favor de los candidatos señores Echegaray y Albarracín, asegurando una mayoría á su fórmula de trescientos, sobre la de la Unión Nacional. Esta mayoría calculada la dan como definitiva.

En la mesa tercera, de Caucete, la oposición dicen que sacará de 20 á 30 votos á su favor, y 60 en una de 25 de Mayo, que se ha reservado por no estar en forma.

Sobre esta mesa, la junta resolverá.

El partido Popular anoche empezó á festejar el triunfo, que descuenta.

El trabajo ejecutado por la junta escrutadora, desde todo punto ha sido encomiado por los candidatos y por la opinión general, que aplauden la forma y seriedad como ha verificado el escrutinio, ciñéndose en un todo á la ley, y salvando con criterio ecuánime y recto las dificultades que ha presentado.

Ha sido un trabajo largo y laborioso, pues se ha trabajado hasta quince horas diarias.

San Juan, Abril 15—A último momento la junta resolvió escrutar las mesas 3a., de Caucete, y 1a., de 25 de Mayo, la que dió el siguiente resultado: Echegaray 86, Albarracín 86, Brandam 97, Garro 97.

La primera mesa, de 25 de Mayo: Echegaray 40, Albarracín 40, Brandam 125, Garro 125.

Hoy, á las 11, terminó la junta el escrutinio parcial de ciento cuatro urnas.

Los del partido Popular descuentan el triunfo de los candidatos, señores Echegaray y Albarracín, con las elecciones que se practicaron el domingo.

JUJUY

(De nuestros corresponsales, por telégrafo)

Jujuy, Abril 15 — La junta escrutadora ha anulado 23 mesas, es decir, más de la tercera parte del total de 63.

En consecuencia, se procederá, según la ley, á convocar á nuevas elecciones en toda la provincia.

Falta hacer el escrutinio de 27 mesas más.

Se cree que se harán nuevas anulaciones.

En las no anuladas hasta hoy, el escrutinio dió el siguiente resultado: lista del partido Radical, 1.500 votos; del gubernista, 1.495.

Zapla, Abril 15 — De las elecciones del 7, fueron anuladas 23 mesas. Por consiguiente se convocará á nuevas elecciones en toda esta provincia.

Los candidatos radicales volverán á ser sostenidos en los comicios y pedirán nuevamente al comité del partido que gestione el envío de un comisionado nacional, que garantice la libertad electoral en las nuevas elecciones.

Dicho comisionado debe venir diez días antes de la elección.

LA RIOJA

(De nuestros corresponsales, por telégrafo)

La Rioja, Abril 15—La junta escrutadora anuló ayer la mesa número 4, del Chamical, por haber hecho constar en el acta respectiva, á irregularmente, el hecho de no haberse presentado hasta las 10 de la mañana el doctor Jaramillo, para fiscalizar el acto electoral.

La serie número 2 de Chanical, fué escrutada y dió mayoría de votos á favor del doctor Jaramillo. Es la primera mesa en que la obtiene, de las que la junta ha escrutado. Falta solamente una serie de Ulapes

CONSEJO NACIONAL DE EDUCACION

Informe presentado al Ministerio

CÓMO SE INVIERTEN LOS FONDOS

Hemos tenido al corriente á nuestros lectores de las incidencias promovidas por la actuación del doctor Cullen en el Consejo Nacional de Educación, al hacer cargos á la presidencia del mismo con respecto á las facultades que la ley le acuerda y de las que hace uso. Dimos á la publicidad la nota que el doctor Cullen dirigió al Ministro de Instrucción Pública, haciendo una exposición de lo acaecido con motivo de pedir que fuese desaprobada la conducta del presidente y del secretario del Consejo, por haber hecho nombramientos de personal docente, declaraciones del mismo en disponibilidad y otorgamiento de becas, pedido que no fué aprobado en razón de no haberse hecho ningún nombramiento, dice el Consejo, ni declaraciones de en disponibilidad, ni haberse otorgado absolutamente ninguna beca.

El Ministerio al recibir la nota del doctor Cullen la pasó á informe del Consejo, y éste se ha expedido, entregando al Ministro de Instrucción pública, quien la pasó al Presidente de la Nación, la exposición que en seguida extractamos:

Historia el informe, en primer término, todo lo sucedido, en forma detallada y pasa luego á hacer notar que el artículo 65 de la ley de educación dice en su inciso 8, al fijar las atribuciones del presidente del Consejo, que "dirige inmediatamente por sí solo las oficinas de su dependencia, provee á sus necesidades y atiende en casos urgentes, no estando reunido el consejo, todo lo relativo al gobierno y administración general de las escuelas, con cargo de darle cuenta. En caso de disconformidad, el Consejo no podrá desaprobar los actos de su presidente, sino con el voto de dos tercios de los consejeros".

La resolución del consejo desestimando por infundados los cargos del doctor Cullen, dice la nota, debió haber sido acatada por éste, so pena de incurrir en las responsabilidades emergentes de su levantamiento en contra de ella, con arreglo á lo establecido por la ley y reglas universalmente reconocidas que rigen los cuerpos colegiados.

El Consejo, dice, se permite llamar muy especialmente la atención del Ministro acerca de esta cuestión, de trascendencia é importancia para la corporación, desde que su solo planteamiento importa nada menos que poner en tela de juicio sus atribuciones legales más preciosas, como que son las que constituyen su autonomía, que hasta ahora ha sido invariablemente reconocida y respetada como lo prueban varios casos que se narran en el informe, algunos de ellos resueltos en forma favorable al Consejo por el actual ministro de Instrucción Pública.

El procedimiento seguido por el doctor Cullen, añade el informe, se aparta también de las más elementales prácticas administrativas, legales y hasta judiciales, con arreglo á las cuales el recurrente ha debido someter previamente su ampliación de facultades al cuerpo de que forma parte.

Con respecto á que la acción del Consejo como cuerpo directivo de la enseñanza y administrador de los intereses escolares se encuentra coartada, dice el informe que la simple lectura del cargo, en que se afirma demasiado sin concretar absolutamente nada, explica la imposibilidad en que se encuentra el consejo de tomarlo en consideración. Hace, sin embargo, mención de las relaciones que existen entre el consejo nacional y los consejos de distrito, y dice que la acción del Consejo no sólo no ha sido coartada sino que ha sido fecunda en iniciativas y resoluciones de todo orden y que los consejos de distrito, siempre que tuvieron una iniciativa feliz, fueron debidamente apoyados por el consejo nacional.

Las únicas restricciones que existen son las que determinan las leyes y reglamentos, dentro de cuyas disposiciones debe encaminarse la acción de los consejos escolares.

"Arega el señor vocal, dice el informe, que la distribución de los dineros que las leyes destinan á la enseñanza adolece de muy graves irregularidades y que el presidente hace gastos inútiles, superfluos y hasta de favoritismo."

Esta aseveración es absolutamente inexacta y aquí el Consejo se permite llamar muy especialmente la atención del señor ministro, sobre la completa vaguedad de que adolecen todas las afirmaciones que el recurrente hace en su nota. Un espíritu sincero y seguro de la honradez de sus intenciones hubiera traído á esta desagradable incidencia toda la claridad y precisión necesarias para deslindar y determinar perfectamente las responsabilidades respectivas. No obstante este inconveniente insalvable, dice el informe, que impide al Consejo ser todo lo preciso y concreto que quisiera, tratará de ajustar esta exposición á la del señor vocal, pero antes de proseguir, agrega, el Consejo cree de su deber manifestar que por la ley de contabilidad y organización de la contaduría general de la nación es á esta repartición como tribunal de cuentas á la que está encomendada la exclusiva vigilancia de la inversión de fondos pertenecientes á la Nación. La misión que esta ley confía á la contaduría general es cumplida estrictamente por ella, concurriendo periódicamente á la contaduría del Consejo un contador fiscal que examina escrupulosamente el estado de las cuentas.

Dice que la contaduría nada ha tenido que objetar á no ser pequeños detalles de remisión de comprobantes ó bien haciendo observaciones de forma en las rendiciones parciales de cuentas de los consejos de distrito.

De la cuenta que falta rendir el 31 de Diciembre de 1911, correspondiente á este año y saldo que pasó del anterior se tiene preparado por la contaduría del consejo el primer semestre del año y el saldo expresado, no obstante el plazo que tiene acordado por el acuerdo de ministros de 22 de Abril de 1902, para elevar sus rendiciones de cuenta un año después del fijado para las demás reparticiones.

En cuanto á las observaciones sobre fondos propios dice que fueron explicadas satisfactoriamente, estando el expediente listo para ser remitido á la contaduría general.

El informe hace luego una larga exposición para demostrar que la administración de los fondos del Consejo está perfectamente garantida y controlada, tanto por sus oficinas como por la contaduría general de la Nación.

En cuanto á los gastos de favoritismo, es de lamentar también que, á existir, no los hubiera mencionado el doctor Cullen uno por uno porque esta vaguedad de desconcepto es permitida en un artículo anónimo ó de cualquier otra especie semejante, pero no en un documento oficial que debe ser preciso y terminante, y debe estar desprendido de toda pasión personal respirando honradez y rectitud.

Dice el Consejo que contrariamente á lo afirmado por el doctor Cullen, no hay ningún empleado administrativo en disponibilidad. Los únicos que se encuentran en tales condiciones, reconocidos por el Poder Ejecutivo en varios decretos de jubilaciones, son maestros. Y para que pueda apreciarse el insignificante número de los mismos, se agrega que asciende á sólo treinta y cuatro sobre un total de diez mil doscientos cuarenta y seis que dependen del Consejo.

El número de empleados con que cuenta el Consejo es, con pequeña diferencia, el mismo que había cuando el doctor Ramos Mejía se hizo cargo de la presidencia. El aumento de escuelas primarias y la incorporación de las normales han hecho necesario implantar un horario de doble turno. Cuando el doctor Ramos Mejía se hizo cargo de la presidencia del Consejo, las escuelas que estaban bajo la dependencia de este cuerpo ascendían á 1.255, ahora ellas suman 2.753, es decir, que hay 1.497 escuelas más que han aumentado, naturalmente, la labor administrativa.

El extenso informe del Consejo termina con los siguientes párrafos:

"Como el señor vocal manifiesta en el curso de su exposición que no ha tenido acceso á las oficinas del Consejo, éste debe á su vez manifestar que tal afirmación es inexacta, según testimonio del propio presidente. Lo que ha sucedido es que el señor vocal ha pretendido intervenir directamente en las oficinas desconociendo la autoridad que la ley acuerda al presidente del Consejo (artículo 65, inciso 8 de la ley núm. 1420), como ha intentado prescindir de éste dirigiéndose siempre al secretario y hasta exigiendo que obrara en contraposición á órdenes impartidas por la presidencia.

No procede, pues, á juicio del Consejo, ni la pretendida nulidad, ni la casación, de la resolución de 21 de Marzo ppdo., que intente deducir el recurrente, ni mucho menos la "amplación" con que se presenta ante V. E., no obstante lo cual este Consejo la ha estudiado y discutido circunstanciada y circunstancialmente en la presente nota satisfaciendo así notorios propósitos del P. E.

No terminará sin manifestar los inconvenientes que suscita esta actitud perturbadora del señor vocal, pues distrae completamente la atención del Consejo en esta época de inflamación escolar, en que debe estar más que nunca exclusivamente consagrada á la escuela".

LA FIEBRE TIFOIDEA

Estacionamiento de la epidemia

DATOS OFICIALES

Las informaciones oficiales relativas al estado sanitario de la capital, durante la semana que terminó el sábado último, hemos conocer ayer por la Asistencia Pública, acusan estacionamiento de la fiebre tifoidea.

Han ingresado en el hospital Muñiz algunos enfermos menos que en la semana precedente, el número de los que de esa misma dependencia salieron curados ha superado al de aquel período de tiempo y si bien es cierto que los tifoideos denunciados por el público han aumentado, el mal de ellos es pasajero en la mayoría de los casos.

La aplicación de los baños sistemáticos á los enfermos, practicada desde los comienzos de la epidemia, ha sido para la forma á tanque de fiebre tifoidea de éxito satisfactorio y así vemos que de todos los pacientes asilados en la Casa de Aislamiento, sólo dos se hallan en estado grave.

Cree la dirección de la Asistencia Pública, que la actual recrudescencia del mal disminuirá gradualmente hasta llegar á su desaparición total, al menos por este año.

Nuestras autoridades sanitarias municipales persisten en indicar el cumplimiento de las prácticas profilácticas populares anteriormente aconsejadas y que, como ya se sabe, se refieren al sistema de alimentación, método de tratamiento de enfermos para evitar contagios, etc. Insiste, además, en que los médicos en general denuncien á la Asistencia Pública todo caso manifiesto ó sospechoso de tifoidea.

Los sitios en los cuales la municipalidad da agua pura á quien lo solicita y de cuya situación hemos dado cuenta en otros números, permanecen aún á disposición de la población.

Para contribuir á la enseñanza pública de los preceptos que deben ser observados con objeto de prevenir y defender de la fiebre tifoidea, el profesor de epidemiología de la facultad de Medicina, doctor Peluna, ha comenzado sus lecciones, por pedido del doctor Piñero, con el estudio de la fiebre tifoidea. Las clases de dicho facultativo son dadas los lunes, miércoles y viernes de 11 á 12 de la mañana, en el hospital Muñiz.

Por las siguientes cifras, el público podrá darse cuenta exacta de la salubridad del municipio de Buenos Aires.

Tuberculosis, enfermos denunciados 4, fallecidos en sus domicilios 12 en los hospitales 15.

Viruela, enfermos denunciados 3; fallecidos en sus domicilios ninguno en los hospitales ninguno.

Escarlatina, enfermos denunciados ninguno, fallecidos en sus domicilios ninguno, en los hospitales uno.

Sarampión, enfermos denunciados 4; fallecidos en sus domicilios ninguno, en los hospitales ninguno.

Fiebre tifoidea, enfermos denunciados 141; fallecidos en sus domicilios 11, en los hospitales 16.

Difteria, enfermos denunciados 9; fallecidos en sus domicilios 3; en los hospitales 2.

Coqueluche, enfermos denunciados ninguno; fallecidos en sus domicilios 1, en los hospitales ninguno.

Total: 158 denunciados y 61 fallecidos.

NOTAS DE ARTE

EXPOSICION GONZALO BILBAO

El invierno se anuncia, no solamente por el descenso de la temperatura sino también por la actividad de los centros sociales y artísticos. Entre estas manifestaciones debemos señalar también las exposiciones que artistas del mundo entero organizan para darse á conocer del público de la metrópoli bregando por su credo y por la supremacía de cada una de las escuelas ó tendencias que representan. Dentro la serie, hoy, el pintor español Gonzalo Bilbao, en uno de los salones de la calle Florida, con una variada colección de obras, que comprende desde el simple boceto ó estudio, hasta el gran cuadro de composición. De ello nos ocuparemos con el detenimiento á que es acreedor su autor por la nombradía que lleva.

LAS IMPORTACIONES DE ORO

Mejora en la temporada

Como se sabe, la estadística de las importaciones de oro amonedado resulta siempre deficiente en este país, desde que escapan á aquélla grandes sumas que se introducen sin la intervención de las reparticiones fiscales encargadas de anotarlas.

Por esto, si se quiere conocer con relativa exactitud el importe de las entradas de metálico, es necesario solicitar las informaciones del caso á las instituciones privadas de crédito. Una de éstas nos ha facilitado los siguientes datos sobre el oro entrado al Río de la Plata desde el 1o. de Septiembre de 1911 hasta el 10 del corriente mes.

	Lib. esterl.
Para Montevideo	1 415 000
Para Buenos Aires	4 621 500
Total	6 036 500

En iguales períodos de los años anteriores hasta 1906 las entradas de oro sumaron: 1910|911, 3 144.640 libras esterlinas; 1910|09, 9 912 500; 1909|908, 11 208.600; 1908|907, libras esterlinas 1 000 500.

TIRO AL BLANCO

Concurso internacional panamericano

Como hemos adelantado, del 16 al 30 de Mayo próximo se realizará en esta capital un gran concurso internacional Panamericano de tiro al blanco, al que concurrirán casi todas las naciones de Norte y Sud América.

Ayer el Ministro de Guerra, recibió una comunicación en la cual se le informa que el 20 de corriente se embarcará en Nueva York el "Rifle Team" de los Estados Unidos, que representará á la gran república en ese concurso. Dicho team se compone así:

Jefe, coronel Charles Gaither, de la Maryland Militia, capitán James A. Moss del 24 de infantería, capitán Wilson B. Hyde, de la Tennessee Militia, capitán Stuart Wise, de la Massachusetts N. G. teniente Wm. Wilham C. Stoll del 29 de infantería; sargento Alex y N. Schneider del cuerpo de marineros, sargento Calvin A. Lloyd, caporal John H. Emedel de la New York Militia, y señor John W. Hessin.

Para este concurso el Ministro de Marina ha donado como premio un hermoso bronce escultórico que lleva como tema "Patria" y el de Guerra dará también un objeto de valor para ser adjudicado como premio.

CULTIVOS DE VID Y CAÑA DE AZUCAR

DATOS COMPARATIVOS

Los datos oficiales publicados por el Ministerio de Agricultura, sobre la extensión de los cultivos de vid y caña de azúcar, acusan una progresión ascendente, desde algunos años á esta parte, que demuestra la corriente de prosperidad que se ha iniciado en ambas industrias.

La extensión cultivada de azúcar en el año 1812 fué de 2 453 hectáreas, en 1888, de 21.662 hectáreas; en 1895, fué de 61.275 hectáreas, hasta llegar en el año 1910 á una extensión de 72.000 hectáreas.

La mayor extensión cultivada en la República, corresponde á la provincia de Tucumán con 62.500 hectáreas, siguiendo en orden de importancia: Jujuy con 3 200 hectáreas, el Chaco con 2.900 hectáreas, Santa Fe con 960, Misiones con 800, Corrientes con 670, Salta con 640, Entre Ríos con 150, Pampa Central con 100, Buenos Aires con 75, Santiago del Estero con 50, Formosa con 10 y San Luis con 5.

En cuanto á la vid, las estadísticas del año 1910, acusan una extensión cultivada de 104 860 hectáreas, lo que significa un aumento considerable en pocos años, ya que en 1895 solo se cultivó una extensión de 33.459 hectáreas.

La extensión cultivada en 1910, se distribuye en la siguiente forma:

Mendoza, 49.000 hectáreas; San Juan, 30 000, Entre Ríos, 5.000; Catamarca, 7.150 La Rioja, 3.300; Buenos Aires, 3 400; Córdoba, 1.605; Salta, 1.120; Corrientes, 1.120; San Luis, 1.110; Santiago del Estero, 600; Santa Fe, 350; Tucumán, 300; Jujuy, 60; Misiones, 100; Formosa, 5; Chaco, 30; Pampa Central, 300; Neuquen, 25; Río Negro, 880, y Chubut, 5.

OBRAS DE DESAGÜE

Resolución de la dirección de ferrocarriles

La repartición respectiva del gobierno nacional, ordenó ayer á la empresa del ferrocarril al Pacífico que, dentro del plazo de treinta días, someta á su aprobación el plano y memoria descriptiva del paso público á nivel que deberá establecer en el kilómetro 1.800 de su ramal de Villa Mercedes á Villa Dolores, punto en que se intercepta una calle pública.

Esta resolución es motivada por una solicitud, de un grupo de propietarios de varias manzanas de quintas en Villa Mercedes, dirigida al Ministerio de Obras Públicas, á fin de que se obligara á la empresa del ferrocarril al Pacífico, á efectuar la construcción de la alcantarilla que debe establecer al través de sus vías en el kilómetro 3 939 de su ramal de Villa Mercedes á Villa Dolores, para facilitar el regadío de la región y á abrir un paso á nivel público en las vías del mismo ramal, permitiendo así el acceso y tráfico hasta los terrenos de cultivo.

Fundá su resolución la dirección general de ferrocarriles, en que en una inspección ocular al ramal de referencia, se han comprobado las dificultades que existen en el tráfico. Como asimismo, que el punto más conveniente para establecer el paso á nivel, está situado en las proximidades del kilómetro 1.800, pues allí las vías interceptan una calle pública que sería la de acceso á las quintas, cuya producción requiere salida.

ESTADISTICA DEMOGRAFICA

Movimiento del mes de Marzo

DATOS COMPARATIVOS

La dirección de la estadística municipal, nos ha suministrado algunos datos sobre el movimiento demográfico de la capital, durante el mes de marzo próximo pasado, y otros, mediante los cuales se puede establecer una comparación entre el correspondiente al último trimestre y el mes año anterior.

El número de habitantes de la ciudad de Buenos Aires está apreciado, para el 31 de Marzo de 1912, en 1.372 760, y como la población calculada para igual fecha del año pasado fué de 1.326.088, se deduce de estas dos cifras, que en los doce meses transcurridos, hubo un aumento de 46.672 almas.

Las uniones conyugales realizadas en el mes, ascienden á 1.100.

Los nacimientos viables fueron 4.074, y 144 los nacidos muertos ó inanimados. El número de fallecimientos es de 1.763, cifra inferior á la que acusan los dos meses anteriores.

El movimiento demográfico correspondiente al primer trimestre del año, comparado con igual período de 1911, es como sigue:

Matrimonios—1911: Enero, 978; Febrero, 989; Marzo, 973, total, 2.940.—1912: Enero, 882; Febrero 1.017; Marzo, 1.100; total, 2.999.

Nacimientos— 1911: Enero, 3.988; Febrero, 3.555; Marzo 4.263; total, 11.796.—1912: Enero, 4.308; Febrero, 3.717; Marzo, 4,074; total, 12.099.

Defunciones— 1911: Enero, 1.986; Febrero, 1.724; Marzo, 1.772; total, 5.482.—1912: Enero 1999; Febrero, 1.799; Marzo, 1.763; total, 5.561.

En lo que respecta al estado sanitario de la población, las defunciones producidas por enfermedades de carácter epidémico, dan la siguiente panta.

Fiebre tifoidea: Enero, 106; Febrero, 109, y Marzo, 98; viruela, 1 en Enero; sarampión, 9, 6 y 2; escarlatina, 4, 2 y 3; coqueluche, 23, 13 y 2; difteria y crup, 12, 8 y 10, respectivamente Total, 155 en Enero, 138 en Febrero y 115 en Marzo.

Por tuberculosis pulmonar, fallecieron, 177 en Enero, 190 en Febrero y 198 en Marzo.

REGISTRO DE LA PROPIEDAD

¿Debe el Registro exigir á los interesados la presentación de sus libretas de enrolamiento, antes de dar curso á sus solicitudes?

El doctor Blanco, director del Registro de la Propiedad se ha dirigido al Ministro de Justicia, proponiéndole cuestiones y dudas de palpitante actualidad.

En el Registro de la Propiedad, comienza observando, intervienen para la tramitación de los asuntos: primero, los señores jueces, para ordenar por mandamientos las medidas de seguridad, inscripciones ó informes que disponen en los juicios; segundo, los escribanos públicos, para solicitar certificados respecto de la libertad de los inmuebles que van á ser objeto de alguna transacción ante ellos, ó bien para solicitar la inscripción de los actos que ante ellos han sido ya escriturados, tercero, las personas que determina el art. 229 de la ley de organización de los tribunales de la capital, para pedir las inscripciones que garanticen ó modifiquen derechos reales.

Los escribanos, al solicitar los certificados aludidos, lo hacen en el carácter de oficiales públicos que invisten y en cumplimiento del mandato imperativo del art. 240 de la ley de organización de los tribunales de la capital, núm. 1893. Cuando solicitan inscripciones, presentando al efecto los instrumentos públicos que deben inscribirse, lo hacen, igualmente, como funcionarios nacionales, en mérito de las disposiciones del art. 3141 del Código Civil, de los arts. 226 y 227 de la ley 1893 y del art. 35, "in fine", del decreto reglamentario de la ley 4987, de fecha 22 de Abril de 1903.

Ahora bien; los escribanos públicos ejercen sus funciones bajo la superintendencia de la excelentísima Cámara de lo Civil de la capital en turno, en virtud del art. 102 de la ley 1893, cuyo alto tribunal, es, por consiguiente, el superior jerárquico de dichos funcionarios. En consecuencia, si éstos deben justificar ante alguna autoridad nacional los extremos del art. 2 del decreto reglamentario de la ley núm. 8871 de fecha 21 de Marzo próximo pasado, esa autoridad no puede ser otra que el superior tribunal antes citado.

Por estas razones creo que los escribanos no están obligados á presentar al registro sus libretas de enrolamiento cuando, en el ejercicio de sus funciones, públicas, solicitan certificados ó inscripciones. Por otra parte, considero, además, que tampoco incumbe al registro exigir á los escribanos la exhibición de las libretas de enrolamiento de las personas que intervienen como partes en los contratos en ellos autorizan. Son los mismos escribanos los que deben exigir la exhibición de las libretas, en el acto de escriturar los contratos y dar fe en los instrumentos respectivos de haberse llenado ese requisito. Esto es lo que parece deducirse de la disposición contenida en la segunda parte del citado decreto reglamentario de 21 de Marzo, aplicando esta disposición por implicancia á los escribanos públicos, cuyas funciones, por virtud de las leyes de que emanan, les dan la autoridad necesaria para hacer cumplir la disposición aludida del decreto de 21 de Marzo, así como cumplen y hacen cumplir otras de diverso carácter, relativas á las personas de las partes contratantes ó al pago de los impuestos fiscales correspondientes á los contratos.

Por estas circunstancias, cuando alguna de las personas á que se refiere el artículo 229 de la ley orgánica, solicita determinadas inscripciones en el Registro, ha satisfecho las exigencias del decreto reglamentario ante los mismos escribanos. Funda, además, mi opinión, en los graves inconvenientes y responsabilidades legales en que incurriría el Registro y, por consiguiente, el Estado, si no recibiese ó demorase el recibo de un instrumento público que se presentase á inscripción exigiendo quizás sin fundamento, la exhibición de las libretas de enrolamiento de las partes ó de los mismos escribanos, y, si por tal causa, se perdiesen ó se perjudicasen los derechos que se quisiera inscribir. Dicha responsabilidad consiste en la indemnización de todos los daños y perjuicios que resulten de la falta de recepción ó inscripción del derecho; y está expresamente determinada en el inciso 1o. del artículo 285 de la ley 1893.

Pero como observo que en varias reparticiones de la administración se exige á los escribanos la presentación de sus libretas y las de las personas que van á ser partes en los contratos, como requisito necesario para dar curso á los pedidos que formulan para las escrituraciones respectivas; y considerando que esta exigencia puede estar fundada en instrucciones emanadas del superior gobierno, respondiendo á una interpretación del decreto del 21 de Marzo se solicita del ministerio instrucciones sobre este punto: ¿Debe el Registro exigir á los escribanos la presentación de sus libretas de enrolamiento y las de las personas que son partes en los contratos que remiten para inscribir, antes de dar curso á sus solicitudes?

ANIVERSARIO DE LA MUERTE DE CERVANTES

Conferencia en "La Prensa"

El próximo martes 23, CCXCVI aniversario de la muerte de Miguel de Cervantes Saavedra, el señor Luis R. Fors dará una conferencia en honor de aquel genial escritor, dedicando la velada á todos los representantes en Buenos Aires de las naciones de habla castellana, á cuyo efecto han sido ya invitados por el conferenciante. Han contestado prometiendo su asistencia los representantes de Colombia, Chile y Ecuador.

El acto tendrá lugar en el salón de actos públicos de LA PRENSA, y será completamente libre, pues el conferenciante no invita más que á los referidos representantes de dichas naciones.

El señor Fors, además de su conferencia sobre la gran obra maestra de Cervantes, leerá en dicha velada alguno de sus estudios cervantinos, para demostrar el sentido oculto del "Quijote" y la tendencia y valor social de los escritos del glorioso manco de Lepanto.

La conferencia empezará puntualmente á las 8.30 de la noche del día 23, y no puede dudarse que atraerá tan numerosa concurrencia como la que atrajo la otra conferencia que hace dos años dió el señor Fors sobre la vida y el sufrimiento de Cervantes, en el mismo salón de LA PRENSA.

LAS REFORMAS DE LA ESTACION CABALLITO

UNA REFERENCIA

En nuestro número del domingo último nos ocupamos de la respuesta preparada por la intendencia municipal al pedido de informes hecho por el Ministerio de Obras Públicas respecto á las proyectadas reformas de la estación Caballito, del ferrocarril Oeste, y á la construcción de los puentes para peatones que cerrarán algunas calles.

A fin de cambiar ideas para buscar la mejor forma de armonizar los intereses del vecindario con los de la empresa, el intendente municipal ha invitado á una conferencia al gerente de dicha compañía señor Lértora, para que éste le informe detalladamente el proyecto de las obras en cuestión.

Después de celebrada esta conferencia, el intendente dará su opinión sobre el asunto al citado ministerio.

NOTICIAS VARIAS

Presidencia de la República

Concurrió ayer al despacho presidencial de la casa de gobierno el vicepresidente de la República, doctor Plaza, en ejercicio del Poder Ejecutivo nacional, y recibió la visita, entre otras personas, del director de correos y telégrafos, del doctor Adolfo Saldías, doctor José Penna y diputado Olmedo.

Estuvo también con el vicepresidente el enviado federal en San Juan, doctor Castillo, quien le informó sobre el resultado de su misión y le hizo saber que en las elecciones nacionales de aquella provincia votó el 92 por ciento de los ciudadanos inscriptos en el padrón cívico y funcionaron 107 mesas, de las cuales cinco han sido descalificadas.

Ministerio del Interior

De regreso de Mar del Plata, se hizo cargo ayer de su puesto, el subsecretario del Ministerio del Interior, doctor Adolfo Casábal.

El Ministro de Relaciones Exteriores atendió por la mañana el despacho del departamento del Interior y como encargado interino de esta cartera recibió á los doctores Crotto y Caballero, quienes fueron en representación del Partido Radical. Estos caballeros como se sabe han iniciado gestiones ante el Ejecutivo, para obtener que la junta escrutadora de Santa Fe, cumpla extrictamente los artículos 84 y 85 de la ley de elecciones de esa provincia y se limite á hacer un cómputo de los votos, sin llegar á juzgar la validez de las actas comiciales, ó á impugnar sufragios.

Buque brasileño varado

En la subsecretaría del Ministerio de Obras Públicas se recibió ayer, por la tarde, una comunicación telegráfica, en la que se anunciaba que un buque brasileño destinado al transporte de carga en el río Paraguay, había varado en la desembocadura del río Timbó, frente á la población del mismo nombre.

Acto continuo, el subsecretario, impartió las órdenes necesarias, á fin de que el ingeniero Henry, jefe de los estudios que realiza el Ministerio de Obras Públicas en la zona que comprende el río Bermejo, se traslade al lugar en que se encuentra el buque varado, para que se cerciore de la intensidad de la varadura y comunique si es necesario el envío de una draga del gobierno nacional.

LA NAVEGACION SUBMARINA -- GENERALIDADES É IMPRESIONES

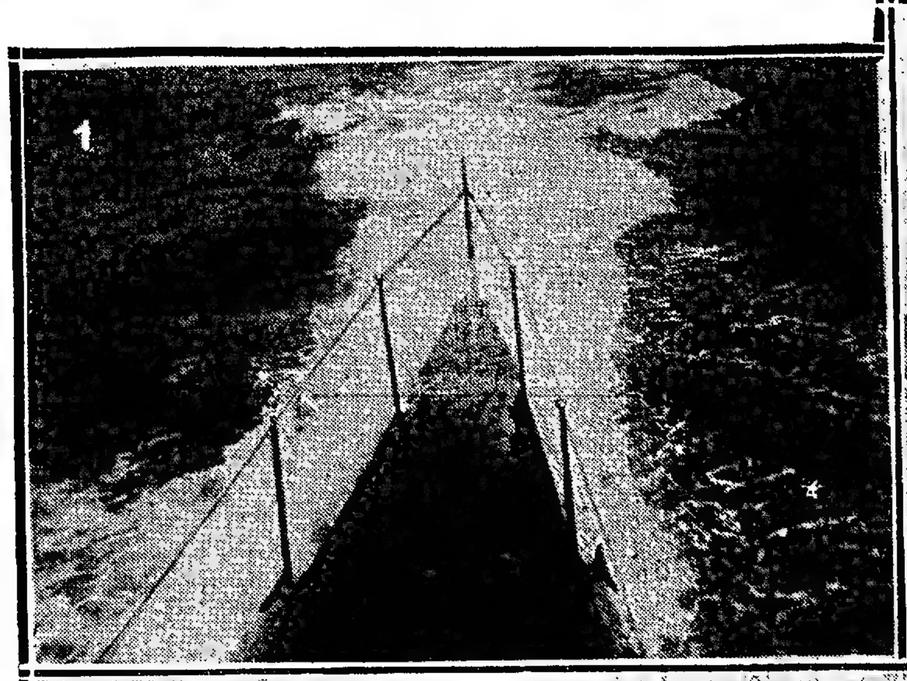

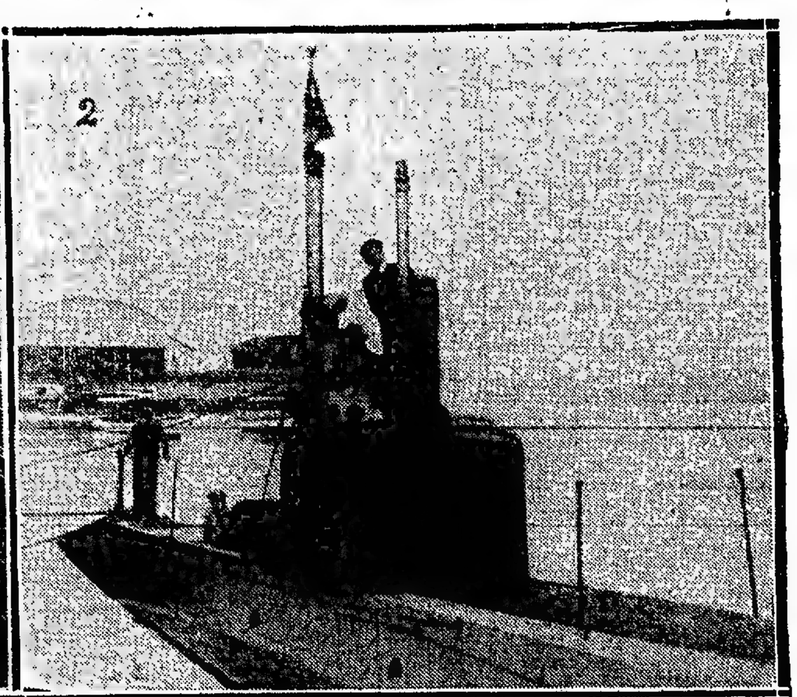

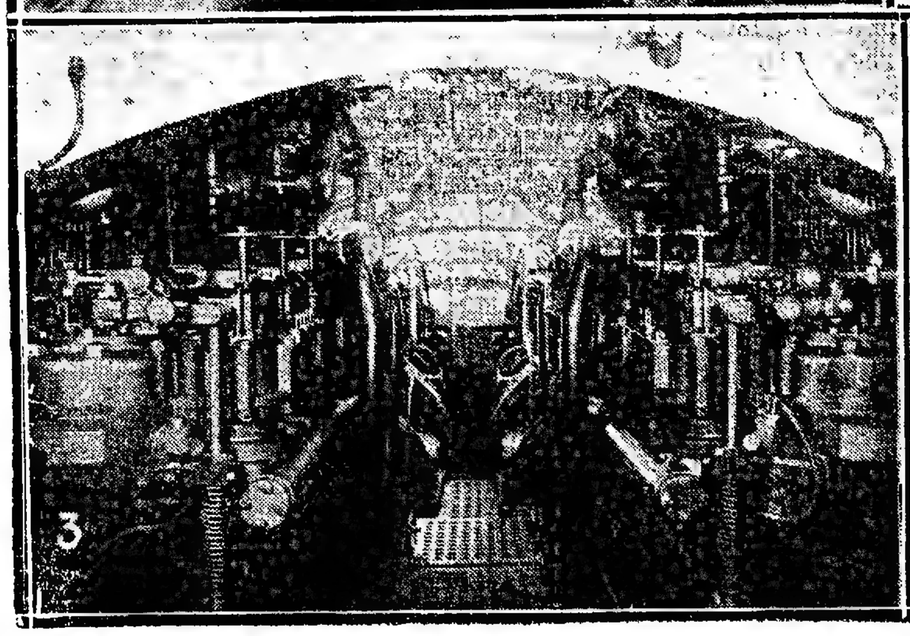

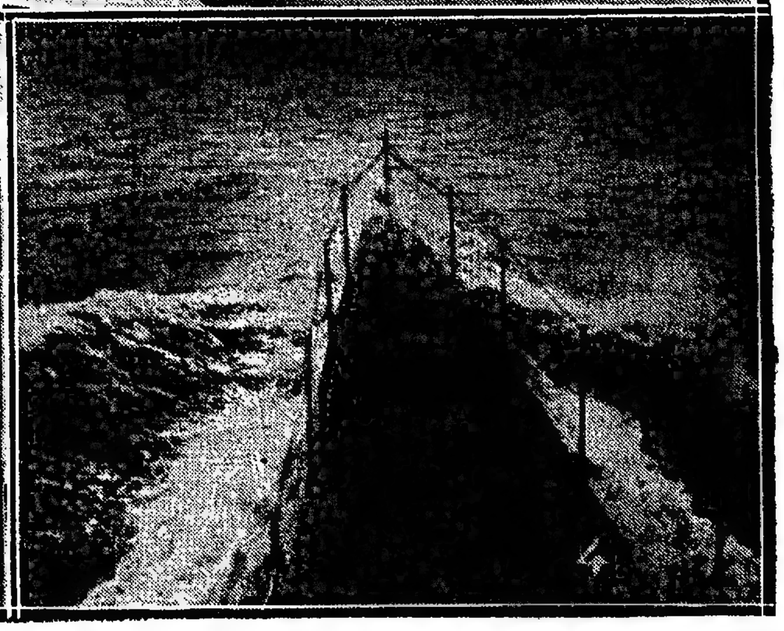

1—SUBMARINO NAVEGANDO. VISTA DE LA POPA. 2—EL CAPITAN PODHORSZKY Y NUESTRO REDACTOR NAVAL EN LA TORRE DEL SUBMARINO, DESPUES DE UNA SUMERSION DE ALGUNAS HORAS DE DURACION. 3—VISTA DE LOS MOTORES PROPULSORES. EN PRIMER PLANO SE NOTAN LOS DE COMBUSTION INTERNA, Y MAS ATRAS LOS MOTORES ELECTRICOS. 4—LA PROA DEL SUBMARINO EN PLENA MARCHA.

Mucho se ha escrito en estas mismas columnas sobre la navegación submarina, para informar de los mecanismos y detalles que caracterizan á esta clase de buques; pero es esta la primera vez que podemos dar á nuestros lectores, la impresión personal que ha recogido uno de los miembros de nuestra redacción, en un corto viaje efectuado el día 3 de Marzo pasado á bordo de un submarino austriaco.

El submarino ó sumergible, según la clase de viajes á que se destina, es un buque, cuyo casco afecta la forma exterior de un pescado, en cuya cola se encuentran la hélice ó hélices propulsoras, llevando en la parte superior del lomo, hacia el centro, una pequeña construcción metálica, que constituye la torre de comando, y de la cual salen dos soportes cilíndricos, conteniendo cada uno un periscopio. Este instrumento óptico, compuesto de lentes y prismas de reflexión total, al mismo tiempo, está destinado á la visión y examen del horizonte, cuando el submarino navega debajo del agua.

Acompañado por un ex oficial de la marina de guerra austriaca, el capitán L. Podhorszky, el día 3 de Marzo pasado, nuestro representante se embarcó en un submarino de 200 toneladas en el puerto de Fiume. Después que hubo visitado detenidamente y por segunda vez todas las instalaciones interiores, el submarino zarpó hacia el Adriático. Una vez llegado á la parte suficientemente profunda, el buque se sumergió, navegando en todas direcciones y á diversas profundidades, debajo de la superficie, para regresar nuevamente al puerto mencionado.

La primera impresión recibida al penetrar en el interior del submarino, fué la de encontrarse dentro de una sala mecánica, cuidadosamente mantenida. Un sólo ambiente constituye el interior del casco de este submarino, y en él se encuentran á la vista, por carecer de mamparas transversales, en la extremidad anterior á proa, dos tubos lanza torpedos, é inmediatamente, á poco de éstos, el cabrestante para el ancla, que es movido por un pequeño motor eléctrico, y se halla fijo, á lo que llamaremos techo de esta sala. Continuando hacia la popa, se encuentran á la banda de babor los volantes para manejar las válvulas de inundación de los diversos estanques que posee el buque en su fondo y que sirven para disminuir la flotabilidad, facilitando así la operación de sumergirse, y á estribor, las válvulas de aire, cuya acción es conjunta con las de inundación. Viene luego la escala de acceso á la pequeña torre de mando, ubicada casi en el centro del buque, y temiendo hacia proa y á la altura de un hombre, dos interruptores eléctricos, que maniobran dos motores conexionados, cada uno á un timón de dirección, y muy próximos á aquéllos, la extremidad exterior de un periscopio fijo, que permite la visual de un cierto ángulo hacia proa; pero, que debido á un movimiento giratorio, que se le puede imprimir con un manubrio, puede recorrer todo el horizonte. Es aquí donde se encuentra el timonel.

Hacia popa de la escala de acceso á la torre se encuentra un segundo periscopio panorámico, desde el cual en cualquier momento se puede inspeccionar cualquier zona de horizonte, por el hecho de tener varios anteojos radialmente dispuestos.

En seguida se encuentran los tableros de conexión eléctrica de los motores principales. Estos se hallan en la extremidad de popa de la embarcación y constan de dos juegos de motores á explosión interna y dos eléctricos conexionados á igual número de hélices propulsoras. Los primeros motores citados se emplean para la navegación en la superficie; y los eléctricos desde el momento en que se da la orden de sumergirse, mientras dure la navegación realmente submarina y hasta el momento en que el buque vuelva á navegar en la superficie.

La operación de sumergirse es sumamente sencilla y rápida; pero, naturalmente requiere muchísima práctica por parte del que la dirige. Para esto se inundan los estanques inferiores abriendo las válvulas de inundación que permiten la entrada del agua de mar en el interior del casco, hasta disminuir la fuerza de flotabilidad del buque, lo que se conoce por medio de instrumentos registradores; y luego, manejando convenientemente los timones de profundidad y dirección se conduce la nave á la profundidad deseada.

Para el gobierno del buque, mientras el periscopio está fuera de la superficie del agua, basta guiarse por este instrumento; pero una vez totalmente sumergido, hay que servirse de las indicaciones de la brújula ó compás de navegación.

En cuanto al combustible para los motores á explosión, éste se lleva almacenado en estanques convenientemente dispuestos debajo de lo que llamaremos piso y que consiste en la plataforma destinada al personal. Para el funcionamiento de los motores eléctricos hay una numerosa batería de acumuladores que se carga antes de zarpar.

El personal está constituído, en este submarino, tan sólo por ocho hombres, inclusive el comandante, quienes deben ser individuos de verdadera sangre fría, á fin de poder manejar con toda conciencia los delicados mecanismos que cada uno tiene á su cargo.

La impresión que se recibe, tanto durante la sumersión, como en la navegación debajo del agua, es exactamente la misma que la que experimenta cualquier pasajero que se halla en un departamento de máquinas de un buque ordinario.

El periscopio es un largo tubo vertical, que contiene en su interior un sistema óptico de lentes y prismas dispuesto de manera que la visual dirigida á un objeto cualquiera por la extremidad superior del periscopio, ó sea la que se halla fuera del casco del submarino se refleja por medio de prismas, hacia el interior de éste y en la extremidad donde se halla el comandante.

El compás de navegación—á fin de alejarlo de la influencia perjudicial de los motores eléctricos—se halla colocado en la parte alta de la torre de comando; pero sus indicaciones son transmitidas hacia el interior del buque por medio de una combinación de espejos. Estos se hallan dispuestos de manera que el timonel tiene ante sí la indicación del rumbo á que se navega en todo momento.

ra el mejor desarrollo de los trabajos.

Según nos informó el señor Escalante Posse, el ministerio tratará, por todos los medios, de ayudar al buque brasilefio, á salir de su varadura.

Decreto de indulto

Ayer fué expedido por el Ministerio de Justicia é Instrucción Pública, el decreto de indulto del penado inglés Santiago Tomás Davison, que firmó el doctor Sáenz Peña, momentos antes de delegar el mando, el sábado último, y debido á una petición especial que le hiciera el conde de Lonsdale.

Davison marinero de un buque mercante, fué condenado por la justicia federal á 16 años de prisión, por el delito de homicidio, perpetrado en jurisdicción del puerto, y en la persona de un marinero de la misma nacionalidad. Durante 15 años, Davison observó una conducta ejemplar, en la Penitenciaría.

El conde de Lonsdale, al visitar el establecimiento penitenciario, tuvo ocasión de hablar con el homicida y á raíz de la visita fué cuando se interesó por su suerte.

Davison fué puesto anoche mismo en libertad.

La comisión de socorros al Paraguay

Un telegrama recibido ayer por el Ministerio de Marina, informa que á las 9 a. m. salió de Corrientes, para ésta, á bordo del vapor "Guarany" de regreso de la Asunción, la comisión de damas presididas por el obispo monseñor Romero, que fué al Paraguay, llevando socorros para los heridos y enfermos.

Todos los miembros de dicha comisión vienen sin novedad.

Clases de taquigrafía del Círculo de la Prensa

Las clases oficiales de taquigrafía del Círculo de la Prensa, se inaugurarán el día 29 del corriente, para cuyo fin ha quedado abierta la inscripción en el local Sarmiento 429, todos los días hábiles de 12 á 7 de la noche.

Los cursos para señoras y señoritas se darán los martes y viernes, de 8 p. m. á 8.45 y para varones, los mismos días, de 9 á 10 p. m.

Comunicaciones telegráficas

La dirección del telégrafo nacional nos comunica que el servicio se efectúa con demora debido á la gran cantidad de telarañas que se posa sobre las líneas.

Visitas de cortesía del doctor Campos Salles

En la tarde de ayer, el ministro del Brasil, doctor Campos Salles, concurrió á la casa de gobierno, con objeto de presentar su saludo al presidente en ejercicio, doctor de la Plaza, para lo cual fué acompañado por el introductor del cuerpo diplomático, señor de Marchi.

La entrevista duró breves momentos. El doctor Campos Salles visitó después á todos los ministros, al Poder Ejecutivo, presidente de la Suprema Corte de Justicia doctor Bermejo, del Senado y Cámara de Diputados, altos funcionarios y jefes de reparticiones.

El vapor "Sarmiento" y sus tripulantes

Según telegrama recibido, el transporte "1o. de Mayo" llegó anteayer á Río Gallegos, con los náufragos del vapor argentino "Sarmiento".

La empresa Mihanovich, en vista de que él buque no se ha sumergido y de los nuevos informes que ha recibido respecto de su posición, dispondrá que una casa de Punta Arenas intente el salvamento del barco.

SOCIEDAD FORESTAL ARGENTINA

Fomento de arbolado

El director de la escuela rural de la estación Godoy (provincia de Santa Fe), se ha dirigido al secretario general de la Sociedad Forestal Argentina, solicitando semillas aclimatadas, para formar un pequeño vivero.

Este pedido ha sido atendido, remitiéndose á dicha escuela una cantidad de semillas de árboles forestales, apropiados á la zona aludida.

En el mismo sentido, la Sociedad Forestal recibe diariamente pedidos de semillas de árboles frutales y forestales, á los que no puede acceder en su totalidad.

Por otra parte, esta institución hace saber que no distribuye árboles frutales ni semillas de éstos, por no disponer de ellos.

La señorita María Teresa Etchevarne, de Villa Urquiza, ha enviado á la Sociedad Forestal, un gajo de las plantas producidas por las semillas que esta institución repartió en la fiesta del árbol del año próximo pasado. Como se ve, la propaganda por el fomento del arbolado, resulta fructífera.

EL DIA SOCIAL

LA DELEGACION AL PARAGUAY — La comisión directiva del Centro Paraguayo, en su sesión de ayer, resolvió designar una comisión de recepción de las damas argentinas que fueron á distribuir socorros á los heridos y enfermos del Paraguay y que llegarán mañana á las 10 a. m. á la dársena Sur.

Se resolvió al mismo tiempo, invitar á la colectividad residente en la capital, á concurrir al acto, á fin de exteriorizar su gratitud por la noble obra realizada por las damas.

El señor Arsenio López Decoud fué designado para hacer uso de la palabra en el acto de desembarcar las señoras.

La comisión de recepción la formarán los señores:

Doctor Ovidio Rebaudi, doctor Agustín E. Morán, Miguel A. Soler, Eloy Farina Muñoz, Francisco L. Pecci, J. S. Pereira, Elías Escobar, César Fretes Ayala, general Benigno Ferreyra, coronel Manuel Duarte, Pedro Saguier, Andrés Gili, Arsenio López Decoud, Adolfo R. Soler, Dr. L. Almeida Huerta, Dr. Carlos Cálcena, Dr. César Gondra, Dr. José T. Montero, doctor Manuel Benítez, doctor Venancio López, doctor Teodosio González, Ingeniero Augusto Cálcena, Juan Riltos, doctor Manuel Domínguez, doctor Cosme Manzoni, Pablo Abreu, Emilio Gagliardone, coronel Eugenio Garay, Jorge N. Casanova, doctor José Z. Caminos, Héctor Carvallo, Enrique S. López, Juan José Escalada, Luis Patrí, Juan Patrí, doctor Arturo Rebaudi, doctor Manuel Viera, Emilio Pérez, Victoriano Márquez, Ramón Melgarejo, Francisco Farina.

EUGENIA M. DE VIEJOBUENO — Falleció ayer la señora Eugenia Muñoz de Viejobueno, viuda del general de ese apellido.

La extinta dama sufrió un rudo golpe con la muerte de su hijo Ernesto, ocurrida el miércoles último.

La señora de Viejobueno era una dama muy querida y aunque retirada desde hace años, conservó muchas amigas que le mostraron siempre su afecto y simpatía.

Tenía 76 años de edad.

Hoy serán inhumados sus restos en el cementerio de la Recoleta, después de una misa de cuerpo presente, en la iglesia del Pilar.

PALAIS DE GLACE — Con buen éxito se llevó á efecto anoche en el Palais de Glace la sesión especial de patinaje, organizada por una comisión de damas á beneficio del hospital Lucio Meléndez, de Adrogué.

La elegante sala se vió totalmente llena de conocidas familias, que ocupaban por completo los palcos y las galerías.

Muchos aficionados lucieron sus habilidades en el deporte del patín.

Una orquesta ejecutó á intervalos selectas piezas.

PASEO — Anoche á las 12 partieron para Tigre, en viaje de excursión, un grupo de familias y caballeros, aceptando la invitación hecha por el señor Nicolás Mihanovich.

El viaje era en honor del conde Lonsdale y señora, quienes con la comitiva se embarcaron en el vapor "Eolo".

El regreso se hará esta tarde, á las 5, después de visitar algunos establecimientos de Fray Bentos.

Estaban invitados los señores:

Samuel Pearson y su señora María Teresa Quintana, doctor Manuel Quintana y su señora Mercedes Unxué, doctor Francisco Beasley y su señora Magdalena Barreto, C. H. Pearson y señora, Emilio de Anchorena y su señora Leonor Uriburu, coronel José F. Uriburu y su señora Aurelia Madero, Ricardo Lezica Alvear y su señora María Augusta Estrada, Juan Mac Donald y señora, Alberto V. López y su señora Fanny Gowland, doctor Carlos Saavedra Lamas y su señora Rosa Sáenz Peña, Pedro Christophersen y su señora Carmen Alvear, ministro del Brasil, doctor Campos Salles, ministro de Inglaterra, sir Tower, agregado militar á la legación de España, coronel Ramos y Serrano, secretario de la legación brasilefia, Luis de Souza Dantas, Carlos Aubone, Luis Blaquier, Uladislao Gramajo, Tomás Bell y señora, H. H. Lehng, Jorge Newbery, general Ramón Ruiz, contralmirante Juan A. Martín, José E. Uriburu (hijo), general Garmendia, general Roca, Vicente Peralta Alvear, Antonio Demarchi, Percy Clarke, D. M. Munro, Eduardo Hunter, Manuel A. Fresco, Máximo Gowland, Guillermo Udaondo, Félix Alzaga Unzué, Daniel Videla Dorna, Alfredo Demarchi (hijo), Alberto Alkaine, José M. Escalier, Martín Rodríguez, Wenceslao Paunero, Bernabé Atayeta, Rodolfo Pirovano, Jorge Atayeta, capitán de fragata G. Muiany, capitán de fragata Alberto Moreno, Alfredo Costa Paz, Nicanor Magnanini, Carlos Alberto Pueyrredon, Jorge M. Lubary, Horario Gendulfo, Dionisio Schóo Lastra, J. Amaral, Martín Avellaneda, H. Koevel, F. L. Rose, J. Secretón.

REUNIONES — Con asistencia de numerosas familias se realizó anoche la reunión de moda del Skating Club.

Los palcos y galerías que circundan la pista, estuvieron muy concurridos.

DIPLOMATICAS — El ministro de Chile obsequió ayer con un almuerzo de despedida al primer secretario de la legación argentina en Chile, señor René Correa Luna, quien parte á hacerse cargo de su puesto.

Entre los comensales se hallaban los señores Abdón Cifuentes, el cónsul de Chile, ingeniero Carlos Henriquez y otros.

—El secretario de la legación Oriental del Uruguay, señor Emilio Cerdán y señora María Delfina Lugones, han perdido ayer á su pequeña hija María Delfina.

DEMOSTRACIONES — En el restaurant" Riche se realizó la comida que un grupo de amigos ofrecía al doctor Ernesto Restelli, con motivo de la terminación de sus estudios.

Ofreció la demostración el señor Mateo M. Kay, hablando luego el obsequiado y el señor Pedro M. Obligado.

—En el París Hotel será servido esta noche el banquete que los médicos y practicantes del hospital San Roque ofrecen á los doctores Benjamín Bonifacio, Domingo Merelli, José Saralegui, Ceferino Orol, Antonio Nin, Dante Vagni, Alberto Merello, Pedro Piñero García, Enrique González, Jacinto Magaldi, Carlos Bassani, Arturo R. Angel, Guillermo Bosch, Delfor del Valle (hijo), Enrique Linch y Horacio Canessi, ex practicantes internos del mismo, con motivo de la terminación de sus estudios.

—En el Plaza Hotel se realizará esta noche la comida que un grupo de amigos ofrece al señor Guido Simonini, con motivo de su enlace.

PROTEZIONE ASILI D'INFANZIA— Se realizará esta noche en el Odeón la función de caridad organizada por el comité de la sociedad Protezione Asili D'Infanzia, á beneficio de la institución.

La compañía de Clara della Guardia, representará la tragedia "Rosmunda".

Patrocinan la velada, las señoras:

Melinda D. C. Gioia presidenta honoraria; Clara E. de Cittadini, presidenta; Adela Parisi, secretaria; Felicita Tronconi, secretaria; Amelia Lombardi, prosecretaria; vocales; Magdalena Bozzini, Carlota G. de Devoto, Josefina Francini, Enriqueta Gallino Teresa Manzone, María Marinelli Dominga Frumento, Agustina Tirelli, María Togneri, Enriqueta Tronconi, Corina La Rosa, María Lanzarini, Lila Sansone, Victoria Renacco.

ENLACES — El jueves será bendecido el enlace de la señorita Ernestina Sarmiento Quiroga, con el señor Guido Simonini.

Actuarán como padrinos de la ceremonia, que se efectuará en la iglesia San Miguel, la señora Virginia Quiroga de Sarmiento, y el señor José Manuel Paz.

El séquito nupcial estará formado así:

La novia y el señor Justo O. Sarmiento, el novio y la señora Virginia Quiroga de Sarmiento, Dolores Giribone de Paz y José Manuel Paz, Mercedes Mulet y Justo Sarmiento, Ema Obligado y Rodolfo Sarmiento, Angelina Sarmiento y Ernesto Etcheto, Sara Obligado y Enrique Letiche, Eva Albarracín Sarmiento y doctor Osvaldo Bottaro, Nélida Paz de Potter y Jorge Potter, Emma Aubone y Ernesto Arzeno, Dominga Quiroga y Ernesto Letiche, Manuela Mulet y Emilio Homps, Mercedes Raquel Videla y Carlos Albarracín Sarmiento, Julia Mulet y Antonio Savasta.

Después del acto se realizará una fiesta en casa de la familia de la novia.

—El enlace de la señorita de Palacios con el señor Bercetche, que debía consagrarse hoy, ha sido postergado por enfermedad de varios miembros de la familia.

—En Mayo se realizará en el templo parroquial de Vélez Sársfield, el enlace de la señorita Marina E. Vázquez de la Morena, con el señor Rosalío Posadas Hornos.

—Se ha concertado el enlace de la señorita Isabel Mackinlay con el señor Francisco Yedros.

—En la mayor intimidad fué consagrado ayer, á las 5 de la tarde, en casa del señor Alfredo Gándara, el enlace de su sobrina, señorita María Cristina Gándara con el señor Héctor Leguizamón Pondal.

Bendijo la unión el canónigo Casas y actuaron como padrinos la señora Petrona Pondal de Leguizamón y el señor Federico Gándara.

Presenciaron la ceremonia, las señoras:

María Clemencia Rodríguez de Molina, Genoveva Pondal de Cigorraga, Elisa Casares de Cambaceres, María Jurado de Gándara, Gervasia Casares de Casares, Emma Cigorraga de Ramos Oromí, Clotilde Jiménez de Casares, Adelina P. de Leguizamón, Edelmira L. Leguizamón

Señoritas: Lía Molina, Elina Gándara, Ruth Casares, Raquel Leguizamón, Delia Merlo, Zelmira Rojo Jurado, Susana Cigorraga.

La nueva pareja se ausentará el viernes para Córdoba.

—El 25 del corriente será bendecido el enlace de la señorita María Eugenia Carreras Degreef con el señor Ernesto Sala.

—En la iglesia San Miguel fué bendecido anoche el enlace de la señorita Carolina Melián Blanco con el señor Julio A. Lynch.

Actuaron como padrinos la señora Natalia A. de Lynch y el señor José Melián Blanco.

Presenció el acto numerosa concurrencia, parte de la cual pasó luego á la residencia de la familia de la novia, donde se bebió una copa de champaña.

IN MEMORIAM — En la tarde de ayer, los amigos del señor Máximo Alvarez Portela, fallecido hace un año, se congregaron junto á su tumba en el cementerio del Norte y colocaron en ella una placa de bronce, en homenaje á la memoria del extinto.

El señor José Carlos Castro, en una sentida oración, perfiló á grandes trazos la silueta moral del señor Alvarez Portela.

DESDE BELGRANO — El jueves será bendecido en la capilla de las Victorias, el enlace de la señorita Elisa Liera con el señor Angel Samengo. Serán padrinos la señora Carolina L. de Restano y el señor Felipe Restano.

En el matrimonio civil serán testigos los señores, doctor Luis Samengo, Juan Galli, José Conti y Juan Queirolo.

Mañana, en el Sportsman, se realizará una comida en honor del novio.

DESDE GENERAL URQUIZA — Se mantiene muy concurrida la "kermesse" de caridad organizada por la Sociedad Protectora de Niños Pobres, que preside la señora Natividad B. de Bermúdez Sandoval.

Resulta muy apreciable el concurso que presta al efecto la banda policial de música, galantemente cedida por el general Dellepiane.

DESDE ADROGUE —La señora Jesusa G. de Calmi ha solicitado la mano de la señorita Dora Quinteros, para su hijo Carlos.

La boda se realizará á principios del año entrante.

DESDE CORDOBA — Lunes 15 — (Por telégrafo) — Se realizó esta tarde el enlace de la señorita María Rosa Alvarez con el doctor Pedro J. Frías.

Actuaron como padrinos el señor José Manuel Alvarez y la señora María Yofre de Alvarez, por parte de la novia y el señor Carlos Frías y señora Nicasia D. de Frías, por el novio.

La señorita de Alvarez lucía un espléndido traje "liberty" blanco con encajes.

Terminada la ceremonia se realizó una interesante recepción en casa de la novia.

CAMBIOS DE RESIDENCIA — Llegadas: De Mar del Plata, ayer, las señoras Arminda Saavedra de Serantes y familia, Angélica Sastre de Paz y familia, Alcira Nuñez de Dantas y la señorita Carmen Sastre.

—Del Tigre el señor Servando Sierra y señora.

—Regresaron de su chacra en Morón, el doctor Estanislao S. Zeballos y familia y la señora Carolina Zeballos de Shakery y su hija Lola.

—De Martínez, el señor Leopoldo Melo y familia.

—De Nuevos Mataderos, el doctor Ernesto Madero y familia.

—De San Isidro, el señor Patricio Rocha y familia.

—De San Fernando, la señora Adela Díaz de Lagos y la señorita Luisa Díaz.

Salidas: Ayer, para Rosario, el ingeniero Eduardo B. Castro.

—Para el Azul, el señor Adolfo S. Monterroso.

—Para Córdoba, el doctor Julio V. Lezana.

VIAJEROS Llegadas.—Llegó de Europa el señor Amadeo Lavarello.

ENFERMOS — Restablecido el señor Carlos A. Quesada.

—En Santa Fe, se halla enferma grave, la señorita Aída Emilia Faramiñán.

—Algo mejor la señorita María Mercedes Leguineche Ezcurra, que cayó del caballo que montaba, en su estancia de Morón.

A consecuencias de ese accidente, la señorita de Leguineche, resultó con heridas en un brazo.

—Guarda cama la señora María Salud Arana de Nazar Anchorena.

—Mañana será operada la señora Catalina Calvo de Malpeli.

—Enferma la señorita Mercedes Ocampo.

—A consecuencia de un accidente se encuentra enferma, la señora Francisca Ocampo de Ocampo

—Guarda cama la señora Ernestina Casares de Olivera.

—Es delicado el estado de la señora Dalmira Arriola de Taylor.

—Enfermo el doctor Julio C. Fernández.

—Guarda cama la señora María Carolina Martínez de Calzada.

—Continúan en el mismo estado los señores Herminio Quirós, padre é hijo, quienes se encuentran enfermos desde hace días.

NECROLOGIA — Ayer fueron sepultados en el cementerio del Norte, los restos del señor Fermín de Irigoyen.

—Hoy llegarán de Alta Gracia, los restos del señor Isaac Dávison, los que serán inhumados en el cementerio del Norte.

El cortejo fúnebre partirá de la estación Retiro.

—Por el alma de la señora Martina Noguera de Duchesnois se dirán misas hoy en la iglesia San Ignacio.

—En memoria del señor José Hipólito Martínez, se celebrarán misas hoy en la iglesia San Miguel.

—Por el alma de la señora María Eugenia del Mármol de Carranza se rezarán misas hoy en el templo la Merced.

—Hoy se dirán misas en el templo San Nicolás por el alma de la señora Isabel Basavilbaso de Ramos Mejía.

—Ayer se oficiaron misas en la iglesia la Merced, en memoria del señor Diego E. Zavaleta.

—Por el alma de la señora Antonia Terán de Terán, se celebró ayer un funeral en la iglesia la Balvanera.

—En la basílica del Socorro se celebraron misas ayer en memoria de los señores Eduardo y Julio Sánchez Lloveras.

La ceremonia estuvo muy concurrida.

—Telegramas recibidos por la familia, comunican haber fallecido en Europa, el doctor Alfredo J. Treglia, médico argentino radicado desde hace algunos años en Lobería.

Hace pocos meses se trasladó al extranjero, en busca de salud. Tenía 40 años de edad y era hermano del director general de obras públicas de la Municipalidad, ingeniero Horacio Treglia.

—En la capilla del colegio de la sociedad Damas de Misericordia, se rezará hoy una misa en memoria del doctor Wenceslao Escalante.

EL NAUFRAGIO DEL "TITANIC" - PÉRDIDA DE UN PALACIO FLOTANTE

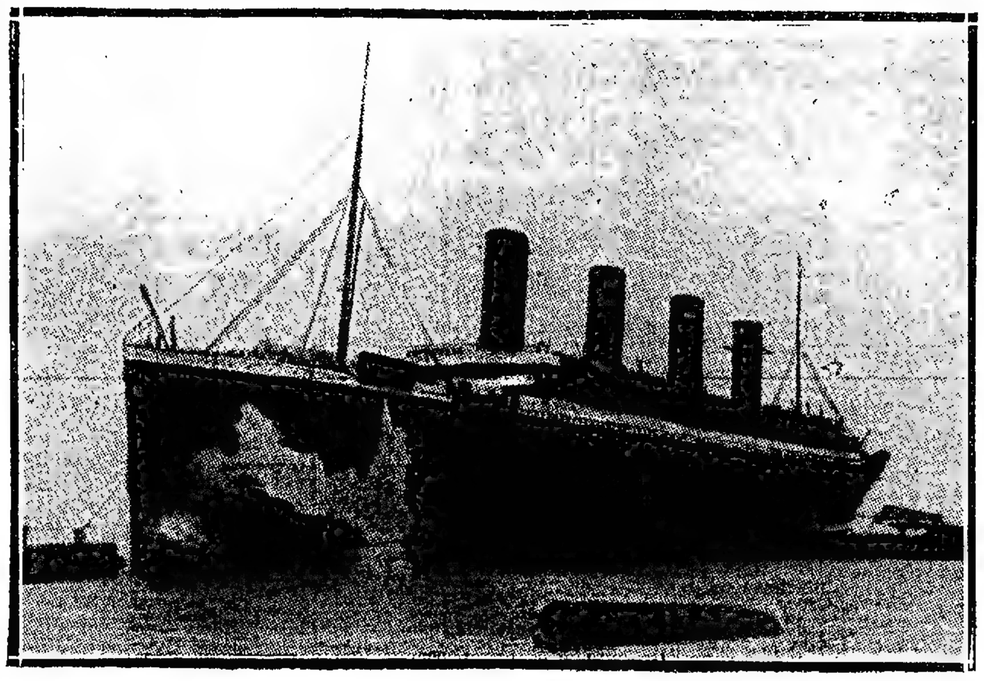

EL "TITANIC"

En la sección telegráfica hallarán nuestros lectores los detalles del naufragio del trasatlántico más grande del mundo, el "Titanic", en su viaje inaugural de las costas inglesas á las norteamericanas.

Ya, cuando salió del puerto de Southampton, el día 10 del corriente, y como lo anunció el telégrafo, hubo un gran pánico entre los pasajeros y muchedumbre que presenció la partida, porque estuvo á punto de chocar con el vapor "New York", al cual se le rompieron sus amarras.

Ese choque se evitó, pero no ha sucedido lo mismo con la montaña de hielo flotante que en la oscuridad de la noche ha venido á herir de muerte al monstruo marino.

El "Titanic" como el "Olimpic", del cual es gemelo, fué construído en Belfast, en los astilleros de Harland y Wolff, por cuenta de la Compañía de Navegación White Star Line. Media 287 metros de largo y 30.7 metros de ancho, siendo su desplazamiento de 45.000 toneladas.

Cuando se construían ambos colosos llegó á decirse que se había llegado al límite máximo permitido por la profundidad de los canales y dimensiones de los puertos.

Con la construcción del "Olimpic" y el "Titanic", la compañía constructora no se propuso poner á flote buques extra-rápidos, como el "Lusitania" ó el "Mauretania", de 25 nudos de velocidad y 68.000 caballos de fuerza, sino vapores intermediarios de una relativa velocidad, pero que fueran, en cambio, verdaderas ciudades flotantes.

Son tales las comodidades y el lujo desplegado en ambos buques, que además de poseer gimnasio y pileta de natación, cuentan con cancha de pelota.

Como dato curioso del progreso de la White Star Line, diremos que el primer buque que hizo construir en 1871, llamado "Oceanic", tenía 134 metros de largo, desplazaba 3.700 toneladas y su andar era de 14.5 nudos de velocidad, lo que se consideró una maravilla en la época.

NOTICIAS DE POLICIA

LA CORRUPCION DE MENORES

Campaña moralizadora

Entre las distintas modalidades de la delincuencia que en estos últimos tiempos está adquiriendo caracteres alarmantes, debe señalarse con especialidad la corrupción de menores llevada á cabo en una forma que reclama la mayor severidad policial.

En vista de este recrudecimiento que señala, desde luego, un mal que es necesario atacar severamente, el comisario inspector, señor Laguarda, encomendó al jefe de la sección "seguridad personal", señor Rodolfo Irusta, la iniciación de una campaña moralizadora, con el propósito de evitar que esos delitos queden en la impunidad.

A juzgar por los primeros trabajos iniciados por el último de los funcionarios nombrados, puede asegurarse que durante el día de hoy se clausurarán varias casas de dudosa honestidad, donde muchas menores engañadas se ven obligadas á ejercer un triste comercio.

Es de desear que esta campaña dé los resultados que se proponen los funcionarios policiales pues hace falta una dedicación especial para este género de delitos.

En las primeras horas de la madrugada de hoy, el subcomisario señor Irusta, el auxiliar Amat y el señor Jordán, allanaron una casa donde se encontraban varias menores, las que fueron alojadas en el departamento central de policía.

ROBOS Y HURTOS

5.000 pesos en alhajas

En la casa de la calle Bolivia 479, durante la noche del último domingo, en circunstancias en que se encontraba sin ninguna persona á su cuidado, penetraron ladrones y se llevaron alhajas por valor de 5.000 pesos.

La damnificada, doña María Martínez de Arismendi, denunció el hecho en la comisaría 23a., la que lo puso en conocimiento del juez de instrucción, doctor Newton.

—Ernesto Sozzani expuso en la comisaría 30a., que del almacén que tiene establecido en la calle Patricios 1801, le robaron durante la madrugada anterior, mercaderías por valor de 459 pesos.

No conoce á los ladrones.

—Julio Abbacetti puso en conocimiento de la comisaría 7a., que anteanoche, penetraron ladrones en su domicilio de la calle Corrientes 2900, y le robaron dinero y alhajas por valor de 700 pesos.

—A Jorge Andromloda Ris, de su domicilio, calle Lamadrid 174, le hurtaron ropas, anteanoche, valuadas en 196 pesos.

Fué formulada la denuncia correspondiente en la comisaría 24a

—Enrique Cattaneo, denunció en la comisaría 3a., que de su taller de niquelados, calle Corrientes 1115, le robaron ayer la suma de 550 pesos.

Ignora quiénes fueron los ladrones.

—En la comisaría 10a., expuso Luciano Maquiera, que le fueron robadas alhajas por valor de 400 pesos, que guardaba en su domicilio, calle Maza 488.

Se procura identificar á los ladrones.

EN UNA CASA DE FAMILIA

Caja de hierro robada

En jurisdicción de la comisaría 12a., fué consumado durante la noche del último domingo, un robo, que si bien no se sabe su monto, es de suponerse que alcance á un valor respetable.

Ocupa la casa señalada con el número 818 de la calle Colombres, la familia del señor Pondano Grigera Uflon, la que días pasados se ausentó para la provincia de Córdoba, dejando el domicilio al cuidado del anciano Donato Crespi.

Este dormía en una habitación en los fondos de la casa, y ayer de mañana, al levantarse, se apercibió de la desaparición de una caja de hierro que había en la sala.

La ventana de ésta se encontraba violentada, y por la cual se presume penetraron los ladrones y sacaron la caja.

Crespi denunció el hecho en la comisaría 12a., cuyos empleados se pusieron en campaña para descubrir á los autores.

El denunciante cree que ha sido robado algo más. Se ha comunicado telegráficamente á los damnificados lo ocurrido, de lo cual se dió cuenta al juez de instrucción, doctor Benítez.

LOS LADRONES ARISTOCRATICOS

UN CASO CURIOSO

Hace próximamente ocho meses la división investigaciones tuvo necesidad de intervenir en un hecho cuyos detalles ulteriores resultan verdaderamente curiosos.

Un empleado de esa división, que se hallaba de servicio en una institución bancaria, vió que una persona correctamente vestida y de buena presencia trataba de introducir la mano en los bolsillos del sobretodo de otra persona que se hallaba en la ventanilla.

El aludido empleado apenas notó que la dicha persona estaba á punto de extraer del bolsillo del vecino algún objeto ó dinero, le tomó la mano y lo detuvo conduciéndolo al departamento central.

Al día siguiente, debido á las numerosas personas que concurrieron á interesarse por su inmediata libertad, se supo que se trataba de un caballero que llegó á esta capital con credenciales que le acreditaban como corresponsal de un importante diario extranjero, y gozaba entre sus connacionales de alguna estimación.

Los amigos de aquél protestaron por la detención y hasta calificaron el acto como un atropello á la libertad, agregando que el empleado de investigaciones que lo detuvo faltaba la verdad de los hechos.

El detenido no tenía antecedentes en la policía de esta capital, y dadas sus relaciones, entre las que figuraba el ministro diplomático de su país, el cónsul general y varios comerciantes de esta plaza se consultó el caso con el juez á cuya disposición había sido puesto y se decidió su libertad.

El empleado de investigaciones á pesar de ésto, afirmaba haber dicho la verdad y comprobado que el caballero aludido delinquió. Esto constituyó su preocupación durante dos meses, y el hombre falleció de un síncope cardíaco en la esquina de las calles Cangallo y Maipú.

Ahora la división de investigaciones tiene pruebas fehacientes de que aquel caballero es un ladrón; pero ya no se encuentra en esta capital. Hasta hoy no se sabe su paradero y se ignora si sus relaciones continuarán manteniendo para con él el concepto que dió lugar á los empeñosos trabajos que precedieron á su libertad

Actualmente encuéntrase detenido en el Departamento Central un hermano del desaparecido y que es ladrón profesional.

EN LA ADUANA

¿ Otra defraudación descubierta ?

Se nos informa que el nuevo administrador de la aduana de la capital, doctor Lucio V. López, se ocupa desde días atrás en el esclarecimiento de una defraudación que parece adquirir, á medida que se investiga mucha importancia, pues, á estar á lo que se asegura este delito se venía cometiendo hace algún tiempo.

Sabemos positivamente que el aludido funcionario dió la intervención correspondiente á la justicia de instrucción, y podemos agregar que durante el día de ayer, el magistrado que tiene á su cargo el asunto ordenó á la policía la iniciación de varias diligencias importantes.

Entre estas, figura el secuestro de los libros de una casa de comercio en los cuales había que hacer una comprobación.

Durante el día de hoy se proseguirán las investigaciones y no será difícil que se dicte alguna orden de prisión contra las personas comprometidas.

ACCIDENTE FERROVIARIO

Mujer destrozada por un tren

En el paso á nivel del ferrocarril Central Argentino, existente á la altura de la calle Federico Lacroze, ocurrió ayer un desgraciado accidente.

María Agrelo, á eso de las 3.30 de la tarde, intentó cruzar las vías sin apercibirse de la proximidad de un tren de pasajeros que se dirigía al Tigre.

La máquina la arrolló y las ruedas del convoy la destrozaron completamente.

Los despojos de la víctima fueron colocados en una angarilla y trasladados al local de la comisaría 27a., la que inició el sumario de práctica y dió cuenta del suceso al juez federal, doctor Jantus.

La extinta era argentina, contaba 38 años de edad y vivía en la calle Zabala número 2852.

La desgraciada mujer iba acompañada de cinco hijos pequeños, á los que pudo salvar.

EPILOGO DE UN SANGRIENTO HECHO

El autor prófugo

En nuestra crónica del 12 del actual, dimos noticia de un suceso ocurrido en jurisdicción de la comisaría 24a.

Recordarán nuestros lectores que Luis Lazargaraz, dueño de una peluquería existente en la calle Olavarría número 2787, el día anterior al citado tuvo un cambio de palabras con Antonio Ardisone, á consecuencia de lo cual se trabaron en riña.

El segundo intentó golpear, con una silla, á Lazargaraz, quien corrió hacia una habitación interior y al rato salió con un revólver, con el cual hizo cinco disparos á su contrincante, uno de cuyos proyectiles le hirió en la ingle izquierda.

El herido, en seguida, se dió á la fuga. Los agentes que acudieron atraídos por las detonaciones, hicieron curar á la víctima por un practicante de la Asistencia Pública y luego la remitieron al hospital Rawson.

Esta madrugada nos informaron de dicho establecimiento que Ardisone había dejado de existir.

A pesar de las averiguaciones practicadas por la policía, no se ha podido dar aún con Lazargaraz.

De la defunción se dió cuenta al juez de la causa, doctor de Oro.

EL HOMICIDIO DE LA CALLE PEDRO MENDOZA

Identificación de la víctima

En nuestro número anterior dimos á conocer el homicidio misterioso cometido en la calle Pedro Mendoza, frente al número 1521.

El señor Nicolás Nodero, dueño del vapor "Comercio Libre", concurrió ayer á la comisaría 24a., para recomendar se averigüe el paradero de Santiago Almerito, marinero de dicho barco.

Al suministrar la filiación, los empleados de la aludida sección, notaron que ésta coincidía con el individuo hallado muerto en el paraje indicado, y resolvieron conducir al señor Nodero frente al cadáver, que aún se encontraba en la comisaría, reconociendo aquél á la persona que buscaba.

En cuanto al misterio que rodea este hecho, las investigaciones practicadas no han logrado disiparlo; pero los funcionarios policiales continúan trabajando empeñosamente con ese fin.

El juez que entiende en el sumario, ordenó ayer varias diligencias.

EN LA JEFATURA DE POLICIA

Visita del doctor Campos Salles

El jefe de policía, general Dellepiane, recibió ayer la visita del nuevo representante diplomático del Brasil, doctor Manuel Ferraz de Campos Salles.

Después de una breve conversación, el distinguido diplomático visitó las distintas dependencias de; departamento central, deteniéndose con especial interés en la división técnica, donde se encuentran los gabinetes fotográfico, dactiloscópico, identificaciones, etc.

Grave accidente á un maquinista

Anoche se supo en la comisaría 19a., que á las 7.30 de la mañana, de la locomotora de un tren procedente de San Luis había caído al viaducto, á la altura del Tiro Federal, el maquinista que la dirigía, Ramón Sánchez, el cual resultó con graves heridas en diversas partes del cuerpo. El tren siguió viaje á Retiro, conducido por el fogonero Carlos Silvestre.

Por las averiguaciones practicadas por la policía, á la que no se dió cuenta del accidente, se sabe que el desgraciado maquinista fué recogido por el personal de otro tren que pasó después, y conducido á Retiro, de donde se le trasladó al hospital Fernández.

En la comisaría se ha iniciado un sumario, á fin de esclarecer el hecho.

Robo de importancia

Esta madrugada se presentó en la comisaría 15a. el doctor Belisario Roldán y denunció que de su domicilio, avenida Quintana 560, le había sido robado un collar de perlas valuado en 7.000 pesos.

La policía sigue la pista de un individuo sobre quien recaen sospechas.

Hallazgo de un cadáver

En una de las piezas del hotel Portones, calle Santa Fe 4182, fué encontrado anoche el cadáver de un pensionista, que se supone sea Benito Derma

Un empleado de la comisaría 19a., cuya presencia fué requerida, encontró en uno de los zapatos del difunto, que estaban al lado de la cama, un frasco que contenía restos de una solución tóxica.

Por este hallazgo la policía deduce que Derma se ha suicidado.

Choque de vehículos

En la calle Rivadavia, entre las de Goya y Belén, se produjo un choque en la mañana de ayer, entre una jardinera y un breack, guiados respectivamente por Manuel Tedín y José Calviño.

Este cayó al pavimento y una de las ruedas de su vehículo le pasó por encima del brazo izquierdo, ocasionándole una herida de importancia, la que le fué curada de primera intención en una farmacia próxima.

Tedín se encuentra detenido preventivamente en la comisaría 25a.

Los percances en el trabajo

En un edificio en construcción de la calle Republiquetas 2911, Juan Follia en circunstancias en que se ocupaba en sacar un machimal, á dos metros de altura, debido á una falsa maniobra cayó al pavimento y resultó con el pie derecho fracturado.

La policía de la sección 39a., hizo curar á la víctima en el hospital Pirovano.

—Antonio Bastiote, que vive en la calle Neuquén 3262, mientras trabajaba sobre un andamio en un edificio en construcción, esquina de las calles Amambay y Bogotá, puso el pie en el vacío, causa por la cual perdió el equilibrio y cayó á pavimento

Resultó con graves heridas en la espalda, las que le fueron curadas en el hospital San Roque.

La sección 11a. de policía tomó intervención en el accidente

—En un edificio de construcción, esquina de las calles Vilela y Cabildo, Luis Morecel, que trabajaba sobre un andamio, á una altura de siete metros, al inclinarse para recoger un balde, cayó al pavimento y por efecto del golpe sufrió heridas de gravedad en diversas partes del cuerpo.

Después de ser curado de primera intención por un practicante de la Asistencia Pública fué trasladada la víctima al hospital Pirovano.

Intervino en el accidente la comisaría 39a.

Violación de domicilio

Juan Alcaraz y José Fernández Carmona, penetraron en la mañana anterior subrepticiamente á la casa del señor Rodolfo Pueblas, calle Azcuénaga 1396. Aquellos fueron detenidos y conducidos á la comisaría 17a. donde se les procesa por violación de domicilio.

Herido por su hijo

En una de las habitaciones del conventillo situado en la calle Bolívar 1664, por cuestiones de carácter privado, Francisco Alvarez sostuvo un altercado ayer con su hijo José Alvarez.

Este en el calor de la disputa se armó de un cortaplumas, con el cual infirió una herida leve en el cuello á su padre.

El agresor se refugió en otra pieza que ocupa en la misma casa, pero poco después al salir á la calle fué detenido por un agente, el que lo condujo á la comisaría 14a.

La víctima fué trasladada al consultorio central de la Asistencia Pública, donde se le curó.

José ha sido puesto á disposición del juez, doctor Newton.

Caída de consecuencias

En la casa calle Tramway 1924, el niño Vicente Pulimena, que se encontraba encaramado en una higuera debido á un brusco movimiento que hizo, cayó al suelo desde una altura de cinco metros, resultando con el brazo y pierna derecha fracturados.

Fué trasladada la víctima en una ambulancia de la Asistencia Pública, al hospital Teodoro Alvarez.

Los robos de vehículos

Isidoro Fernández, con domicilio en la calle San José 1452, puso en conocimiento de la comisaría 14a., que en la mañana anterior, de la esquina del Paseo Colón y calle Carlos Calvo, le hurtaron un carro tirado por un caballo, valuados en 500 pesos.

El vehículo estaba cargado con 10 docenas de botellas de vino, cuyo valor ignora la policía por no haber hecho aún denuncia los damnificados.

NOTICIAS UNIVERSITARIAS

CIRCULO MEDICO ARGENTINO Y CENTRO ESTUDIANTES DE MEDICINA

Premio de la Municipalidad

Con motivo de un informe pedido por la Intendencia Municipal á la Asistencia Pública, sobre si debe ó no donar aquélla un premio al Círculo Médico Argentino y Centro Estudiantes de Medicina, como esta asociación lo solicita, para contribuir á costear la celebración anual de un congreso médico en la capital, la segunda de las reparticiones nombradas se expidió ayer, en sentido favorable

Piensa esta dirección, dice el informe, que esa Intendencia debe acceder al pedido del Círculo Médico Argentino y Centro Estudiantes de Medicina, ofreciendo un premio consistente en una medalla de oro y su diploma, en el que constará que la Municipalidad de Buenos Aires, ha dado su lauro al mejor trabajo original sobre este tema de higiene pública: "Las obligaciones y derechos individuales y colectivos ante los deberes de la comuna en la higiene y salubridad públicas"; base científica, agrega, de una legislación médico-profiláctica, sobre los derechos de la población, las obligaciones del comercio y los deberes de las autoridades en la alimentación pública, represión del fraude, de la alteración natural de los productos, etc., etc.

Es de hacer notar, que antes, hace alrededor de 15 años, el Círculo Médico Argentino, gozaba de la prerrogativa en favor de la cual aboga en la actualidad el doctor Piñero

Facultad de Medicina

EL CONSEJO DIRECTIVO

Los miembros del consejo directivo de la Facultad de Medicina, fueron citados á sesión ordinaria para pasado mañana á las 5 de la tarde

En la sesión de ese día, posiblemente, será tratado el asunto

PROVINCIA DE BUENOS AIRES — ADMINISTRACION, TRABAJO Y CULTURA

DEFICIENCIAS DEL SERVICIO POLICIAL

EN LOS PUEBLOS FRONTERIZOS

Un problema aun no resuelto

Al ocuparnos el sábado de la proporción elevada de los gastos policiales con relación al presupuesto administrativo de la provincia, hicimos notar que ellos representan el 20 o.o de las rentas totales, para llegar á la conclusión de que no es aceptable el pedido hecho por la jefatura, de que el gobierno abone de rentas generales los pasajes ferroviarios de los agentes y presos, porque no le alcanza para costearlos la partida de 1.406.000 pesos destinada á gastos diversos de la repartición.

A la mencionada partida se deben sumar las subvenciones de que gozan las comisarías de la campaña, de parte de las respectivas municipalidades, que costean el alquiler de la casa, el forraje, los gastos de escritorio, la manutención de los presos, etc.

Pero hay más aun: es raro el pueblo que goza de un destacamento policial, que no contribuya, por suscripción voluntaria de sus habitantes, con una suma apreciable al sostenimiento de la institución policial, pues con ella se pagan la casa y otros gastos imprescindibles.

Así, pues, los vecinos laboriosos de la provincia, no obstante soportar el enorme peso de los impuestos nacionales, provinciales y municipales, sea directa, sea indirectamente, se imponen un nuevo sacrificio pecuniario, en su anhelo legítimo y hasta ahora no bien satisfecho, de desenvolver sus actividades, con la tranquilidad correspondiente á una eficaz garantía de sus vidas é intereses, por medio de la vigilancia policial.

Empero el gobierno de la provincia no ha logrado aun colocar á la policía á la altura que exigen las necesidades públicas, emanadas del progreso mismo, que se traduce en una mayor producción de riqueza y por ende en una mayor renta fiscal. La vigilancia policial en el dilatado territorio bonaerense, sigue siendo el problema de siempre, pues los mejoramientos que nosotros mismos hemos anotado en los últimos años, no constituyen, indudablemente, la solución indicada por el rango que el estado ocupa en la confederación argentina.

¿Acaso no alcanza todavía para realizar un buen servicio de vigilancia la suma de cerca de nueve millones y medio de pesos que insume la policía de la provincia, anualmente?

No creemos que sea contestada negativamente esta pregunta, si bien jamás ha sido formulada en el seno de la legislatura, al tratarse el presupuesto, ni jamás un legislador se ha tomado el trabajo de hacer un estudio al respecto, comparando nuestros servicios policiales y su costo con los de otros países que nos sirven de modelos en las cuestiones administrativas.

Desgraciadamente, el hecho indiscutible en esta materia y que nos proponemos puntualizar, es que la vigilancia policial sigue siendo muy deficiente, porque los destacamentos de la campaña carecen de personal y elementos necesarios.

Existen pueblos importantísimos poco menos que abandonados á la acción de sus habitantes. González Moreno, por ejemplo, en el deslinde del partido Rivadavia con la Pampa Central, cuenta solamente con un escribiente y tres agentes, estando rodeado de numerosas colonias, la menor de las cuales no tiene menos de cuatro leguas cuadradas, completamente cultivadas y con el máximum de la población necesaria á nuestras industrias agropecuarias en la forma extensiva en que se explotan. Y en la misma situación se hallan todas las zonas fronterizas del lado de Córdoba y de la Pampa á cuyos territorios se internan asegurándose su impunidad, todos los cuatreros que azotan el centro y la periferia del rico estado bonaerense.

El ministro de gobierno y el jefe de policía que abarcaran en toda su magnitud este importantísimo problema y presentaran una fórmula de solución acertada, se conquistarían un alto timbre de honor, entre los que marcan la acción fecunda de los hombres públicos.

"LA PRENSA" EN LA PLATA

(DE NUESTRA SUCURSAL)

TIERRAS Y CANTERAS DE SIERRAS BAYAS

SU EXPLOTACION

Con motivo de la gira de inspección técnica realizada en el territorio fiscal de Sierras Bayas situado en el partido de Olavarría por el ingeniero agrónomo Juana Forl, el director general de tierras y catastro ingeniero Sifley Vernet ha elevado un extenso informe al ministro de Hacienda, en el que manifiesta que la administración de la tierra pública de aquella localidad, se extiende sobre una superficie de 836 hectáreas, distribuida según su aplicación del modo siguiente: canteras 21 hectáreas; terrenos de solares 21 hectáreas; terrenos de pastoreo, 759 hectáreas

Dentro de la superficie destinada á canteras debe, siguiendo la clasificación adoptada por el decreto de Agosto 17 de 1906 según, Alcalu aproximado el terreno se distribuye más ó menos en la siguiente forma: canteras propiamente dichas, 7 hectáreas; terrenos de naturaleza pétrea reservada para canteristas 14 hectáreas, terrenos anexos, que no son de naturaleza pétrea destinados á depósito de escombros, 8 hectáreas

Según la planilla de cobranzas el decreto percibe anualmente, las siguientes sumas por terrenos de canteras 7.500 pesos por terrenos reservados para canteristas nada, por terrenos anexos, 337 pesos; por terrenos de solares, 680 pesos por terrenos de pastoreo $ 2.314.14

La dirección de tierras y catastro, considera bajo el punto de vista que rige actualmente el arrendamiento de esas tierras, por cuadras, como el mismo terreno la siguiente escala de precios, para los distintos arrendamientos

Para canteras $ 0.20 moneda nacional por metro cuadrado, ó sea, 800 pesos por cuadra de una cantera de 4 mts. de lados cuadrados

Para terrenos de canteras mientras no se explotan, el 50 o|o de la anterior suma

Para terrenos anexos á depósito de escombros 50 pesos

Para lotes de solares hasta 400 metros 20 pesos, hasta 1.000 metros, 40 pesos

Se calcula un aumento por este proyecto en 2000 pesos

Cabe á manera de 25 concedida á Augusto Siegfried venció el contrato el 1911

Después el señor Sifley Vernet entra á considerar en su informe, la calidad y explotación de las tierras y canteras de Sierras Bayas.

En cuanto á la administración de la tierra pública en Sierras Bayas, se ocupa sobre tres factores de la explotación distintos entre sí, aunque íntimamente vinculados que son, las canteras, los terrenos de solar y los terrenos llamados de pastoreo.

Si bien es cierto que hay solares y terrenos de pastoreo que son arrendados independientemente de la cantera y á otras fines directos evidentemente la más ligera observación pone de manifiesto la perfecta continuidad entre estos factores puesto que el cantarista espera la cantera y debe ubicar su familia y poseer en las viviendas construidas en uno ó varios solares, y debe disponer también de un terreno de mayores dimensiones para el pastoreo de los animales de labor que emplea en la faena

Salvo las necesidades del comercio y pequeñas industrias inherentes á todo núcleo de población, que también deben ubicarse allí, no se explica la necesidad de otras nuevas concesiones de terrenos.

Finalmente, el proyecto tiene por base la subasta de las canteras y la exclusión de la subasta de los terrenos en que hubiera mejoras de valor notable, respecto de los cuales se solicitaría de la legislatura una ley de venta á sus ocupantes y la subasta del resto convenientemente fraccionado, atendiendo previamente á las necesidades de los canteristas de acuerdo con las siguientes bases:

Se rematará previamente las concesiones de canteras de acuerdo con las bases generales y precio proyectado; solamente los adquirentes en esa subasta podrán entrar á subastar las fracciones de pastoreo que se designarán como accesorios necesarios de la explotación de la cantera; igualmente, se procederá con los terrenos de solar, baldíos, que se designarán á objeto de que se establezcan viviendas y galpones; verificadas estas subastas, el sobrante de solares y pastoreo se subastará entre todos los que lo soliciten, indistintamente; quedan eximidos de la subasta los solares y terrenos de pastoreo en que haya mejoras de una importancia que se designará oportunamente, solicitándose de la legislatura una ley que los acuerde en venta á los actuales ocupantes; las mejoras inferiores á este valor serán abonadas al antiguo ocupante y creador de ellas por el que lo reemplace á consecuencia de la subasta, por convenio amigable, si éste tuviera dificultad, ella será allanada por el árbitro que el Ministerio de Hacienda designará de antemano

Entre tanto se dicte esa ley, los actuales ocupantes abonarán un arrendamiento que se fijará de acuerdo con los precios resultantes en las subastas realizadas.

Por un segundo proyecto se establece para cada cantera un solar y un terreno de pastoreo anexo que serán todo ó parte de lo que actualmente arrienda cada canterista, con una base fija; el resto de los terrenos solares á de pastoreo saldrá á remate con la extensión y las mejoras que actualmente tengan; en caso de que algún canterista ó ocupante actual haya puesto á otro nuevo por haber sobrepujado su oferta, éste abonará al primero el importe de las mejoras existentes por amigable convenio y si no se pudiera llegar á un acuerdo, se dirimirá el asunto por el arbitraje de la repartición pública que el Ministerio de Hacienda designe ya sea la Dirección de Rentas, el Departamento de Ingenieros ó la misma Dirección General de Tierras y Catastro. Estas bases se articularían así:

Cada concesión de cantera se sacará á subasta comprendiendo los siguientes accesorios, y correspondientes dimensiones:

Una cantera de 3700 á 4000 metros; una reserva, ídem; un terreno de pastoreo de 15 hectáreas; un lote anexo para escombros, un solar de 1000 metros

En caso de que el adquirente no sea el ocupante, deberá hacerse cargo de las mejoras existentes, abonando su valor al propietario primitivo por un convenio amigable; en caso de desacuerdo, éste será dirimido por el árbitro designado por el Ministerio de Hacienda, ya sea la Dirección de Rentas, el Departamento de Ingenieros ó la misma Dirección General de Tierras y Catastro

Los solares y terrenos de pastoreo excedentes al cómputo de los destinados á los efectos del artículo 1o., serán subastados de acuerdo con las bases generales y precios establecidos, debiendo resolverse el traspaso de las mejoras como se ha especificado en el artículo anterior.

Por último, manifiesta el director de tierras y catastro, que en cualquiera de los casos mencionados, deberá procederse á determinar sobre el terreno la delimitación y fraccionamiento de esas tierras, cuya operación deberá en todo momento estar á cargo de la repartición competente, así como las soluciones más concordantes con las necesidades á llenar, y más conciliatorias de los intereses, tanto del fisco como de los ocupantes de Sierras Bayas, quienes actualmente, puede decirse, se hallan en encontrada situación, á causa de no haber tomado la administración pública las medidas necesarias, para establecer una explotación regular, encarrilada dentro de las disposiciones legales.

Manifesta asimismo el señor Silley, que cree de su deber manifestar al ministro, que las mismas deficiencias que observe en su proyecto, las hallará en cualquier otro que se prepare, á no ser que arrasando con todo lo allí existente, se replantee sobre sus ruinas, una nueva forma de administración.

ELECCIONES PROVINCIALES

Renovación de la legislatura

Continuó ayer la junta electoral de la provincia practicando el escrutinio de las elecciones realizadas el 31 de Marzo pasado, para la renovación de la legislatura.

Fué aprobado el escrutinio de las siguientes localidades, correspondiendo el número de votos en cada una de ellas á los partidos Conservador y Unión Nacional, respectivamente:

Chivilcoy, 2599 y 18; General Lavalle 301 y 57; General Madariaga 414 y 59; 25 de Mayo, 2170 y 0; Maipú 598 y 0; Carmen de Areco, 471 y 0; Pila, 600 y 18, Adolfo Alsina, 836 y 0, Ayacucho, 542 y 0; Balcarce, 1223 y 0; General Guido, 293 y 147; Coronel Dorrego, 629 y 0; Bahía Blanca, 302 y 0; Coronel Pringles 591 y 0; Coronel Suárez, 450 y 0.

Corresponde, pues, respectivamente, á cada una de las dos agrupaciones políticas mencionadas 11.933 y 236 votos, como total en todos esos partidos.

—Hoy volverá á reunirse la junta para continuar el escrutinio de otros partidos de las mismas secciones 1a. y 5a., á que corresponden los anteriores.

LEY O GUASICA DE LOS TRIBUNALES

Su estudio en el ministerio de gobierno

Con motivo de la próxima apertura del período legislativo, de nuevo se anuncia el propósito del ministro de Gobierno, doctor French, de enviar á consideración de las Cámaras el proyecto de ley orgánica de los tribunales, cuya necesidad se manifiesta y cuyo estudio y sanción inmediata han debido efectuarse desde el año 1889, pues la reforma constitucional imponía la inmediata existencia de esa ley, reglamentando sus disposiciones relativas á la administración de justicia de la provincia.

Como es sabido, obran en poder del Ejecutivo, dos proyectos de ley orgánica uno del doctor Avellaneda, á quien se lo encargó el gobernador Irigoyen, y otro de los doctores Rodolfo Rivarola y Salvador de la Colina, encomendado por el gobernador Arias.

Según los informes recogidos, el ministro de Gobierno, doctor French, tiene á su vez un proyecto que será el del P. E., el cual ha sido redactado sobre la base del de los doctores Rivarola y de la Colina que se modifica en algunas de sus disposiciones, después de una encuesta hecha por el doctor French, principalmente entre magistrados de nuestra administración de justicia.

En qué consisten esas modificaciones, no puede afirmarse aún, en razón de la reserva habitual del ministro. Empero, puede adelantarse que, siendo un espíritu esencialmente conservador el del doctor French, ha reformado alguna de las disposiciones que, sin motivo, á nuestro juicio, han sido consideradas como "revolucionarias" por aquellos á quienes el largo hábito de aplicar nuestro vetusto sistema de enjuiciamiento, cierra el espíritu á concesiones jurídicas que están en marcha y viven desde largo tiempo en otros pueblos, que no deben ni pueden conceptuarse como de distinta composición social y diverso grado de cultura que el nuestro.

Cuando se analiza el proyecto de aquellos juristas, cierto es que, en detalle, algunas disposiciones podrían considerarse como substancialmente opuestas á prácticas inveteradas en nuestra administración de justicia. Empero, cuando de ese análisis al espíritu imparcial se remonta al concepto sintético que ha inspirado ese conjunto de disposiciones y, sobre todo se aquilata el mal de las viejas prácticas, para compararlo con la momentánea perturbación que acaso pudiera engendrar la implantación de lo nuevo que contiene dicho proyecto, se puede concebir fácilmente, que no es posible desmembrarlo sin que su unidad superior y concepto fundamental se desvirtúe y surja el inminente peligro de que la reforma no alcance los propósitos que se persiguen con la sanción de una ley orgánica de los tribunales.

OCUPACION DE LA TIERRA PUBLICA

Mejor derecho á adquirir

Con motivo de la larga cuestión ventilada entre el señor Tomás Márques y el gobierno de la provincia, referente á la propiedad de los bañados de Luján, que ahora vuelve á surgir, y de cuyo conocimiento se ha excusado el ministro de Hacienda, doctor Abumada, por haber sido abogado del señor Márques en ella, nuevamente se halla en tela de juicio el concepto administrativo de los derechos privilegios que en la provincia se han reconocido á los ocupantes de tierras fiscales.

Ese concepto, que es oportuno recordar, ha quedado definido en el informe que produjo el 16 de Diciembre de 1910, el departamento de ingenieros. Puede sintetizarse en las siguientes prácticas consagradas por nuestros precedentes administrativos:

Siempre se ha reconocido preferente derecho á comprar por los precios y en las condiciones de ley, á los enfiteutas arrendatarios, subarrendatarios y meros ocupantes de tierra fiscal, cuando ellos mismos sean pobladores de ésta.

Deben tener preferencia los que, reconociendo el dominio fiscal, hayan pagado cánones ó arrendamientos

Ese pago invalida la aptitud para adquirir el dominio por prescripción del derecho civil, pero no para adquirirla del Estado por preferente compra en privado

La posesión, para generar ese derecho á compra, ha debido ser adquirida y mantenida pacíficamente salvo en lucha contra los salvajes.

Los bañados del Río de la Plata, Paraná y Luján, son la propiedad pública, y su uso por los propietarios de las tierras altas, en virtud del llamado derecho "de aguada", ha originado promesa de preferente derecho á compra, por parte del gobierno de la provincia

La ley especial sobre venta de los bañados de Luján, excluye en absoluto, por no ser ocupantes á título propio, del derecho á preferente compra, á los inquilinos de otros particulares, á los que hayan poblado con permiso de éstos, á los peones, puesteros ó dependientes de los mismos

EL EDIFICIO DE LA ESCUELA INDUSTRIAL

OBRA INDISPENSABLE

Por las impresiones que reflejó LA PRENSA días pasados sobre el funcionamiento de la escuela industrial de la Nación, en La Plata, es fácil imaginar que el verdadero problema que plantea ahora el buen éxito de esta novel institución que, á pesar de tener dos años escasos de funcionamiento, es ya toda una hermosa promesa, es el del edificio propio, que subvenga ampliamente á todas las necesidades presentes con previsión para el futuro.

La escuela industrial tiene actualmente dos años de su plan de estudios, que comprende seis, y el curso nocturno. Su director, Ingeniero Sagastume, proyecta ir implantando cada año el curso nuevo que exigirán los alumnos egresados del anterior. En esta proporción gradual, se aumentarán las necesidades de la institución, que debe encontrarse al cabo de cuatro años en condiciones de expedir los títulos de técnicos mecánicos, electrotécnicos, químicos industriales y maestros mayores de obras.

Desde luego, debe descontarse toda probabilidad de cubrir los nuevos talleres y los elementos prácticos de las nuevas clases en el local que actualmente ocupa la escuela, que ahora mismo, resulta pequeña para el crecido número de alumnos que concurren á sus clases teóricas y prácticas.

El Ministerio de Instrucción Pública de la Nación debe preocuparse de este problema, que tiene la simpática faz de encarar un positivo progreso para La Plata, donde la escuela industrial representa el encauzamiento de muchas jóvenes energías por caminos distintos á los de las facultades, y diametralmente opuestos á los que llevan á las comodidades improductivas de la burocracia.

La escuela industrial debe funcionar en edificio propio, que responda directamente á sus necesidades, y con destino expreso á sus actuales planeamientos como institución orgánica. Como la construcción ha de demorar, forzosamente, algún tiempo, la idea debe agitarse desde ahora, en la seguridad de que se hace obra de buen gobierno, perdurable y patriótica.

Exámenes de contadores

El Centro de Contadores de la provincia, por intermedio de su presidente, se ha dirigido al ministro de Gobierno en una extensa nota, en la cual, después de hacer numerosas consideraciones sobre la profesión de contador público, analiza la forma en que han de tomarse los exámenes de los aspirantes, de acuerdo con la nueva ley, exámenes que conceptúa insuficientes, puesto que deben ser teórico prácticos Teniendo en cuenta que no es posible que los funcionarios señalados por la nueva ley para componer las mesas examinadoras puedan disponer de tiempo suficiente, pide el centro al ministro, que gestione de la Legislatura la modificación de la ley respectiva designándose una comisión de contadores públicos de su seno para que conjuntamente con dos asesores letrados tomen examen á los aspirantes, de acuerdo con el programa existente ó con las modificaciones que el Poder Ejecutivo á la Legislatura creyeren convenientes.

Dirección de tierras y catastro

La dirección general de tierras y catastro, propuso ayer al ministro de Hacienda las bases generales para la reorganización de la oficina, con el personal que actualmente cuenta, subdividiéndolo en dos reparticiones, una de tierras y otra de inventario, que será la encargada de todo lo relativo al inventario general de los bienes fiscales de la provincia.

El decreto respectivo, probablemente será firmado hoy por el P. E.

Mercado de frutos

El ingeniero Vergez, ha comunicado al Ministerio de Obras Públicas, que el de Agricultura de la Nación ha encargado á la división de comercio é industrias que efectúe el estudio del proyecto relativo á la construcción de un mercado de frutos en la capital federal.

Contra los árboles

La empresa del ferrocarril del Sud, ha remitido una nota al ministerio de Obras Públicas, manifestando que por orden de la dirección general de ferrocarriles de la Nación ha resuelto solicitar del gobierno de la provincia, la eliminación de los árboles que dentro de la zona de 12 metros que corresponde á su línea, se encuentran en el bosque de La Plata.

Montepío Civil

La tesorería del Montepío Civil abonó ayer la suma de 200 000 pesos en títulos definitivos, por concepto de pensiones y jubilaciones.

—Han sido resueltos, definitivamente por el Poder Ejecutivo los siguientes expedientes de jubilación que se hallan en la sección especial de la secretaría del Ministerio de Hacienda, á informe de los interesados Félix Barrionuevo, Agustín Castromán, Nicolás Buotrago, Arminda Rivas, José Cañas, Elena G. de Cano, María Rodríguez, Juan Mansilla, Jacinto Oliveira, José Quetrocchi, Carmelo A. de Roberta, María de Garavaglia Rossi, Teresa Zalamora, María Luisa Sala, Elena B. de Taborda, Dolores M. de Villamonte, Natividad Vilches, Fortunato Tiselra, María L. de Sáenz, Manuel Roldán, Luciano Ruiz, Graciano P. Ramos, Justa Burgos de Meyer, Joaquín Malarino, Juan Jurado, Dionisio Aberasturi y otros más.

El edificio del Banco de la Provincia

El gerente del Banco de la Provincia, señor Enrique Ure, nos informó ayer que el directorio del Banco ha resuelto realizar importantes refacciones en el edificio de la casa central de ese establecimiento, situada en la avenida Independencia, de La Plata.

Será modificado el frente actual, ajustándolo á un concepto arquitectónico más moderno, con un revoque imitando piedra.

Las obras comenzarán en el corriente mes.

Pedido de leyes

El Ministerio del Interior se ha dirigido al gobierno, solicitándole todas las leyes y reglamentos que se dicten en la provincia desde ahora en adelante.

Los bañados de la Ensenada

La dirección de tierras y catastro, ha redactado el informe que elevará al ministerio de Hacienda, sobre los bañados de la Ensenada.

Según se nos informa, la oficina propondrá la venta en remate público de esos terrenos, que actualmente se encuentran arrendados, habiendo caducado ya los contratos de arrendamiento

Se tratará, según la forma propuesta, de dar preferencia á los actuales ocupantes.

Instituto de sordo-mudos

La inspección general de prisiones ha remitido al ministerio de Gobierno el sumario levantado en el instituto de sordo-mudos, por los motivos que son de pública notoriedad.

Dicho sumario es voluminoso, pues cuenta 600 páginas.

El doctor Naón

Anoche hizo una visita de cortesía al gobernador, el doctor Rómulo S. Naón, ministro argentino en Estados Unidos de Norte América.

Estadística demográfica

La dirección general de estadística de la Nación, se ha dirigido al ministro de Gobierno pidiéndole que ordene al jefe del registro civil ó al de estadística de la provincia, que le suministre los datos demográficos correspondientes á 1911, de acuerdo con las planillas que acompaña.

EN LOS MUNICIPIOS

TRANVIAS ELECTRICOS

SU REGLAMENTACION

Desde hace varios meses, se encuentra á dictamen del departamento de ingenieros el proyecto de reglamento para la circulación de los tranvías eléctricos de La Plata, confeccionado por el comisionado municipal, señor Doyhenard, quien tuvo en cuenta al estudiar el asunto, los reglamentos análogos que rigen en la capital federal, Rosario, Río de Janeiro y principales ciudades europeas, antecedente que hacen presumir que el trabajo de referencia llena las exigencias del mejor servicio público.

No obstante la urgencia de aprobar este reglamento, la citada repartición demora, sin causa que lo justifique, el dictamen correspondiente, impidiendo así que se ponga en vigor aquel, para que cesen las anomalías que no pueden admitirse en el servicio de tranvías eléctricos.

Si el departamento de ingenieros, considera mala la reglamentación proyectada, ó susceptible de modificaciones, indique al respecto su opinión, porque para eso se ha solicitado su informe; pero no decir una sola palabra y dejar que transcurra el tiempo, paralizándose la tramitación del asunto en perjuicio del público, es un procedimiento obstruccionista, que á nada bueno conduce.

El comisionado municipal, ha reclamado ya del ministerio de Obras Públicas, por esta demora, pidiéndole que ordene el pronto despacho del expediente. Es de suponer que el doctor Sojo haya resuelto algo de conformidad, y si así no hubiera sucedido, no debe dejar de hacerlo, pues es un asunto que no puede posternarse por más tiempo.

LA PLATA — VARIAS NOTICIAS

Ha sido nombrado procurador, para el cobro de impuestos generales, multas, etc., de la municipalidad, el señor D. Machado.

—La Unión Vecinal, zona Oeste, ha pedido á la municipalidad, que realice varias obras de mejoramiento, y que se determinen los niveles de las calles dentro del radio que aquélla abarca.

La dirección de alumbrado público ha ordenado á la Compañía de Electricidad del Río de la Plata, que coloque 40 focos de luz eléctrica, para el servicio público, en numerosas calles de esta ciudad

PARQUE DE JUNIN

La intendencia de Junín, ha solicitado que se le remitan algunas plantas, con destino al parque que se construye en esa ciudad

BRANDSEN

El comisionado municipal de Brandsen, señor Marí, ha presentado la renuncia de su cargo.

Será reemplazado, según informes recogidos en la secretaría de la gobernación, por el señor Nicolás Ortiz de Rozas

JUEZ DE PAZ EN LAS ISLAS

Vecinos de Paraná Miní, enviaron un telegrama al gobernador, solicitando que sea nombrado, para desempeñar las funciones de juez de paz en las islas, una persona de arraigo y de antecedentes honorables.

CREACION DE UNA OFICINA DE REGISTRO CIVIL

El intendente municipal de Avellaneda, ha presentado al ministerio de gobierno, para la resolución correspondiente, la ordenanza últimamente sancionada por el concejo deliberante, de ese municipio, creando una oficina de registro civil en el cuartel 3o.

BALANCE MUNICIPAL

El intendente de Alberti ha presentado al ministerio de Gobierno, el balance municipal por el mes de Marzo, que arroja un saldo, que pasa á Abril, de $ 7.067,73.

CRONICA SOCIAL

EN LOS TEATROS—El 20 del corriente hará su primera presentación en el teatro Argentino, la compañía dramática italiana de Clara Della Guarda, con "La Fiammatta".

Son muchas las familias que han retirado abono.

ENLACES—En el templo de San Ponciano fué consagrado anoche el enlace de la señorita Emma S. Lond con el señor Oscar M. Elena. El acto dió lugar á una lucida reunión social.

—Anoche se verificó el enlace de la señorita Alice Lastra con el señor Francisco Uzal. En casa de la novia se efectuó después de la ceremonia, una animada tertulia.

LAWN-TENNIS CLUB—El próximo domingo se inaugurará la temporada de lawn-tennis y croquet, patrocinada por el Lawn-Tennis Club, que preside la señorita María Elida Plot.

Se jugarán varias partidas entre los socios, y á su terminación se servirá un te en los jardines del Zoo.

GOLF CLUB—Por iniciativa de los ministros de Hacienda y Obras Públicas, se fundará en esta ciudad un club de golf. La señorita María Elida Plot ha sido designada para organizar la comisión de señoritas que correrá con los trabajos preparatorios.

RECIBOS—Hoy reciben á sus relaciones, las señoras:

Leonor B. de Damico, María Rosa Pereyra de Gnecco, María Zambonini de Griffin, Liberata S. de Lago, Ana Ardye de Machado, Delia Gorgola de Miguez, Rosario de la Serna de Martínez, Elvira García Cortina de Novas, Matilde de la Riestra de Oyuela, Juana Solari de Elías, Leonor Pannoro de Pividal, Eulalia Sala de Sagastume, Mercedes L. de Villarañe y señoritas de Beret y Santa María.

DEMOSTRACION — En el restaurant Fablet se efectuó anoche la comida ofrecida á los doctores Carlos S. Cometto y Miguel L. Argüello, con motivo de sus recientes nombramientos.

VIAJEROS — Para la capital federal, la señora Zulema E. de Pereyra.

—Del mismo punto, la señora Juana Zeballa de Mendiburu.

—Para Lomas de Zamora, la señora Faustina Ambrosis de Horton.

—Se ausentaron para Mar del Plata, el señor Eduardo Peralta Martínez y señora, la señora Inés Novillo de Casco y familia

—De la capital federal, el señor Federico della Croce

—De Castelli, la señora Fanny Garland de Kielmoit y su hija Margarita

ENFERMOS — Enfermo, el señor Martín de Monasterio

—Se encuentra enferma, la señorita Silvia J. Alvarez

—Continúa siendo de gravedad, el estado del señor Rodolfo Dillón

MISAS — En el templo parroquial de San Ponciano, se rezará hoy, á las 10 a. m., una misa en sufragio del alma del señor Juan Bautista Tassara, cuyo fallecimiento produjo hondo pesar en nuestros círculos sociales

—Hoy, á las 9 a. m., se dirá una misa en el cementerio local por el alma de la señorita Rosario T. Platero.

EDUCACION

EDIFICACION ESCOLAR

El inspector de obras de la dirección de escuelas, señor Eudoro García, ha aconsejado la aprobación de las obras realizadas por el constructor Juan Pelosi, en la escuela número 10 de Balcarce.

Se han solicitado presupuestos para la refacción del edificio que ocupa la escuela 23 de Olavarría.

El inspector señor Espondaburu, actualmente en Los Toldos ha informado á la dirección haberse dispuesto por iniciativa del comisionado escolar señor Justo, el ensanche de la escuela número 1, y otras ampliaciones y refacciones en varias escuelas del partido de General Viamonte.

REMISION DE UTILES

El consejo escolar de Olavarría ha pedido por telégrafo á la dirección de escuelas, el envío de útiles para los niños de matrícula gratis, cuya necesidad es urgente, habiéndosele contestado que no existen en depósito, por lo que no es posible satisfacer el pedido.

ESCUELA DE PARTERAS Y MATERNIDAD

En este establecimiento se han iniciado las clases del corriente año.

La concurrencia de alumnas es mayor que el año anterior, habiendo actualmente treinta y una inscriptas, que provienen de La Plata, Monte, Chascomús, General Lamadrid, Mar del Plata, Coronel Vidal, Necochea, San Nicolás, San Isidro, Avellaneda, Olavarría, Azul, Las Heras, Chivilcoy, General Belgrano, 9 de Julio, Juárez, Laprida, Pringles y Bahía Blanca.

La mayoría de las alumnas tienen becas costeadas por las municipalidades, que al otorgarlas han respondido á las invitaciones hechas por la dirección de salubridad en ese sentido, pues las obligaciones que esas futuras profesionales, contraen con las comunas, para ejercer su profesión, va garantiendo paulatinamente, la instalación de parteras en el territorio de la provincia, las que hoy existen en proporción de una por 10.000 habitantes.

En los exámenes complementarios de Marzo próximo pasado, obtuvieron su diploma tres alumnas, cuyo número, agregado á las de Diciembre de 1911, hacen un total de once parteras.

EDUCACION FISICA

Esta tarde se reunirán en el local del consejo escolar, las directoras de escuelas de La Plata, convocadas á una conferencia por el inspector de educación física, señor Gordón

BANCO ESCOLAR

Ayer por la tarde se reunieron en el consejo escolar, los adherentes de sión, va garantiendo paulatinamente esta institución de crédito, y constituyeron su directorio.

PAGO DE HABERES

Ha sido encargado un empleado de la dirección de escuelas, para pagar en Brandzen los sueldos de maestros y alquileres de casas por Enero, Febrero y Marzo últimos.

ENSEÑANZA UNIVERSITARIA

FACULTAD DE AGRONOMIA Y VETERINARIA

Por iniciativa del doctor Damián Lan, el consejo académico ha dictado una ordenanza creando un curso superior de bacteriología, facultativo para los alumnos que hayan cursado regularmente los cuatro años del plan de estudios de la sección veterinaria. La comisión didáctica reglamentará el funcionamiento de este curso, pudiendo los aspirantes presentar sus solicitudes á fin de que se los inscriba antes del 1o. de Junio próximo, fecha en que se inaugurará el curso.

Los agricultores de Tapalqué, J. Conte, Romirio Acqua y José Pardi, han remitido muestras de semillas de alfalfa y trigo, para que se practique su análisis en el gabinete de semillas á cargo del profesor ingeniero Maciel Pérez.

—Se han hecho los siguientes nombramientos para la escuela anexa de Santa Catalina: ayudante de química y física, señor E. Raña; jefes de práctica agrícola interino y perito agrónomo Ricardo Carbonell, mientras dure la ausencia del ingeniero Gualberto Zamboníni, y jefe de la sección ganadería, al perito agrícola ganadero Manuel A. Blasco.

CURSO DE LATIN Y GRIEGO

Mañana, á las 4 p. m., se inaugurará el curso de latín y griego, que dicta el doctor Chiabra, en la sección de filosofía y letras.

TRIBUNALES

SUPREMA CORTE

El rápido despacho de los juicios

La Suprema Corte de Justicia ha hecho repartir á los jueces de las Cámaras de Apelación el cuadro estadístico correspondiente al despacho de todas las Cámaras de la provincia durante el mes de Marzo último. Conjuntamente, les ha hecho saber que ha comprobado con satisfacción, que el número de causas estudiadas y despachadas ha aumentado considerablemente durante los últimos meses, en la mayor parte de las Cámaras de Apelación, con relación al total de asuntos entrados y pendientes.

Agrega que el tribunal está persuadido de que la regularidad y el método del trabajo harán para alcanzar en breve tiempo el pronto despacho de todas las causas sometidas al poder judicial, evitando demoras y paralizaciones que equivalen á denegaciones de justicia. La oportunidad del fallo es un derecho de las partes, tanto más digno de respeto cuanto que la creciente actividad de la vida moderna hace indispensable la rápida solución de los conflictos que engendra.

En este concepto, termina manifestando que espera que todos los jueces de las Cámaras de Apelación se servirán poner el mayor empeño en el pronto despacho de las causas á informar al tribunal de los obstáculos que encontrasen en la prosecución de ese propósito.

FISCALIA DE LAS CAMARAS

El fiscal de Cámaras, doctor Demaría, se expidió ayer en las siguientes causas criminales; Juan Bautista Sarra, por homicidio en Lomas de Zamora, modifica la pena de primera instancia que le impuso 12 años de presidio, reduciéndola á 6 de penitenciaría, por existir en favor del procesado la atenuante de haber perpetrado el hecho, por ofensas é injurias graves de parte de la víctima; Pantaleón Di Rado, por homicidio en el Tandil, 12 años de presidio; Anastasio Ferreyra, por homicidio y desacato en General Belgrano, 18 años de presidio; Anselmo Medrano, por hurto en Tapalqué, 4 años de penitenciaría; interpone recurso de inconstitucionalidad para ante la Corte contra el fallo de segunda instancia, por haberse violado, á su juicio, el artículo 172 de la Constitución, al omitir plantear aquel tribunal dos cuestiones fundamentales en la causa que por lesiones en Vicente López se le sigue á Claudio Posel; se adhiere á los sobreseimientos solicitados por el agente fiscal en los procesos seguidos á Eugenio Santagostino y otros, por hurto en La Plata y Vicente Pétola, por delito policial y lesiones en el Azul.

EL ASUNTO DEL CURA LASSEYTTE

En la contienda de competencia trabada entre los jueces del crimen del departamento de la capital, doctores Ocampo y Migues para entender en la causa que se le sigue al cura de Zárate, Luis Lasseyte, la Cámara tercera de Apelación ha declarado que corresponde entender en dicho juicio al primero de los jueces nombrados.

CAMARA TERCERA DE APELACION

En su acuerdo de ayer, este tribunal falló definitivamente en las siguientes causas criminales: Samuel Letzbretch, por hurto, se anula la sentencia de primera instancia, que le impuso dos años de prisión, y se ordena que pase la causa al juez que le corresponde en orden de turno, para que pronuncie nuevo fallo; Carlos Zapata, por hurto y robo, se confirma la sentencia de primera instancia que le impuso 4 años y 6 meses de penitenciaría; Emilio Barco Ruiz, por hurto y lesiones, se le condena á 5 años de penitenciaría; Florencio Márquez, por disparo de arma y lesiones, 7 meses y 15 días de arresto; Juan Gregorio Barreyra, por disparo de arma, 1 año de prisión; Fermín Suárez (a) El negro ó El Arlequín, por lesiones, 6 meses de arresto; Salvador Spósito, por lesiones, se revoca la sentencia apelada que lo absolvía de culpa y cargo, y se le condena á sufrir 10 meses de arresto; Hilario Baldoni, por lesiones, 1 año de prisión; Félix Videla, por lesiones, 6 meses y 15 días de arresto; Alejandro Costa, por lesiones, 6 meses de arresto; Arturo Corralán, por lesiones, 6 meses de arresto; Martín Verón Vellera, por disparo de arma y lesiones, se modifica la sentencia apelada que le impuso 3 años de prisión, y se le condena á 1 año de la misma pena; Antonio Amro ó Amore, por atentado y disparo de arma, 2 años y 9 meses de prisión; Martín Inda, por hurto, 2 años de prisión; Armando Rodríguez ó José Fernández, por defraudación, 5 meses de arresto.

ASUNTOS CIVILES Y COMERCIALES

Por la secretaría Reynal O'Connor, juzgado del doctor Fernández Blanco, en los autos sucesorios de don Celestino Echeverry se decretó la venta de las mercaderías, nombrándose rematador á don Meyer Freudemberg; se nombró administradora de los bienes de la sucesión de Miguel Iribarne á la viuda del causante en el juicio seguido por Manuel Quypo contra José María Rico, sobre cobro, se decretó la venta de los bienes embargados por el martillero Peña; en el juicio sucesorio de don Enrique Augusto, recayó igual resolución, nombrándose martilleros á los señores Risso Patrón y compañía.

Ante el juez mencionado, y con actuación del secretario Reynal O'Connor tuvo lugar ayer la junta de acreedores y verificación de créditos en los autos de la quiebra, formados á don José Auriencheche (hijo), comerciante de esta ciudad

CONMUTACIONES DE PENAS

El doctor Maurice, procurador general de la Corte, se expidió ayer favorablemente en las conmutaciones de penas solicitadas por los reclusos Manuel Muñoez y Francisco Bretón, aconsejando que no se haga lugar á las de José Olivera, Juan A. Castro, Emiliano Vergara y Bartolomé Burrut

Igualmente, aconseja que no encuentra mérito para hacer lugar á la reducción de pena, formulada por José Elías González.

SUBALTERNERIA DE LA CORTE

En su último acuerdo, este tribunal concedió quince días de licencia al agente fiscal de San Nicolás, doct

ha concedido dos vagones de carbonilla, que había solicitado el intendente municipal de ésta, para el arreglo de la calle de acceso á la estación local.

MERCEDES

PISTA DEL CLUB DE GIMNASIA Y ESGRIMA—LA TORRE DE LA IGLESIA.

Mercedes, Abril 15—La comisión del Club de Gimnasia y Esgrima, ha sido muy felicitada por el éxito obtenido en la fiesta hípica celebrada ayer bajo su patrocinio.

—No se sabe todavía qué resolución tomará la intendencia municipal respecto del edificio de la iglesia, pues como lo dice hoy LA PRENSA, el ministerio de Obras Públicas ha informado ya sobre el estado en que quedó la torre después del último ciclón.

ECOS SOCIALES

Mercedes, Abril 15—Para Buenos Aires, el doctor José Emilio B. Iglesias, y el señor Felipe S. Spil.

—Para Chivilcoy, el señor Alfredo Passet.

—Algo mejor la señorita Domitila R. de Musso.

—Guarda cama la señora Amelia Lastra de Passet.

AVELLANEDA

ANIVERSARIO DE UN CENTRO SOCIAL—"LA PRENSA" Y EL PUEBLO DE ISLA MACIEL

Avellaneda, Abril 15—Se celebró el banquete anunciado del centro recreativo Brisas del Plata, conmemorando el noveno aniversario de su fundación y en homenaje á la comisión directiva cesante.

El corresponsal de LA PRENSA, señor Honorio D. Lorea, hizo uso de la palabra para agradecer las insistentes y respectivas ovaciones á ese diario, espontáneas manifestaciones de una población culta que obligaban la gratitud de sus colaboradores en ésta.

Seguidamente, el señor Mazzini con entusiasmo expuso conceptos elogiosos para LA PRENSA, que en horas de dolor para la población de la isla, tuvo palabras de aliento reconfortantes.

No menos de quinientas personas escucharon al orador. Se vivó luego á los centros Hijos del Pueblo, Brisas del Plata y otros que forman una sola cadena de sociabilidad. El presidente, señor Amadeo Rivano y señor Gagroles, recibieron felicitaciones sinceras de todos los concurrentes.

—El señor Manuel Sinde se ausentó para España, siendo despedido por todos los miembros del Centro Comercial é Industrial.

QUILMES

REUNION SOCIAL

Bernal, Abril 15—La sociedad Cristóforo Colombo, de Quilmes, el día 4 de Mayo próximo, dará una función y baile, festejando el 31 aniversario de su fundación.

—Completamente restablecido, el niño del señor Sánchez.

CASTELLI

COSECHA DE MAIZ—DEFICIENCIAS EDILICIAS—LA AUTORIDAD MUNICIPAL—INSPECCION ESCOLAR.

Castelli, Abril 15—En breve dará comienzo en el partido, la recolección del maíz, cereal que se ha sembrado en bastante cantidad y del cual abrigase la esperanza de levantar una buena cosecha.

—El vecindario vería con agrado que las autoridades comunales se preocuparan de la construcción de pasos de piedra, en las calles de más tránsito, que tan sentida necesidad llenarían en los días de lluvia.

—En pleno corazón de la planta urbana, existe un corral de hacienda, de propiedad del ferrocarril del Sud. La intendencia debiera gestionar de esa empresa su traslado, pues además de interrumpir con frecuencia el tráfico de vehículos y peatones, afecta la estética del sitio.

—La sección edilicia, considerada en conjunto, deja algo que desear. El vecindario espera que el intendente municipal resuelva sobre sí mismo, sobreponiéndose á la perniciosa influencia del círculo que lo rodea, dedicado por completo á las especulaciones políticas.

—De un momento á otro debe llegar á este distrito, en gira de inspección, el inspector de escuelas señor Duilio Santanera.

BARTOLOME MITRE

FUNCION TEATRAL—FUNERALES

Capitán Sarmiento, Abril 15—Numerosa concurrencia asistió anoche al teatro Roma Intangible, con motivo del estreno del transformista argentino Mario Orafia, quien fué aplaudido en todos sus trabajos.

—Los funerales llevados á cabo hoy por el alma de la señora María C. de Canavari, congregaron en la iglesia de San Carlos Borromeo, á casi todas las familias de nuestra sociedad.

SUIPACHA

LAMENTADO FALLECIMIENTO

Suipacha, Abril 15—Después de una larga y penosa enfermedad, falleció ayer á medio día, en ésa, la señora Julia Kelly de Llorente, esposa del estimado vecino señor Hermógenes Llorente.

En un tren expreso fueron traídos hoy, á las 4 p. m., los restos de la extinta, para darles sepultura en el cementerio local, lo que dió lugar á una sentida manifestación de duelo, pues la extinta gozaba de mucha estimación por su espíritu bondadoso y afable.

Durante el sepelio, las casas de comercio permanecieron cerradas, uniéndose al duelo.

GENERAL BELGRANO

LA PROYECTADA REFUNDICION DE ESCUELAS — ACTITUD DEL VECINDARIO.

General Belgrano, Abril 15—Se encuentra en la localidad, de paso, el inspector señor Lans, autor del proyecto de refundición de la escuela número 2 en la 9, quien ha venido con motivo de la nota enviada á la dirección. Ha encontrado á los padres firmantes de la nota, muy desagradados por tal disposición y dispuestos á ir en corporación á la dirección general, si el presidente del Consejo de esta localidad, doctor José M. Maggi, no fuera atendido en la entrevista que tendrá con el director.

Por otra parte, el Consejo de esta localidad está dispuesto á renunciar en masa si el director persiste en sostener el proyecto del señor Lans. Para que se vea cuán injusta es la resolución de la dirección de escuelas, basta decir que la escuela en cuestión cuenta con 170 alumnos de varios grados.

PATAGONES

LAS ELECCIONES PROVINCIALES—MAESTROS IMPAGOS — VIAJEROS.

Patagones, Abril 15—Se comenta favorablemente en estos pueblos, la promesa formulada por el gobernador general Arias, al gobierno nacional, de adoptar el padrón militar como base para las elecciones en la provincia.

—El personal docente de las escuelas provinciales de este distrito, se lamenta del retraso observado en el pago de sus haberes. Estamos á 15 del mes y aun se les adeudan los meses de Enero, Febrero y Marzo.

Sería conveniente que el director general de escuelas, dándose cuenta de la crítica situación del personal, ordenase liquidar estos haberes.

—Salió para La Plata el director del mapa topográfico, doctor Roth.

VIAJERO

Patagones, Abril 15 — Se ausentó definitivamente de la localidad para radicarse en ésa, el doctor Carlos V. Zerbini, acompañado de su esposa señora Blanca Jiménez.

CAÑUELAS

CAMINO EN MAL ESTADO—PEDIDO A LA DIRECCION GENERAL

Máximo Paz, Abril 15—El camino general que cruza esta población, se encuentra intransitable á ambos lados de la estación del ferrocarril.

Hace cuatro meses, fué levantada la cuadrilla que venía reparando los caminos, en el preciso momento que llegaba al punto peor, donde existen pantanos imposibles de salvar, según se dijo, por falta de personal, debido á la gran demanda de peones para la cosecha, dejando aquí las carpas y herramientas.

A pesar de haber desaparecido las causas precitadas, aún no ha sido repuesta la cuadrilla, siendo de la mayor urgencia la reparación de dicho camino. Es de desear, que la Dirección General tome en cuenta esta necesidad para subsanarla; de lo contrario en poco tiempo más, quedará este pueblo incomunicado.

PROVINCIA DE SANTA FE

INFORMACIÓN GENERAL

DE NUESTROS CORRESPONSALES

SANTA FE

LA JUNTA ELECTORAL

Suspende sus funciones

Santa Fe, Abril 15 — Ha suspendido sus sesiones la junta electoral.

Dicha junta, por intermedio del interventor, ha elevado á conocimiento del Presidente de la República, un informe minuciosísimo sobre la norma de conducta á que ha venido ajustando sus procedimientos al practicar el escrutinio.

Al mismo tiempo solicita instrucciones del primer magistrado.

Mientras estas instrucciones no lleguen, no funcionará la junta.

EL DIA POLITICO

Santa Fe, Abril 15 — Se asegura que algunos presidentes de comicio, á quienes les fueron entregadas las urnas con la abertura de entrada de los votos cerrada con una faja de papel, han llevado su prurito de inviolabilidad de los cierres hasta el punto de dar vuelta las urnas y horadarlas por el fondo, para meter en ellas los sobres.

Lo curioso hubiera sido que las urnas fueran de acero, para ver como se las arreglaban estos fieles interpretes de tales herejías legales.

NOTICIAS ADMINISTRATIVAS

Santa Fe, Abril 15—Se mandó pagar 630 pesos por concepto de becas acordadas á la Escuela Industrial de la Nación, correspondientes al mes de Marzo.

—El señor Edmundo Rosas, dándose cuenta de su situación, presentó al interventor la renuncia del cargo, para que fuera designado últimamente, agradeciendo al doctor Gil la prueba de confianza que importaba su designación.

—Se autorizó al Consejo de Educación para que disponga del dinero que tiene depositado, proveniente de ejercicios anteriores, para el pago á que se refiere en su nota, y con cargo de reponerlo inmediatamente que perciba la subvención nacional.

—Se autorizó al Departamento de Ingenieros para que formule el respectivo contrato "ad referéndum" para modificaciones y ampliaciones del edificio escolar de Melincué.

Se aceptó la renuncia presentada por el miembro de la comisión de fomento de Ceres, don José Medina, y á don Cayetano Pardo, de la de Rufino, y á Manuel Rodríguez, de la de Santo Tomé, departamento de la capital.

—Se aprobó el balance y comprobante de la comisión de Tortugas para el año 1910; así como el presupuesto y cálculo de recursos y ordenanza sobre impuesto presentado por la de Carmen para el año 1912.

—Para el día 10 de Mayo se llama á licitación para la compra de títulos de la ley 1505, del 3 y 1,2 por ciento de interés, hasta la cantidad de 4100 pesos, correspondiente á la amortización que vence el 30 del corriente.

—Se dictó un decreto dejando sin efecto el que declaraba en comisión al personal administrativo de la provincia.

ECOS SOCIALES

Santa Fe, Abril 15—Encuéntrase de nuevo en ésta, procedente de Buenos Aires la familia del interventor nacional, doctor Anacleto Gil.

—De San Lorenzo, regresó el señor Juan Arzeno y su esposa, señora Ana Costanzó.

—De Córdoba, el señor Salustiano Rosas con una de sus señoritas hijas.

—Sigue delicado de salud, el doctor Ramón J. Dassaga.

—Indispuesto, el señor Enrique Sandoz.

—Encuéntrase enfermo, el señor Pablo Gómez.

—Restablecido completamente, el doctor Manuel Francioni.

—Ha abandonado el lecho, la señorita Vicenta Gollan Gálvez.

—Muy adelantados están los trabajos para el monumento á la memoria del malogrado poeta Horacio F. Rodríguez.

La comisión encargada de la recolección de fondos para el póstumo homenaje, se muestra muy satisfecha con su cometido.

—Mañana se celebrará el funeral por el alma de la que en vida se llamó Toribia Z. de Maciel, en el templo de Santo Domingo.

—El lunes venidero se darán misas generales en Santo Domingo por el descanso del alma del que en vida fué Floriano Zapata.

Este acto se verá concurridísimo, dadas las extensas vinculaciones de la familia del extinto y las simpatías que supo despertar en vida.

TRIBUNALES

Santa Fe, Abril 15 — Juzgado de instrucción, 1a. nominación. Se dictó auto de prisión contra Arsenio Martínez y Ramón García, por homicidio el primero y lesiones el segundo. Salió en libertad, bajo la fianza del señor Ignacio Iturraspe, el procesado Teodoro Flores.

Civil, 2a. nominación. Por fallecimiento de María Vargas, son sus herederos sus hijos Silvestre, Jacinta y por derecho de representación por muerte de su padre, Pablo, sus nietos Fermina, José, Rudecindo, Domiciano y José Gregorio Vargas. Por fallecimiento de Jacinta Vargas le suceden sus hijos José Díaz, Enrique, Camilo, Victoriano, Isidro, María y Eleuterio.

Civil, 2a. nominación. Se concedió la venia solicitada por el tutor del menor Nicolás B. Cánepa, señor Manuel Castellanos, para que enajene en venta privada, el bien que menciona por el precio de 600 pesos la cuadra, pagaderos, mitad al contado y la otra mitad á un año de plazo de la escrituración, con garantía hipotecaria del mismo terreno, con el interés del 7 o/o anual, pagadero semestralmente, debiendo depositarse el dinero en el Banco Provincial.

Segunda sala. Se sobreseyó el sumario instruído á Lorenzo Contreras, por homicidio y en el sumario instruído con motivo del incendio de una máquina trilladora y una parva de cereal de propiedad del señor Simón Borgagipo. En el juicio criminal seguido á Francisco Cañete y Cipriano Moreno, por lesiones, se sobreseyó en lo que se refiere á Cipriano Moreno. Se sobreseyó la causa instruída á Jaime Vellaspl, por homicidio en la persona de la menor Juana Pascual. Id en la causa instruída á Augusto Semandosky, Adolfo Belderk y Roberto Benberg, por lesiones.

CLUB COMERCIAL

Santa Fe, Abril 15 — Mañana se reunirá la comisión directiva del Club Comercial, teniendo en cartera diversos asuntos á tratar, entre otros, la admisión de nuevos socios

UNION UNIVERSITARIA

Santa Fe, Abril 15 — Los miembros de la Unión Universitaria, se reunirán en asamblea el 17 del corriente, con el objeto de renovar totalmente la comisión directiva.

ROSARIO

EL RESULTADO DE LAS ELECCIONES

COMENTARIOS DE LOS PARTIDOS

Actitud del Poder Ejecutivo nacional

Rosario, Abril 15 — Continúa la espectativa por conocer el resultado de las elecciones del 31. En los círculos políticos reina extraordinaria animación, viéndose quizá más concurridos que en los últimos días que precedieron á la contienda electoral.

El tema de todos los comentarios es la probabilidad que tienen los diversos partidos que han actuado de constituir el gobierno solos, ó por medio de pactos y uniones.

Se discute acaloradamente la forma en qué debe proceder la junta en la verificación del escrutinio, estando encontradas las opiniones.

Parece ser que de las atribuciones que se conceda á la junta depende esencialmente el resultado.

Lo que extraña es que no hayan llegado las instrucciones que el doctor Gil ha pedido al respecto al Ministro del Interior. Por esta causa se asegura que no sesionó la junta electoral, lo que no ha dejado de producir sorpresa al conocerse aquí esa resolución.

De todo el escrutinio que falta por realizar, lo que más interesa es conocer la forma en qué se resolverán las protestas que se formularon contra varias mesas de Santa Fe, si esas protestas fueran consideradas justas por la intervención, se dice que la mayoría del radicalismo quedaría en duda, en cuyo caso la solución del problema de la gobernación se complicaría.

Se asegura que las actas de la capital serán consideradas mañana.

Como se ve, la actualidad política se reduce simplemente á comentarios, la mayor parte de ellos sin fundamentos serios, basados en cálculos más ó menos razonables, y formulados en la mayoría de los casos conforme á las indicaciones del partidismo político.

VIAS DE COMUNICACION

Servicio de trenes rápidos

Rosario, Abril 15—Debido á las refacciones que se efectúan en el pavimento en la calle San Martín, desde el miércoles se cambiará el recorrido de las líneas de tranvías números 1, 4, 9 y 11.

—Desde el 1o. de Mayo próximo, se inaugurará el servicio de trenes rápidos entre ésta y Buenos Aires, de la empresa del Central Córdoba, extensión á Buenos Aires.

Para dicho día se habilitará un coche especial destinado á los periodistas.

POLICIALES

Rosario, Abril 15—Esta tarde, á las 2 en la esquina de las calles Oro y General Mitre, Miguel Santangelo italiano, de 22 años de edad, herrero, soltero, intentó suicidarse, hallándose en estado de ebriedad.

Al ir á inferirse una herida en el cuello, la fué arrebatado el cuchillo por su anciana madre, que le acompañaba, produciéndose ésta, en esas circunstancias, lesiones en los dedos de la mano izquierda.

Intervino la comisaría 3a.

—A las 3.30 de la tarde de hoy, en la casa de la calle Catamarca 1254, ocurrió un lamentable accidente

A dicha hora, Pedro Iglesias, se encontraba en un altillo, teniendo en sus brazos al niño Aurelio García, de 2 años. Por descuido, Iglesias perdió pie, cayendo ambos al pavimento

El niño resultó con el cráneo hundido, é Iglesias con una lesión leve en el pie izquierdo

El estado del menor es gravísimo.

—El menor Antonio Pintora, a, rodar el caballo que montaba, en el interior de los galpones situados en la Avenida Alberdi y las tres vías cayó al pavimento, lesionándose las dos piernas.

—La señora María de Carrasco, en circunstancias en que transitaba por la calle San Martín entre Cochabamba y Avenida Pellegrini, fué atropellada por un caballo, resultando con una herida en el rostro.

GRANJA-ASILO

Rosario, Abril 15—En la sesión que el miércoles celebrará el Concejo Deliberante se entrará á discutir un proyecto del concejal, señor Rufino Escudero, sobre formación de una granja municipal

Es un proyecto interesante, que viene á llenar una necesidad sentida, desde hace tiempo en esta ciudad

Se cuenta ya para su aprobación con la mayoría

Se trata de un asilo para mendigos y dementes pacíficos, el cual se levantará en terreno municipal, situado á inmediaciones del barrio Herwig, en una extensión de 114 912 metros cuadrados. Se formarán tres pabellones, uno para cada clase de asilados, con capacidad, para los primeros, de doscientos; para los segundos, cincuenta, y para los terceros, cincuenta.

ECOS SOCIALES

Rosario, Abril 15 — Regresó de ésa el coronel Alfredo de Urquiza, haciéndose cargo de su despacho en la intendencia municipal.

—Regresaron á ésa, después de una breve permanencia, la señorita Catalina Amigo y el señor Tomás Amigo

—Hoy contrajo enlace el señor Julio J. de Aguilar con la señorita Rosa Otero

La boda se efectuó en la mayor intimidad.

—La sociedad de socorros mutuos Entre Orientales el día 19 conmemorará el aniversario patrio con una fiesta, que tendrá lugar en el local social.

—Pasado mañana, el señor Pedro Silvestre Romana, será obsequiado con un banquete en la sociedad Parva Domus, despidiéndolo de la vida de soltero.

—Procedente de ésa, el señor Jorge A. Mitre.

—De Santa Fe, el señor Ricardo Lezica Alvear.

—Del mismo punto, el doctor Marcial R. Candiotti.

—Para ésa, el ingeniero Noé Vivanco.

—Con igual destino, el doctor Marcelino Ugarte.

—En los primeros días del próximo mes de Mayo se realizará un concierto en el teatro Colón, con el propósito de procurar fondos para el primer congreso panamericano de estudiantes de comercio.

Dicha fiesta será prestigiada por una de las sociedades de beneficencia de esta ciudad, y tomarán parte en ella conocidos aficionados.

—Mañana llegará á ésta el crucero inglés "Glasgow", á cuyo bordo viene el ministro inglés ante nuestro país, sir Reginald Tower, á quien la colectividad británica le prepara un digna recepción.

El día 19 tendrá lugar, en los salones del Savoy Hotel, un "cinderella" en honor del distinguido huésped y de la oficialidad del citado crucero.

TRASLADO DE UN EMPLEADO

Rosario, Abril 15 — El jefe de expedición del correo señor Melitón Ferreyra, fué obsequiado con un "lunch" por el personal á sus órdenes, el que le dió la despedida con motivo de ausentarse á ésa á ocupar el puesto para que ha sido designado en ascenso, después de 23 años de servicios.

MONUMENTO A SAN MARTIN

Rosario, Abril 15 — Para la inauguración de la estatua de San Martín que se ha erigido en la plaza del mismo nombre, el intendente municipal, coronel Urquiza, espera instrucciones de la intervención, pues se quiere dar al acto toda las proporciones de un verdadero acontecimiento.

De este modo resulta que la inauguración del bonito bronce, copia del erigido en Boulogne-sur-Mer, tardará algún tiempo en ser descubierto

EXPORTACION DE CEREALES

Rosario, Abril 15—Hoy se exportó: maíz para San Vicente, 915 toneladas; para Las Palmas 622, lino para San Vicente, 823.

MERCADO DE PRODUCTOS

Rosario, Abril 15—El directorio del mercado general de productos nacionales destinó semaneros á los señores Juan B. Covidivila y Carlos Parr, los que terminan su tarea el próximo sábado.

LAS SESIONES DEL CONCEJO

Rosario, Abril 15—Se hacen gestiones para que el Concejo Deliberante sesione de tarde, en lugar de hacerlo de noche, como actualmente ocurre

Son diversos los motivos que hay para evitar las reuniones nocturnas.

HORARIO DE INVIERNO

Rosario, Abril 15—La jefatura de policía pudrá mañana en vigor el horario de invierno, funcionando sus oficinas de 12 á 5 p. m.

Los tribunales se inician hoy con el horario de invierno, de 12 á 5 p. m.

MERCADO DE HACIENDAS

Rosario, Abril 15—Hoy se pagó: por novillitos mestizones carge gorda, pesos 46.50, por novillitos mestizones, carne gorda, 50; por vaquillonas mestizas, buena carne, 34, 35 y 36.50; por terneritos mestizos mamones, 13, 15, 16 y 16.26; por ovejas mestizas, gordas, 7.25, por capones criollos, gordos, 7.

SAN JERONIMO

DETENCION

Santa Fe, Abril 15—Ha sido detenida Luisa Rodríguez, acusada del delito de filicidio.

ARTE Y TEATRO

Clara Della Guardia—Por una corta temporada de siete ú ocho funciones, ha vuelto Clara Della Guardia, con su compañía dramática italiana al teatro Odeón. Esta noche se presentará en una simpática velada de beneficencia á favor de la sociedad Protezione Giardino d'infanzia, con la tragedia de Sem Benelli, "Rosmunda"; mañana, pondrá en escena el fuerte trabajo de Roberto Bracco "Il perfetto amore"; luego irán obras de D'Annunzio y Sabatino López, y en seguida "El cuerpo", drama del doctor David Peña.

TERRITORIOS NACIONALES

PAMPA CENTRAL

LAS TIERRAS DE GENERAL ACHA

NUEVA INSPECCION

En breve partirá para el territorio de la Pampa, una comisión de la división de tierras y colonias, con objeto de realizar una gira de inspección por los territorios otorgados en concesión á los colonos de las diversas localidades ,que han solicitado ante el ministerio, la concesión de los títulos definitivos de propiedad, fundándose en el cumplimiento de las disposiciones y exigencias que á tal objeto contiene la ley respectiva.

La inspección tendrá por objeto comprobar el cumplimiento de dichas obligaciones, para fundamentar con un informe que elevará una vez cumplida su misión, las resoluciones del ministerio, que recaigan sobre los expedientes iniciados por los colonos.

FERROCARRILES

DIRECCION GENERAL DE FERROCARRILES

RESOLUCIONES VARIAS

Por la repartición respectiva del Ministerio de Obras Públicas, fueron dictadas ayer las siguientes resoluciones relativas á construcciones y á diversos asuntos del tráfico ferroviario.

Se autorizó á la empresa del ferrocarril Central Argentino para entregar al servicio público definitivo, la sección de su doble vía á Rosario, comprendida entre las estaciones Las Palmas y Arroyo.

—Se autorizó, también, á la misma empresa para entregar provisionalmente al servicio de cargas el ramal de María Juana á Matilde, debiendo correr los trenes con una velocidad máxima de 20 kilómetros por hora y las tarifas no ser mayores que las que rigen en el resto de las líneas en explotación.

—Fueron aprobados los planos y memorias descriptivas presentados por las empresas:

Del ferrocarril Central Argentino, demostrativos de la ubicación de cinco faroles en la estación Baradero de la línea á Rosario

Del ferrocarril de la provincia de Entre Ríos de acuerdo á los cuales, dicha empresa propone construir un desvío en su estación Ramírez.

La empresa del ferrocarril al Pacífico, de acuerdo á los cuales se propone construir la empresa un galpón para cargas en la estación Piumerito y en la estación Rodríguez Peña, fijándose á la empresa un plazo de 15 días para que manifieste si dichas obras se construyen por su cuenta ó por la de particulares, debiendo en este último caso remitir copia de los contratos que con ellos haya celebrado.

AGRICULTURA, GANADERIA E INDUSTRIAS

EL COLEOPTERO DE LAS PERAS Y MANZANAS

Su desarrollo y su extirpación

A la nomenclatura de plagas declaradas en los plantíos frutales del país, debemos agregar un coleóptero denominado "Thynchites bacchus", que ataca á las peras y manzanas en el árbol, cumpliendo su proceso evolutivo en forma muy curiosa, como lo pasamos á explicar.

En los últimos días de la primavera, el coleóptero en cuestión, colorado verdoso, roe las manzanas y las peras para introducirse en ellas, y dar lugar al nacimiento de la larva en el interior de las frutas.

Estas larvas, comienzan por fabricar galerías en la fruta, hasta llegar á provocar su caída prematura, es decir, antes de su madurez completa.

Las larvas, aprovechando la caída de los frutos del árbol, salen de sus galerías, y se introducen en el suelo para cumplir su metamorfosis, de tal suerte, que la plaga continúa invadiendo el plantío con la reproducción incesante de estos coleópteros, que terminan por rebajar un tanto el porcentaje de fertilización del suelo.

Por eso, en todas estas ocasiones, LA PRENSA recomienda la aplicación de substancias regeneradoras del suelo, tratándose de huertas y quintas.

La cal resulta ser un factor eficiente para no permitir la reproducción de parásitos y plagas distintas en los terrenos poblados de árboles frutales ó sembrados con hortalizas.

En el caso del "Thynchites bacchus", la fruta atacada no tiene remedio posible. Lo único que puede hacerse es dificultar la reproducción de la plaga por medio de sulfatajes oportunos y prudentes, y aplicando lechadas de cal, en las entrefilas del plantío.

Recomendamos á los arboricultores y á la Defensa Agrícola, prestar atención á esta clase de parásitos dañinos.

LAS ESTACIONES EXPERIMENTALES

Reunión de agrónomos de la Defensa Agrícola

Tuvo lugar ayer la anunciada reunión de los jefes y agrónomos de la división de agricultura, bajo la presidencia del doctor López Mañán, para cambiar opiniones sobre la mejor ubicación de las primeras estaciones experimentales, de carácter oficial, que serán establecidas en el país, de acuerdo con la presente ley de presupuesto.

La importancia que se atribuye al establecimiento de dichas estaciones experimentales, como medio de difusión de los conocimientos indispensables para la buena marcha de los cultivos, así como medio de observación científica de las características propias de los cultivos regionales, impondrá una gestión asidua por parte de la citada división, antes de decidirse sobre el punto que se ha empezado á discutir.

CULTIVOS FORESTALES

EL LAUREL BLANCO

Las provincias del Norte de la República, entre otras esencias forestales de valor indiscutible,cuentan con el laurel blanco (oreodaphone suaveolens), árbol magnífico, de estructura elegante, indicado para la formación de macizos, viveros y parques.

Se desarrolla bien en las regiones subtropicales, y con preferencia requiere una tierra humífera, más ó menos permeable.

Se multiplica por semillas, ó si se quiere, por gajos de raíces y retoños, trasplantando á fines de invierno las plantitas, con su respectivo pan de tierra, para que no sufran en lo más mínimo, por el cambio de lugar.

Para los agricultores de las regiones naturales del laurel blanco, recomendamos la multiplicación, por retoños y gajos, en la seguridad de que sus resultados serán halagüeños.

Además de los beneficios que reportan las plantaciones de árboles, el laurel blanco produce una madera excelente

DEFENSA AGRICOLA

LA LANGOSTA

El parte diario de la Defensa Agrícola, correspondiente al día de ayer, consigna los siguientes datos, referentes á la provincia de Salta.

Las mangas de langosta voladora que invadieron á Metán y Anta, continúan asentadas en los mismos lugares. Otra manga pasó por Metán, con rumbo al Norte. Por Rosario de la Frontera, pasó otra manga con rumbo al Sur.

El mercado central de ganados

En la reunión celebrada ayer por la comisión encargada de los trabajos tendientes al establecimiento del mercado central de ganados, se discutió el problema referente á las ventajas que pudiera ofrecer el acceso múltiple ó común de los ferrocarriles á los terrenos que ocuparía el mercado.

Respecto de la ubicación del establecimiento en "La Tablada", la comisión resolvió aplazar su dictamen, hasta realizar una gira de inspección por algunos otros parajes que serán también tomados en cuenta, para decidir sobre las ventajas de unos y otros.

DEPORTES

CARRERAS DE CABALLOS

HIPODROMO. LONGCHAMPS

LA REUNION DE HOY

Esta tarde tendrá lugar en Longchamps la reunión de costumbre, contando las siete pruebas del programa con 103 inscripciones.

La prueba inicial se largará á las 2.5 p. m.

De la estación Constitución saldrán trenes á las 12.40, 12.58 (especial), 1.20 (especial), 1.25, 2, 2.47 y 3.10 p. m.

HIPODROMO ARGENTINO

HANDICAPS

En los handicaps de la reunión del domingo próximo, se hizo ayer la siguiente asignación de peso:

Premio "Pilcomayo", 1.700 metros—Larrea 65 kilos, Bantam 56, Moreno 55, Mentol 54, Agripina 54, Manantial 53, Blanco Encalada 52, Bonzo 52, Dominguito 52, Luarqués 51, Gay Kendal 51, Cinzel 50, Guardia 49, Quillay 48, Aeroplano 48, Pega Pega 48, Germánico 47, Moyná 47, La Liquette 46, Soldier's Boy 44, Dollman 43, Cuidado! 41, Aarón 40, Ayesha 40.

Premio "Filou", 2.500 metros—Pipiolo 60 kilos, Olaf 59, Charley 56, Saltador 54, Hirondelle 54, Zaragatero 53, Convicto 52, Nápoli 50, Carancho 50, Minnetareas 50, Poor Jack 48, Aeroplane 48, Manchester 46, Tragaldabas 44, Bromista 42, Sombress 40, Agramante 40.

CLUB HIPICO ARGENTINO

HANDICAPS

En los handicaps de la reunión del sábado próximo, en San Martín, se hizo ayer la siguiente asignación de peso:

Premio "Prusia", 1.100 metros—Mabille 60 kilos, Nought 56, Mikey Free 50, Orvillón 50, La Colonia 49, Cocuyo 49, Sevigné 46, Maika 44.

Premio "Mantinea", 1.300 metros—Pompeya 57 kilos, Naamá 51, Avalancha 50, Ambassy 48, Puntana 47, Jeu d'Esprit 47, Malaka 46, Chiquilina 44.

Premio "Pálpito", 2.000 metros—Mabille 59 kilos, Sultán 55, Baturro 53, Yaguareté 51, Condarco 50, Alelí 50, L'Empereur 48, Bacillus 48, Metileo 48, Rhadamés 47.

VARIAS NOTICIAS

Bajo la presidencia del doctor Benito Villanueva, y con asistencia de los señores Guerrico, de Bary, Paz, Acosta, Gallegos, Echagüe, Luro, Ocampo, Pasman, Pradére y Sáenz Valiente, celebró ayer una larga sesión la comisión directiva del Jockey Club

Se resolvió aprobar el balance y memorias presentadas por las diferentes comisiones, de las cuales se dará lectura en la próxima asamblea general ordinaria, la que se llevará á cabo el sábado 4 de Mayo, asamblea convocada para elegir presidente de la institución por el término de dos años, en reemplazo del doctor Villanueva y de diez miembros de la directiva en reemplazo de los señores Manuel Carlés, Alfredo Echagüe, Alejandro J. Paz, Agustín Drago, José M. Malbrán, Juan A. Pradére, Bernardino Acosta, Adolfo G. Luro, Juan Ocampo, Francisco Nocetti y cinco suplentes.

La asamblea se considerará en "quorum" con la presencia de la quinta parte de los socios activos, cuya cantidad es de 2.232; de modo que, la asamblea podrá tener lugar con 446 socios.

Se aprobó el proyecto del arquitecto señor Bourdón para reconstruir el edificio contiguo al club, propiedad de éste, y que años atrás ocuparan las oficinas de nuestro colega "La Razón"

En la planta baja se construirá una gran pileta de natación y duchas, un guardarropa, y la peluquería, teniendo aquella un número conveniente de aparatos de calefacción, y en el primer piso, la sala de billares, cantina y bar

En la parte del edificio que años atrás ocupara la secretaría de carreras, se hará una sala de té para señoras, con entrada independiente por la calle Florida.

El local que actualmente ocupa la sala de billares, servirá para ampliación del dominó.

La comisión directiva volverá á reunirse el jueves próximo á las 6 p. m.

—Hoy partirá para Europa, en el vapor "Valdivia", el señor Domingo Aramburo, secretario rentado de la comisión de carreras. Se dirige el antiguo empleado á restablecer su quebrantada salud, y haciendo uso de una licencia, concedida por seis meses.

—Hoy vence la declaración de forfait en los handicaps de la reunión del domingo próximo.

—Peso que corresponde á los animales inscriptos en el premio "Limethorpe", carrera á disputarse el domingo, en la distancia de 2.000 metros.

Miss Nelly 56 kilos, Lordminster 56, Lady Gladys 55, Guarany 54, Soldier's Boy 54, La Liquette 52, Incas 50, Señorona 48, Baqueano 48, Lady of the Hills 47, Optima 47, Fatuité 46, Blair Royal 46, Adelfa 45.

JOCKEY CLUB ROSARIO

Inscripciones para la reunión del 21 del corriente:

Premio "Mr. Le Basqué", 1.400 metros—Humita, Hiena, Argentina, Motorman, Regalo, Rebate, Ladrón II, Apuro, Ganador.

Premio "La Pirucha", 1.500 metros—Baby, Plancon, Ola, La Pirucha, Ondulada, Picalilly, Sapho, Malakoff, Parlamento, Winegirl, Bilitis, Saint Marco, Pamplina, The Black Knight, Zarpazo, Petican.

Premio "Marshall", 1.200 metros—Aparecido, Mr. Le Basqué, Livia, Golden, Brookhun, Survivor, Far West, Gaita, Marshall, Cow Girl, Berceuse Tercero.

Premio "Dehesa", 1.000 metros—Old Sam, Pelliscada, Tina, La Guerrera, Ariel, The Temper, Rob Roy, La Petite, Dinero, Minuto, Piloto, Felisa, Solteras, Marsellesa.

Premio "Remate", 1.600 metros—Plancon 3.000 pesos, Ivan 1.000, M. Cocó 2.500, Brookyn 2.000, Azieca 1.500, Goodwood 1.000, Blokes 1.500, De Max 2.000, Odep 2.000, Milán 2.000, Flee 1.800, Pamplina 2.500, Perdigón 2.000, Apuro 1.000, Rushlight 2.000.

Premio "Sisa", 2.000 metros—Baby, Malayo, Zarpazo, Ondulada, Motorman, Sisa, Diabolette Press, Bilitis, Saint Marco, Malakoff, Parlamento, 9 de Julio, Survivor, Marshall, Fisherton, M. Singer, Catafelto

VOLACION

EN LA SPORTIVA

Ayer, á las 3.30 de la tarde, hora en que debían empezar los vuelos de Garros, Audemars y Barrier, en el estadio de la Sportiva, había unas doscientas personas que esperaban que se iniciara el programa. A las 3.40 minutos el secretario de Queen Aeroplane Company, avisó al público que no habría vuelos porque Garros había sufrido un pequeño accidente en el hipódromo de Belgrano.

Antes de las 4, Garros hizo en Belgrano un vuelo de pocos minutos. A las 4.30 se trasladó á pie á la Sportiva; subió en el monoplano de Feis y lo trasladó por vía de los aires hasta el hipódromo de Belgrano.

Como se ve, la Queen Aeroplane Company procede con muy poca formalidad. Para ayer había anunciado que habría vuelos, y debió cumplir con el público que se costeó inútilmente hasta Palermo. Aún en el caso de que Garros hubiera sufrido un accidente, no era motivo suficiente para suspender la fiesta que había anunciado, puesto que la compañía cuenta con dos voladores más, Barrier y Audemars, con los cuales pudo satisfacer al público.

REGRESO DE CATTANEO

En uno de los vapores de la carrera, llegará hoy de Montevideo el volador Bartolomé Cattaneo, que tomará parte en el "raid" Buenos Aires-La Plata.

YACHTING

YACHT CLUB ARGENTINO

Hoy vence el plazo para inscribirse en las próximas regatas para embarcaciones á vela, que, organizadas por la comisión directiva del Yacht Club Argentino, se realizarán el domingo, de acuerdo con el siguiente programa:

Primera serie. Por rating, para yates de la clase de 10 y 12 metros. Distancia 12 millas. Premios: al primero diez argentinos oro; al segundo, cinco argentinos oro, y al tercero un argentino oro.

Segunda serie. Por rating, para yates de la clase de 8 metros. Distancia 12 millas. Premios, al primero, cinco argentinos oro; al segundo, dos argentinos oro, y al tercero, un argentino oro.

Tercera serie. Por rating, para yates de la clase de 6 metros. Distancia, 12 millas. Premios: al primero, cinco argentinos oro; al segundo, dos argentinos oro, y al tercero un argentino oro.

Cuarta serie. Handicap en 12 millas, para yates recargados con más de 24 minutos en 12 millas. Premios: al primero, medalla de oro; al segundo, medalla de plata, y al tercero, medalla de bronce.

Quinta serie. Handicap en 12 millas, para embarcaciones recargadas hasta con 24 minutos en 12 millas. Premios: al primero, medalla de oro; al segundo, medalla de plata, y al tercero, medalla de bronce

PELOTA

REAPERTURA DEL FRONTON BUENOS AIRES

Este antiguo local en breve reabrirá sus puertas, completamente reformado.

La empresa de esta sala de espectáculos se dedicará con preferencia á organizar interesantes partidos de pelota y ha contratado á los pelotaris Machín, Chiquito de Fresno, Chiquito de Valbona, Jurrita, Solozábal, Ugarte y Americano.

TRIBUNALES

LAS DEFENSAS DE PROCESADOS

de una propiedad situada en la esquina de las calles Cabildo y del Pino.

Se declaran improcedentes las observaciones hechas por el actor, y de acuerdo con la reconvención hecha por los demandados, se condena al señor Edo á escriturar en el término de 20 días la finca en cuestión, que fué comprada á los demandados, conforme á condiciones que establece un boleto privado, subscripto por las partes y bajo apercibimiento de resolverse la obligación con indemnización de perjuicios é intereses, sin costas.

—En los autos seguidos por el Banco Español del Río de la Plata contra la sucesión de don Eugenio Clonet, por reconocimiento de un crédito fundado en documento con firma del causante, por 16 000 pesos, y cobro de dicha suma, ha dictado sentencia ayer el juez doctor Pera, por la secretaría á cargo del doctor González del Solar.

La sentencia declara de legítimo abono el crédito referido, y condena á la sucesión demandada á pagar su importe y sus intereses, sin especial condenación de costas.

Las caídas de cables eléctricos

Ha sido fallado por la Cámara Segunda de lo Civil, el juicio seguido por don Domingo Logiacco contra la empresa del tranvía Lacroze, por indemnización de daños y perjuicios.

Manifestaba el actor que marchaba en su carruaje por la calle de Tucumán y que al llegar á la de Río Bamba, un contacto eléctrico producido por haberse cortado un alambre, fulminó el caballo de su carruaje, causando además desperfectos á éste. Como el hecho se había producido por culpa y negligencia de la empresa demandada, pedía que se le condenara á pagarle la suma de 825 pesos, en que estimaba los perjuicios, con más las costas del juicio.

El juez doctor Repetto, resolvió condenar al demandado al pago de una indemnización de 400 pesos, más las costas, pero apelada esa sentencia, resuelve la Cámara aumentar esa indemnización á 600 pesos.

NOTICIAS MUNICIPALES

POR LA HIGIENE PUBLICA

Desalojamientos ordenados

En diversas ocasiones, la dirección sanitaria informó á la Intendencia, acerca del mal estado de higiene en que se encontraban las casas ubicadas en la manzana comprendida por las calles Hernandarias, Alvarado, Irala y Salvadores, las que, además de ser de madera y contener más personas de lo permitido carecen de obras sanitarias, luz, aire y otras condiciones indispensables, para evitar el desarrollo de enfermedades epidémicas.

Por estas causas, se intimó al dueño de las referidas casas que hiciera en ellas las mejoras necesarias; pero, como á raíz de una inspección realizada hace pocos días, se comprobara que la orden no había sido obedecida, la Intendencia ha decretado su clausura y desalojamiento.

Al efecto, se ha solicitado el auxilio de la policía, para que preste su concurso á la subintendencia de Boca y Barracas, encargada de dar cumplimiento al decreto.

Arreglo de desagüe

Se ha solicitado de la dirección de obras de salubridad, el arreglo de la boca de tormenta existente en la esquina de las calles Piedras y Cochabamba, la cual, por hallarse obstruída hace algún tiempo, da lugar á que se produzcan inundaciones en el barrio, en días de lluvia.

Limpiza pública

Varios vecinos de la calle Olazábal, de Superí á Mendoza, han solicitado de la Intendencia que se haga efectivo el servicio de alumbrado, barrido y recolección de basuras á domicilio; pues ellos pagan desde hace tiempo el impuesto correspondiente, sin gozar de los beneficios apuntados.

Desmonte de una calle

Un grupo de vecinos de la calle Artes y Oficios, de Cochabamba á Constitución, se ha presentado á la Intendencia, solicitando sea ordenado el desmonte de aquella, por ser absolutamente necesario á los propietarios que quieren edificar allí.

Cercos y aceras

La comisión de fomento del Oeste ha manifestado por nota á la Intendencia, que muchos terrenos ubicados dentro de su jurisdicción se encuentran sin cercos ni aceras, por haber cumplido sus dueños, que son conocidos, el cumplimiento de la ordenanza respectiva.

La Intendencia ha dado intervención á la sección cercos y aceras.

Reparaciones en un teatro

De acuerdo con las indicaciones formuladas por la dirección de alumbrado, la Intendencia ha resuelto que la inspección general, notifique á la empresa del teatro Victoria que debe realizar algunas reparaciones en la instalación de alumbrado, dentro del plazo de 30 días.

Solicitudes desestimadas

Por carecer la Intendencia de facultades, no se hizo lugar á la solicitud del Centro de Militares Expedicionarios al Desierto, los que pidieron un terreno en el cementerio del Norte, para construir un panteón.

Estas peticiones deben dirigirse al Concejo Deliberante.

—La misma resolución recayó en una solicitud del cura párroco de San Cristóbal, el que pidió un subsidio para terminar las obras del templo.

Provisión de puestos por concurso

En la secretaría de la Asistencia Pública permanecerá abierta hasta el 19 del corriente, la inscripción á varios concursos por los cuales serán provistos los siguientes puestos de practicantes:

Mayor rentado del hospital vecinal de Villa Devoto, mayor rentado del San Carlos, mayor rentado y menor honorario del José M. Bosch, y la suplencia por seis meses de un puesto de practicante menor del hospital Rawson.

Hasta el 24 del corriente queda abierto igualmente un concurso, para optar á la suplencia de tres meses, de un puesto de médico del servicio permanente del sanatorio Tornú

Donaciones aceptadas

La Intendencia ha aceptado las donaciones de terrenos hechas por la señora J. A. de Cantilo y señores José Luis Cantilo y Pedro M. de Aconival, con destino á la apertura de las calles Zolarrayán, Aguino, Somellera, Cruz, Domínguez, Nazar Ramos Mejía, Molinedo, Adela Castillo, Basualdo, Araujo, Corvalán, Alvarino, Mirada, Pola, Fourcade y avenidas Derqui y Argentina, en los terrenos de su propiedad.

Dichos terrenos tienen una superficie de 105.581,37 metros cuadrados.

PUERTOS, ADUANAS é IMPUESTOS

La recaudación aduanera

La aduana de la capital recaudó durante el día de ayer, por derechos de importación, almacenaje, eslingaje, sellos y adicionales, la cantidad de pesos 792 448 09 moneda nacional y pesos 20 508 94 oro.

Movimiento del puerto

Durante el día de ayer 30 vapores efectuaron operaciones de carga en el interior del puerto, 24 altjan en lanchas y 24 en la rada

En la actualidad hay capacidad en los depósitos fiscales para 93 000 cascos y 121 000 toneladas de mercaderías

Libre despacho

Por la repartición respectiva se ha dispuesto el libre despacho de todo género de efectos en la aduana de la capital, de los que se hayan arribado, destinados á la Casa de Moneda

Aduana de Concordia

Por el Ministerio de Hacienda se archivó la nota remitida por la prefectura general de puertos, en la que se anunciaba que la aduana de Concordia rehusó entender en un contrabando denunciado por la subprefectura local.

Funda el ministerio su resolución en que no se ha pretendido cometer infracción alguna á las leyes aduaneras.

Dirección general del puerto

El Ministerio de Hacienda autorizó ayer á la dirección general del puerto de Buenos Aires para vender á los señores Maupas y Baueregui, un cambio y siete rieles para los desvíos que son necesarios en la construcción del edificio destinado á la dirección general de correos y telégrafos, cuyo importe de 785 86 pesos moneda nacional, deberá ingresar á rentas generales.

CENTROS SOCIALES

ORGANIZACION DE FIESTAS

DIVERSOS PREPARATIVOS

CENTRO ESLAVA — Organiza para el 27 del corriente una función seguida de baile familiar que, en honor de los socios fundadores, señores Juan Calviño y Pedro Quintana, se llevará á cabo en la sala del Orfeón Español

El programa teatral constará del juguete cómico en tres actos titulado "La ducha".

La fiesta terminará con un baile familiar

CIRCULO BUENOS AIRES — La comisión de este círculo resolvió ofrecer á sus socios un baile de carácter puramente familiar, el cual se realizará el 27 del corriente, en el salón de la sociedad Lago di Como

LOS LAURELES DE LA PRENSA — El domingo próximo realizará una "matinée", en el salón de la sociedad Tipográfica Bonaerense.

LA TOSCA — Circulan las invitaciones para la "matinée" extraordinaria que ofrecerá á sus socios el domingo próximo en el salón del Operal Italiano

LOS REOS DEL DIA — Hace grandes preparativos para la "matinée" familiar que, en honor del vicepresidente del centro señor Alfredo Ouó, se efectuará el 21 del corriente, en los salones de la Asociación Española de Belgrano

CARAS Y CARETAS — Se hacen grandes preparativos para el mejor éxito del concierto y el baile familiar que ofrecerá el sábado próximo, en el salón de la Colonia Italiana

En el programa de la velada figurar diversos é interesantes números como ser: asalto de box, monólogos, canzonetas napolitanas y tangos criollos y el boceto dramático "Una limosna por Dios!"

CENTRO ESPAÑA — Este centro prepara para el 28 del corriente una "matinée" de gala, en honor del protesorero señor Bernardino Fernan

La fiesta se llevará á cabo en el local de Les Enfants de Beranger.

I TROVATORI — Muy lucido promete resultar el baile familiar que la comisión directiva de esta sociedad ofrecerá á las familias de sus socios el sábado próximo, en el salón La Argentina.

HIJOS DE BETANZOS — Con motivo del fallecimiento del socio honorario, señor don Jesús García Naveira, la junta directiva resolvió dedicarle una placa, la cual está expuesta en la secretaría social

En la última asamblea fué electa la siguiente comisión directiva:

Presidente, German Berdiales; vicepresidente, Pastor Pita; secretario, Nicanor López; prosecretario, Antolín Pellejero, tesorero, Luciano Méndez; protesorero, Antonio M Pérez; vocales: Benito Pérez, Wenceslao Migal, José Faraldo, Jesús Raposo y Manuel Vía; suplentes: Manuel Golpe, Angel López, y José Tasende; revisores de cuentas: Francisco San Martín, Agustín Crespo y José Villaverde.

CULTO CATOLICO

La iglesia de San José de Flores elevada á basílica — Iglesia de La Merced — Por San Antonio de Padua — Por el patrocinio de San José — Iglesia de Santa Julia — Apostolado de la Oración.

En la iglesia de San José de Flores se celebrarán el 28 del corriente, fiesta del patrocinio de San José, solemnes cultos, con motivo de haber sido elevado dicho templo por reciente resolución del papa Pío X, á la dignidad de basílica, como asimismo, por el título de agregación á la patriarcal basílica de San Pedro, otorgado por el capítulo Vaticano

Aquel día, el arzobispo, doctor Espinosa, después de celebrar una misa de pontifical leerá, desde el púlpito, las respectivas bulas pontificias

Por la tarde se realizará una procesión alrededor de la plaza Pueyrredón, presidida por el internuncio apostólico, doctor Aquiles Locatelli, quien impartirá, al final, la bendición con el Santísimo, á los fieles

Un grupo de éstos llevará en andas, á la cabeza de la columna, la antigua imagen del patriarca San José, que en otro tiempo estuvo colocada en el altar mayor

—El domingo próximo habrá misas en la iglesia de Nuestra Señora de La Merced, desde las 7 de la mañana hasta la 1 de la tarde, cada hora, menos á las 12 m, á las 10, misa parroquial explicada, con sermón, á las 2 de la tarde, ejercicio de la doctrina cristiana, y á las 8 de la noche rosario, los cultos dominicales de costumbre y bendición con el Santísimo

—En el templo de San Francisco tendrán lugar hoy á las 8 30 de la mañana los cultos consagrados á San Antonio de Padua, con motivo del "quinto martes"

Habrá misa, en el altar del santo Unión alusiva, y bendición con el Santísimo

En la iglesia viceparroquial de Santa Julia habrá hoy, á las 8 de la mañana, misa y cultos en honor de San Antonio de Padua, y el 19 del corriente, esos oficios se repetirán en la misma forma, por el patriarca San José

El domingo próximo, se celebrarán misas á todas horas desde las 6 hasta las 11 de la mañana De éstas, la de las 9, será dedicada á los niños, con explicación y cánticos apropiados y la de las 10, parroquial, con explicación del Evangelio

Además, á las 4 de la tarde, habrá enseñanza de la doctrina cristiana para niños y niñas

—Apostolado de la Oración — Abril 16 —Santo Toribio, obispo y confesor, y santa Engracia, virgen y mártir

—Cuarenta horas — En esta Corpus Christi (Amenábar y Ushuaia)

INFORMACIONES UTILES

CALENDARIO

Calendario gregoriano — Abril 16 — Festividad católica Santos Toribio y Engracia

Id ortodoxo — 3 de Abril — Pascua

Id hebraica — 29 de Nisan de 5672

Id mahometano — 28 de Reb II de 1330

QUIMICAS

El jugo de limón debe su sabor ácido al ácido cítrico, ó ácido de limón con que también se le conoce Es empleado bajo distintas formas en medicina por sus propiedades refrescantes, astringentes y antisépticas En economía doméstica se le utiliza para extraer manchas de hierro en los tejidos No creemos que su acción refrescada sea benéfica para el cutis

JURIDICAS

Lo que cualquiera de los esposos gane á la lotería ó á otro juego de azar, es ganancial del matrimonio, y á la muerte de uno de los cónyuges, la mitad que á este corresponda pasa á sus hijos y la otra mitad continúa siendo propiedad del cónyuge supérstite

—Si un hombre soltero tiene un hijo con una mujer casada este hijo no tiene ningún derecho en la sucesión de su padre

—El cónyuge supérstite no puede vender los bienes gananciales de la sociedad conyugal, sin haber previamente la testamentaría del cónyuge muerto

—Las casas de comercio deben pagar un mes de sueldo á sus empleados, cuando éstos son despedidos sin justa causa y sin previo aviso de un mes La clausura de la casa es justa causa

—La menor edad á que la ley permite el matrimonio es de 14 años para los varones y de 12 años para las mujeres

—Si fallece una persona soltera sin dejar ascendientes, pero sí hijos naturales, éstos son sus únicos herederos.

NAVALES

Para ingresar á la marina de guerra nacional hay que dirigirse á la dirección del servicio militar del Ministerio de Marina.

FECHAS HISTORICAS

16 de Abril

1773 — Nacimiento de Luzuriaga—Nace en Huaras (Perú) el general don Toribio Luzuriaga, que sirvió en las filas del ejército argentino durante la guerra de la Independencia.

Alcanzó los más altos mandos militares y obtuvo numerosas condecoraciones

1812—Disposición contra el obispo de Salta—El general Belgrano, que con el ejército patriota operaba en las provincias del Norte, ordena al obispo de Salta que en el término de veinticuatro horas marchase á Buenos Aires Esta medida violenta fué dictada á saberse, por una correspondencia interceptada al general Goyeneche, que el referido obispo estaba traicionando á la patria, sirviendo de espía á sus enemigos los españoles

1815 —Caída de Alvear — La política de Alvear como director chocaba con el pueblo y el ejército Una división que había salido á campaña á las órdenes del general don Ignacio Alvarez, se sublevó en Fontezuela y regresa á la ciudad.

En la capital se opera otro movimiento contra Alvear, dirigido por el brigadier Soler y el Cabildo (día 15), lo que obliga al director, que se hallaba en los Olivos, á aceptar garantías y abandonar el país el 16 de Abril del mismo año de su gobierno

1821—Reconocimiento de independencia -El rey de Portugal reconoce la independencia de las Provincias Unidas del Río de la Plata.

1866—Invasión al Paraguay — El ejército aliado contra el Paraguay, á las órdenes del general don Bartolomé Mitre, invade esta República, atravesando el río Paraná por el Paso de la Patria y repeliendo á los paraguayos que intentan detenerlo con un vivo fuego

BOLETIN DEL DIA

Servicio general de correspondencia

Se despachará correspondencia:

Hoy, á la 1 p m, para Dakar y Europa, en el "Vallivia" (sin alcance), y el 18, á las 10 a m, para los puertos del Sur, en el "Camarones", y á las 8 a m, para Brasil y Europa, en el "Cordillera" (sin alcance)

Se distribuirá correspondencia:

El 18, de Europa, en el "Indiana", con fechas hasta el 26 de Marzo y el 20, de Europa y Brasil, en el "Avon", con fechas hasta el 31 de Marzo.

Renovación de una letra

Por el Ministerio de Hacienda, se autorizó la renovación, por el término de 180 días, de la letra otorgada, en caución de derechos correspondientes á materiales destinados á la prolongación de las líneas férreas de la compañía de Tierras de Santa Fe, comprados á la empresa del ferrocarril del Sud.

Remisión de placas de vacuna

Durante el día de ayer el Departamento Nacional de Higiene hizo la siguiente remisión de placas de vacuna:

A la Municipalidad de Gualeguaychú (Entre Ríos), 80 placas; á la asistencia pública de Tucumán, 400; á la municipalidad de Río Cuarto, 100; al consejo de higiene de Santa Fe, 400; al de San Juan, 100; al de Salta, 200; al de Tucumán, 320; á la municipalidad de Victoria (Entre Ríos), 140; al vacunador nacional destacado en Resistencia (Chaco), 100; al de Santa Rosa de Toay, 140, á varios, 120.

Caños de revestimiento para perforaciones

La división de minas, geología é hidrología, dió cuenta al Ministerio de Agricultura del resultado obtenido en la licitación celebrada para la provisión de los caños de revestimiento y sus accesorios, para las perforaciones que se efectúan en busca de agua. Fueron presentadas las siguientes propuestas:

C. S Lawson, por pesos oro 159 012, habiendo depositado como garantía previa, la suma de pesos oro 4 700.35

Sociedad Tubos Mannesmann, por pesos oro 118 387, con un depósito de 12 000 pesos moneda nacional en títulos Florencio Martínez de Hoz y Cía, por la casa Hansche de Alemania, por 470 500 marcos, con un depósito de 4 000 pesos oro P Bauer y Cía, por la fábrica Thyssen, de Dusseldorf Alemania, por 266 012 pesos moneda nacional, con un depósito de 8 000 pesos moneda nacional Enrique Perrier y compañía, por la fábrica Thyssen, de Mulheim, Alemania, por 169 600 pesos oro, con un depósito de 8 000 pesos moneda nacional Juan P Bredius, por los astilleros Conrad y la Compañía Ilardesa de trabajos mineros Por pesos oro 126 477, con un depósito de 16 000 pesos moneda nacional

BOLSA, BANCA Y NEGOCIOS

OPERACIONES DE AYER

El valor de $ 100 en la Caja de Conversión es de 227.27 moneda nacional.

1 argentino (5 $ oro) vale	$	13 36 m/n
1 peso moneda nacional vale	"	0 44 oro
1 libra esterlina (5 04 pesos oro)	"	11 15 m/n
1 moneda de 20 francos (4 $ oro)	"	8 03 "
1 alfonsino (5 $ oro)	"	11 36 "
100 liras (20 $ oro)	"	45 85 "
100 marcos (21 70 $ oro)	"	56 13 "

NEGOCIOS DE TITULOS

El mayor movimiento en el mercado de títulos correspondió á la cédula argentina, de la cual se anotaron operaciones para diversas fechas por valor nominal de $ 2 216 500 El precio cerró firme Los negocios con otros valores fueron variados y por cantidades poco importantes La cotización fué variable

La cédula argentina subió 50 centavos de 96 50 á 97 10 La serie H subió 30 centavos, de 103 á 103 30 y la serie K subió 10 centavos de 96 70 á 96 80 En 5 por ciento de Buenos Aires, tercera serie, bajó 20 centavos, de 91 70 á 91 50 El 5 por ciento argentino bajó 90 centavos, de 95 á 94 10 La deuda de Santa Fe de 1886 subió 70 centavos, de 92 50 á 93 La conversión de cédulas provinciales de 3 1/2 por ciento bajaron 50 centavos de 71 50 á 71 Las acciones del Parque Comercial Italiano bajaron un punto, de 130 á 129 Las del Banco de Galicia subieron un punto de 125 á 127 Las acciones de Catalinas bajaron 5 centavos de 13 05 á 13 Las del Banco Español bajaron un punto de 197 10 á 196 50 Las del Banco Francés subieron un punto, de 159 á 160 Los certificados de 20 por ciento del Banco de Galicia subieron 5 centavos, de 42 á 42 50 Los certificados de 80 por ciento del Banco Hipotecario Argentino subieron 6 puntos, de 265 á 271

PRIMERA RUEDA

Cédula argentina, contado $ 558 500 á 96 60 Para hoy, $ 271 000 á 96 60 Serie H, contado $ 4 000 á 103 20, y 1.700 á 103 10 Total, $ 5 700 Serie K, contado, $ 23 700 á 96 50

6 por ciento de Buenos Aires, tercera serie, contado, $ 57 400 á 91 50

Bonos municipales de pavimentación, servicio trimestral, contado, pesos 10 500 á 90

5 por ciento del Banco de la Provincia, contado, $ 1 000 á 83 40

Conversión de cédulas provinciales, de 3 1/2 por ciento contado, 800 á 71.

Bonos Hipotecarios del Banco de la Provincia, contado, $ 150 000 á 94 50

5 por ciento del Banco de la Provincia, contado, $ 100 000 á 92, y 50 000 á 92 50 Total, $ 150 000

Acciones del Banco Comercial Italiano contado, 50 á 129

Acciones del Banco de Galicia, contado 250 á 127 Para el 15 de Julio, 100 á 130

Certificados de 20 por ciento del Banco de Galicia, contado, 60 á 43

Acciones del Banco Español, contado 600 á 196 50

Certificados de 30 por ciento del Banco Español, 560 á 80

Acciones del Banco Francés, para hoy, 20 á 160

Acciones de Catalinas, contado, 200 á 13 Para fin de mes, 1 600 á 13 10, y 100 á 13 05 Total, 1.700

Acciones preferidas de La Germania, contado, 200 á 106.

Certificados de 30 por ciento del Banco El Hogar Argentino, contado, 70 á 268; 20 á 269; 100 á 270, y 47 á 271. Total, 237.

SEGUNDA RUEDA

Cédula argentina, para hoy, $ 45.000 á 96 70; 107.000 á 96.80; 43.000 á 96.90, 669.000 á 97; 40.000 á 97.10; 5 000 á 97; 6 000 á 97.10; 5.000 á 97.10; 5 000 á 97; 5.000 á 97, y 105.000 á 97.10 Total, pesos 1.034 000. Para fin de mes, $ 40 000 á 96 90; 105.000 á 97; 25.000 á 97 10; 16 000 á 97; 160.000 á 97 10; 10 000 á 97.20, y 50.000 á 97.10, Total, $ 400.000. Para fin de Mayo, pesos 50.000 á 97.60. Serie H, para hoy, $ 11 000 á 103.30. Serie K, para hoy, $ 1.000 á 96 50, y 2.000 á 96 80 Total, $ 3 000

6 por ciento de Buenos Aires, tercera serie, para hoy, $ 3 700 á 91.50.

5 por ciento argentino, para hoy, $ 38 000 á 94 10

Deuda de Santa Fe de 1886, para hoy, $ 28 000 á 93.

5 por ciento del Banco de la Provincia, para hoy, $ 2.400 á 83

Conversión de cédulas provinciales, de 3 1/2 por ciento, para hoy, $ 2.900 á 71

Acciones del Banco de Italia, para hoy 10 á 189.

Certificados de 20 por ciento del Banco de Galicia, para hoy. 300 á 42 50

Acciones del Banco Español, para hoy, 850 á 196 50

Acciones del Banco Francés, para hoy, 100 á 160

Acciones de Catalinas, para fin de mes, 1.600 á 13,10. Para fin de Mayo, 500 á 13.25.

Acciones de la Sociedad General Pobladora, para fin de mes, 100 á 39, y 100 á 38 60 Total, 200

LETRAS Y CAMBIOS

No desaparece la tendencia de baja en el cambio comercial por la falta de letras para cubrir la demanda del mercado

La cotización del día fué: letras á 90 días sobre Londres, á 48 1/2; sobre París, de 5 09 1/2 á 5 09 3/4, sobre Amberes, de 5 12 3/4 á 5 13, sobre Hamburgo, de 4 14 1/2 á 4 14 3/4, y sobre Río de Janeiro, á 14 900 reis por libra esterlina

Los tipos de cambios anotados en el cuadro adjunto son suministrados por los respectivos Bancos

BANCOS	Inglaterra	Francia	Alemania	Italia	Usina para
Nacion	48 1/4	5.07	4.12	5.10 1/2	5.42
Londres	48 3/8	5.07	4 13	—	—
Provincia	48 3/8	5 07 1/2	4.12 1/2	5.10 1/2	5.42
Italia	48 3/8	5.03	4.12	5.10	5.45
España	48 13/32	5.08	4 13 1/2	5.12 1/2	5 41
Alemana	48 3/8	5.07 1/2	4.14 1/2	5.08	5 44
Ang A	48 3/16	5.06 1/2	4.11	5.10	5.42
Galicia	48 1/4	5.07	4 12 1/2	5.11 1/2	5.42
Francesa	48 7/32	5.08	4.14	5.08	5.45

Por cable se gira á 47 11/16, sobre Londres, y 5 01 1/2 sobre París

El Banco de la Nación gira en pequeñas letras á la vista, sobre Inglaterra, á 47 11,16 sobre Francia, á 5 02; sobre Bélgica, á 5 04 1/2; sobre Alemania, á 4 07 1/2; sobre Italia, á 5 06 1/2, y sobre España, á 5 37

DESCUENTO BANCARIO

La buena demanda en los descuentos mantiene firme la tasa bancaria, que sigue de 7 3/4 á 8 1/2 por ciento al año

CAJA DE CONVERSION

Movimiento del día: Entrada, pesos 2 184 08, y salida pesos 17 619 53. La existencia en caja es de 200.096 378 62 pesos

VALOR DE LA PROPIEDAD

JOSE MARIA BOLO

En el Tigre vendió dos lotes de terreno, sobre la calle Cazón, con superficie total de 899 varas 35 centivaras, á los precios de $ 9 20 y 9.50 la vara cuadrada. Se sacó á la venta con la base de 7 pesos la vara cuadrada. Compradores, Luciano Guarino, para Juan Lealdaferro, y Santiago Brea y Arturo Avini, en condominio. Total, de la venta, $ 8.412 84.

LUIS CUVIELLO

En San Justo se vendieron 42 lotes de los 68 anunciados, obteniéndose de $ 5 hasta 9 50 la mensualidad, en 100 meses. Compradores, señor López Dudutrey, Salber Carini, Baños, García, Grespo, Sebastián Otero, Domínguez, Rojo, Garoso, Cascallares, Zerca. Total de lo vendido, $ 30 450.

F GONZALEZ ELIZALDE

En Martínez, 13 lotes vendidos totalmente sobre las calles Pacheco, Las Heras y otros, habiéndose obtenido un promedio de pesos 11 85 la v. c., superficie vendida 7 480 v. c; importa, $ 88 760. Compradores, señores J Backirez, V Borbar y R. Hnos.

Dos terrenos, Tuyú entre Rivadavia y Unión, con superficie de 700 v. c., á $ 16 50 la v. c; importa, $ 11 550. Comprador, señor José Bassano, en comisión

6 lotes, Junta esquina á San Nicolás, obtúvose un promedio de $ 7 la v. c. Comprador de los 6 lotes, el señor Domingo C Daneri; importa, $ 18 000.

Importe total de estas ventas, pesos 119 310

JORGE A PAULSEN

En Caseros (F C P), Villa Pineral, Sarmiento (antes Kelsey), esquina Puan 9 lotes mirando al Sur y Oeste; total, 3 855 82 varas cuadradas, á razón de un peso cuarenta centavos la vara, importando $ 5.402 45, al contado Comprador, Luis S. Devincenzi de Pte Derqui (F C P).

Valor de los campos

ADOLFO BULLRICH Y CIA

Judicial, campo de Ruth, en Pergamino, parte del que fué establecimiento San Federico, distante á menos de una legua de la estación Alfonso, una legua de Arboleto, cuatro leguas de El Socorro (F C C A), y á cinco leguas de la ciudad de Pergamino El campo comprende una superficie total de 1 440 hectáreas, divididas en 27 lotes, con superficies que varían entre 51 hectáreas, 99 áreas, 13 centiáreas y 98 d. c, á 52 hectáreas, 80 áreas 04 centiáreas y 88 d. c, vendidas desde $ 420 hasta 345 la hectárea, con un promedio de $ 375 04 la hectárea habiendo sido comprado en la señores José Esperan Rodríguez Estanislao Rivero, L. Carro Lindberg, Ernesto Schmidt y Ernesto Schad El total de esta venta ha alcanzado á la suma de $ 524 857 90

Judicial, campo en Pergamino, parte de del que formaba la cabaña de Santa Ana de Roth, distante á menos de una legua al N/E de la estación Rancagua de la Compañía de Ferrocarriles de la Provincia de Buenos Aires, compuesto de una superficie total de 263 hectáreas, 48 áreas y 41 centiáreas, á $ 285 la hectárea Comprador, señor José J. Silva Esta venta ha alcanzado á la suma de $ 57 992 90

Judicial, campo en General Gildo se concedió por sus Agrello distante 3 leguas del pueblo de Maipú y á igual distancia de la estación (F C S), compuesto de una superficie total de 1 082 hectáreas, 13 áreas y 04 centiáreas, dentro de mojones y alambrados, pero el título expresa 995 hectáreas, 15 áreas y 20 centiáreas al precio total de $ 36 500 Comprador señor Norberto R Rodríguez

Importe total de estas ventas pesos 679 450 89

REGISTRO DE LA PROPIEDAD — INFORMACION OFICIAL

Fueron vendidas (inscriptas en el registro de la propiedad), el día 13 de Abril de 1912

Amersham esquina Estados Unidos, lote 14, manzana C 11,11 por 10 90 y 20 39, $ 8 075 95

Añasco 2053, 8 66 por 29 25, $ 6.000, edificado

Arcos 1977, 13 80 por 16 46, pesos 78 000, edificado

Artes y Gil los 1656, 8 66 por 49.57, $ 6.000, edificado

Balbastro entre Tuft y Argentina, lote 13 manzana H 8 66 por 28,18, pesos 852

Balbastro entre Tuft y avenida Argentina, lote 12, manzana H, 8,66 por 28 13, $ 852

Basualdo entre Romedios y Tamdil, lote 24, manzana 34 10 por 43,10, pesos 1 824 20

Brauschef 529 8,66 por 40.48, pesos 24 561, edificado

Bolivia entre Nogová y Melincué, lote 5, manzana 8 metros cuadrados 479 93, $ 1.920.

Caballito 140, metros cuadrados 304 95, $ 28 000 edificado

Cabildo entre Quesada y Congreso, lote 2 8 66 por 31 61 y 30 34, edificado Cabildo entre Quesada y Congreso, lote 5, 8 66 por 25 76, edificado, Cabildo 2995 esquina Quesada 2400, lote 1, 8 66 por 32 78 todo en $ 27.500, edificado.

Calderón esquina Bacacay, lote 14, manzana 16, 13 48 por 30 31, $ 6 537.

Candelilla entre Núñez y Manuela Pedraza, lote 12, manzana A, 8 66 por 51,60, $ 2.080

Conde entre Pico y Vedia, lote 5, manzana 66, 8,66 por 43,30, $ 2.500.

Convención 2061, 8,66 por 26,63, pesos 18,600, edificado.

Corrientes 2642, 8,66 por 35,80, pesos 95.000, edificado,

Cuba 3639, 8,66 por 25,98 y 17,32, pesos 13.000, edificado, (Con un martillo de 2,49 por 8,66, hasta formar la línea del contrafrente que mide 6,17)

Cucha-Cucha esquina Segui, lote 1, manzana M, mide en los costados 8,75, 13,99, 20,01 y 24,25, con una ochava de 5 metros, $ 6.320,60.

Cucha-Cucha entre Cayena y Paramaribo, lote 4, manzana N, 8,66 por 41,57, $ 6.000.

Cucha-Cucha entre Segui y Cayena, lote 10, manzana M, 8,66 por 41,67, pesos 6.000.

Cucha-Cucha entre Paramaribo y Paysandú, lote 13, manzana O, 8 66 por 32,91, $ 4.560.

Culpina entre Junta y Recuero, lote 8, manzana H, metros cuadrados 241,44, $ 4.400.

Curapaligüe, esquina Avelino Díaz, lote 23, manzana E, metros cuadrados 373,28, $ 7.637,35, edificado.

Dungeness esquina Olaya, lote 1, manzana D, 9,30 por 13,70, $ 1.430.

Ercilla entre Miralla y Pola, parte de lote 1 y 2, fracción M, 42, 9,52 por 17,32, $ 1.540.

Esperanza 971, 7.79 por 14,28, pesos 15.000, edificado.

Esperanza entre San Julián y Deseado, lote 18, manzana 23, 8,66 por 38,97, $ 2.400.

Espinosa esquina Paysandú, lote 25, manzana A, mide en los costados 9,47 por 18,71, 18,67 y 22,81, con una ochava de 6 metros, $ 6.682,50.

Espinosa entre Paramaribo y Paysandú, lote 30, manzana O, 8,66 por 48,79, $ 5.352,30.

Espinosa, entre Paysandú y Paramaribo, lote 33, manzana O, 8,66 por 57,45, pesos 8 634.

Fournier entre Chilabert y Cobo, lote 4, manzana G, 10,39 por 19,18, pesos 2.600.

Itaquí entre Lafuente y San Pedrito, lote 5, manzana D, 10 por 35,03, $ 1.200.

Juanita entre Billado y Culpina, lote 2, manzana H, metros cuadrados 242,17, $ 2.920.

Junta, entre Miralla y Pola, lote 17, manzana 16, 8,66 por 26 84, $ 1.056.

Manuela Pedraza entre Triunvirato y Cardenvia, lote 44, manzana A, 8,66 por 13,62, $ 800.

Mendoza entre Forest y Washington, lote 13, manzana 48, 9,65 por 17,32 $ 1.620.

Monte Dinero entre Calderón y Carrasco, lote 8, manzana G, 8,66 por 26,20, $ 3.000.

Montevideo 456, 7,56 por 13,85, pesos 47.500, edificado.

Moldes entre Quesada é Iberá, lote 28, manzana F, 8,66 por 21, y 18,83, $ 5.083.

Moreno 2687 y 99, esquina Misiones, 273 y 96, 16,90 por 31,90, $ 102.000, edificado

Nazarre y otra sin nombre, entre Helguera y Argerich, lote 27, manzana 20, metros cuadrados 443,94, pesos 1.196,06.

Núñez 3534, 8,66 por 43.30, $ 8 300, edificado.

Núñez entre Freyre y Conde, lote 2, 8,66 por 21,65, $ 2.997,60.

Olden entre Ibarrola y Ventura Rosch, lote 1, manzana B, metros cuadrado 204,54, $ 1.909,04.

Páez 1415, esquina Zamudio, mide en el frente 10,25 y 12,23 en el contrafrente por 21,94, $ 10.000, edificado.

Paramaribo, entre Cucha-Cucha y Espinosa, lote 42, manzana O, 8,66 por 48,36, $ 6.978,75.

Parroquia Flores entre el kilómetro 167 metros y 1, 293 metros 50 centímetros, de línea de la Compañía General de Ferrocarriles en la provincia de Buenos Aires, parte del lote 2, metros cuadrados 1.897.50, pesos 6.154,96.

Pasaje Miranda 3264, 8 por 50, pesos 4.000, edificado.

Pavón 3185 y 87, 8,97 por 23,78 y 21,64, $ 14 000, edificado.

Paysandú entre Espinosa y Avenida San Martín, lote F, manzana I, 6,66, 10,10, 29,69 y 24,03, $ 4.962,50.

Paysandú entre Espinosa y Avenida San Martín, lote 19, manzana J, 8,66 por 48,35, $ 6.141,30, edificado

Paysandú entre Cucha-Cucha y Espinosa, lote 20, manzana O, 8,66 por 57,01, lote 21, manzana O, 8 66 por 57,01, lote 19, manzana O, 8 66 por 57,01, $ 19.749.

Pillado esquina Alberdi, lote 7, manzana I, mide en los costados 18,52, 10,20, 16,10 y 20, $ 3.720.

Pola entre Junta y Monte, lote 4, manzana 16, 8,66 por 34,33, $ 1.200.

Ramón L Falcón 3361, 8,66 por 29,80 y 30,53, $ 24.000, edificado.

Recuero esquina Culpina, lote 6, manzana I, mide en los costados 12,99, 17 32, 14,98 y 17,50, $ 3.720.

Sarmiento entre Ecuador y Bermejo, lote 3, 11,07 por 53,21, $ 54.040,05.

San Ramón entre Remedios y Merlo, 8 66 por 71,92, $ 9.960.

Simbrón entre Helguera y Argerich, lote 14, manzana 46, metros cuadrado 250 10, $ 1 000 05.

Thorne entre Convención y Directorio, lote 10, manzana J, 8,67, 24,50, y 22,80, $ 5.136,50.

Tinogasta 2825, 8,66 por 19,69, y 1, pesos 3.450, edificado.

Ventura Bosch, lote 5, manzana E, 8,66 por 25,78, $ 1.993,88.

Vertiz av, entre Olleros y Gorostiaga, lote 10, metros cuadrados 675,02, $ 45.451,16.

Viel entre Santander y Vernet, lote 30 (parte), manzana D, 8,66 por 21,59, $ 3.600

Vírgenes 2432, 7,90 por 24,30, pesos 8.695 edificado.

Yerbal entre Risso y Urdaneta, lote 153 manzana C, metros cuadrados 237 54, $ 2 217,26

Total 41 fincas vendidas inscriptas, 70, en $ 817 467 99.

Gobernaciones nacionales

CHACO

Pueblo Resistencia, solar A, quinta 215 metros cuadrados 2500, $ 2.000.

Pueblo Resistencia, manzana 16, solar 244, 25 por 40, $ 1.900

PAMPA

Pueblo Anguil, sección segunda, fracción D, lotes 6 y 7 (parte), quinta 117, hectáreas 9, áreas 90; y lotes 6 y 7 (parte), quinta 103, hectáreas 4, áreas 95, $ 900

Vaquillonas

7	cajero.	a $	69.00	Salaberry y B.
8	"	"	66.00	D. y Páges Hnos.
11	capec.	"	62.50	Salaberry y B.
14	"	"	62.00	Cucullu y Cavo
26	"	"	62.00	Mathieu y Ca.
14	"	"	60.50	Salaberry y B.
7	mestiz.	"	58.50	"
24	"	"	55.00	Wallace y Ca.
20	gordas	"	53.00	Salaberry y B.
12	"	"	52.00	N. A. Calvo
12	"	"	51.00	"
8	"	"	50.00	C. de Hacendados
12	"	"	49.00	Marraspín y Ca.
10	"	"	48.00	"
2	"	"	47.00	Salaberry y B.
17	"	"	46.00	F. B. Arzeno
11	carneig.	"	40.50	Salaberry y B.
32	"	"	40.00	C. de Hacendados
37	"	"	42.00	Lourtet Hns. y Ca.
34	c/g. blc.	"	37.00	G. E. y Patrón
11	"	"	36.00	Salaberry y B.

VENTAS DE ULTIMA HORA

Novillos

1	anim.	a $	97.00	Juan Lalor
18	"	"	90.00	"
30	"	"	87.00	"
1	"	"	86.50	"
19	"	"	82.00	"
20	"	"	76.50	"
22	"	"	75.00	"

Vacas

2	anim.	a $	104.00	Juan Lalor
2	"	"	100.00	"
6	"	"	99.00	"
11	"	"	94.00	"
7	"	"	91.00	"
6	"	"	90.00	"
11	"	"	89.00	"
1	"	"	86.00	"
13	"	"	68.00	"
6	"	"	62.50	"
7	"	"	54.00	"

Vacas y vaquillonas

14	anim.	a $	71.50	Juan Lalor

Vaquillonas

8	anim.	a $	67.00	Juan Lalor
14	"	"	66.50	"
11	"	"	61.50	"
13	"	"	60.50	"
14	"	"	59.50	"
11	"	"	58.00	"
5	"	"	49.00	"
4	"	"	39.00	"

Terneros

16	anim.	a $	37.50	Juan Lalor
1	"	"	40.00	"
15	"	"	34.50	"
53	"	"	31.00	"
2	"	"	27.50	"
4	"	"	13.50	"

Novillitos

30	anim.	a $	54.00	Cucullu y Cavo

Animales porcinos

Entraron 71 cabezas.

Precios corrientes de $ 0.49 á 0.56 kilo; especiales hasta $ 0.62 kilo.

Matanza — Novillos, vacas y terneros, 1.974; reses inutilizadas, 10.

MERCADO DE HACIENDAS

ESTACION TABLADA

Entraron en este mercado 70 vagones con 7.208 animales lanares, á la siguiente consignación:

Consignat.	Remitentes	Proc.	A°les
Juan Lalor	F. C. S.	A. Corto	87
"	"	Ayacucho	110
"	F. C. O.	Pehuajó	237
"	"	Canals	150
A. Marraspín	"	Mraspín	130
C. de Alzaga	"	Patraló	500
Estrugamóu	"	Canals	105
Salaberry B.	"	Vedia	114
"	F. C. S.	Inv'nada	200
"	"	"	244
"	"	Parravic.	100
"	"	D. Valle	104
"	"	A. Corto	868
Michegaray	F. C. O.	Mercedes	132
"	F. C. S.	Cachari	275
"	"	Suárez	230
"	"	Quequén	100
J. los Santos	"	Puán	211
"	"	Erice	100
I. Gofil é h.	"	Bosch	399
Thompson C.	"	Pigué	95
G. Rodríguez	"	"	105
Ortiz y Ca.	"	"	118
I. y Pous	"	Pilleyro	304
Otto Aust	"	A. Corto	109
Urtasun é h.	"	"	280
J. Méndez	"	Tornquist	100
Arzeno Hnos	"	Rosetti	93
N. A. Calvo	"	Alberdi	180
Calmi y Ca.	"	Domingo	89
"	"	"	265
Luro Hnos.	F. C. O.	Laplacete	63
S. M. de Hoz	F. C. S.	Juancho	190
F. Beasley	"	"	180
Blaquier y A.	"	Carbone	300
Unsué y Ca.	"	Villan'va	500
Devoto y Ca.	"	Cangallo	180
"	"	3 Lomas	93
Chapar y Ca.	F. C. O.	29 Agosto	92
"	"	Thompson	209
P. A. Lanusse	F. C. S.	Hinojo	378

Ventas de ayer

Capones

69	animal.	á $	11.00	S., Calmi y Ca.
85	"	"	11.00	"
18	"	"	11.20	Gabino Rodríguez
100	"	"	11.00	T. Devoto y Ca.
60	"	"	11.00	Thompson y Ca.
84	"	"	10.80	Arzeno Hnos.
46	"	"	10.20	I. Gofil é hijos
68	"	"	11.50	Juan Lalor
108	"	"	10.00	"
399	"	"	11.90	C. de Alzaga
493	"	"	11.10	S. Unzué y Ca.
81	"	"	11.10	Blaquier y A.
227	"	"	11.20	J. Chapar y Ca.
180	"	"	10.80	S. M. de Hoz
28	"	"	10.00	J. C. de los Santos
50	"	"	11.20	"
102	"	"	10.00	Salaberry y B.
100	"	"	9.80	"
62	"	"	12.30	"
194	"	"	11.20	"
96	"	"	11.30	Méndez Hns. y Ca.
102	"	"	11.00	B. L. y Etchegaray
241	"	"	10.70	"
114	"	"	9.80	Estrugamóu y Ca.
15	"	"	9.80	"

Ovejas

73	animal.	á $	10.70	E. D. Ruiz
125	"	"	10.30	N. A. Calvo
55	"	"	12.50	"
78	"	"	10.00	T. Devoto y Ca.
35	"	"	10.40	Thompson y Ca.
130	"	"	9.10	Marraspín y Ca.
200	"	"	9.60	E. Bonifacio
361	"	"	8.70	I. Gofil é hijos
80	"	"	14.50	Juan Lalor
100	"	"	11.60	"
73	"	"	11.50	"
162	"	"	11.40	"
93	"	"	11.10	C. de Alzaga
218	"	"	9.10	A. y Blaquier
79	"	"	9.40	J. Chapar y Ca.
21	"	"	9.70	J. C. de los Santos
20	"	"	13.30	Luro Hnos.
32	"	"	11.80	"
126	"	"	11.00	Sansot y A.
25	"	"	13.00	Olea, García y Ca.
65	"	"	10.70	"
129	"	"	9.30	B. L. y Etchegaray
121	"	"	9.90	"
42	"	"	7.50	Estrugamóu y Ca.

Borregos

50	animal.	á $	8.50	Estrugamóu y Ca.
12	"	"	6.60	"
27	"	"	5.50	B. L. y Etchegaray
320	"	"	10.20	"
30	"	"	8.20	"
51	"	"	7.20	"
109	"	"	9.80	Salaberry y B.
290	"	"	5.50	"
49	"	"	6.00	"
100	"	"	6.50	"
88	"	"	9.30	J. C. de los Santos
90	"	"	10.90	J. Chapar y Ca.
25	"	"	8.50	E. D. Ruiz
209	"	"	10.20	L. Lynch y Ca.
230	"	"	10.30	M. Urtasun é hijo
91	"	"	11.00	Gabino Rodríguez
23	"	"	11.20	T. Devoto y Ca.

Capones para invernar

33	animal.	á $	6.70	Estrugamóu y Ca.

Del interior

PUERTO DE SAN FERNANDO

El movimiento de este puerto en los días 10, 11 y 12 del corriente, fué de 38 embarcaciones, procedentes de las islas, conduciendo 1.200 cijeras álamo, 300 palos íd, 60 docenas repollos, 29 cerdos, 19.700 metros álamo, 22 vagones leña de sauce para horno, 825 carradas leña sauce en atados y astillas, 3.200 kilos mimbre, 70 carradas mimbre.

Precios corrientes: pesos 4 arriba la carrada; leña de sauce en atados, 2.20 arriba la carrada; mimbre amarillo clase superior, 1.30 arriba los 10 kilos; íd íd inferior, á pesos 1 los 10 kilos; mimbre negro, á peslar, 0.15 arriba los 10 kilos; palos de sauce para horno á $ 50 el vagón sauce para tornería, de 4 á 5 pulgadas, á 0.15 el metro; íd íd de 6 á 9 pulgadas arriba, aumenta 5 centavos la pulgada; ramas de sauce superior, 7.50 el millar; yugos para arado, á 0.45 cada uno; íd tres camellas, 2.40 cada uno; mazos de paja clase superior, 5 el ciento; íd íd inferior, 4.50 el ciento; canastas de mimbre blanco, de cuartilla, á 10 la docena; íd negro clase chica, para uva, á 1.10 cada una; íd mimbre blanco, pelado, clase chica, para uva, á 1.20 cada una; canastas de mimbre negro, para fruta, á 1.15 cada una; canastos de dudas amarillas, 14.50 la docena; pocos á 15 el ciento.

PLAZA DEL ROSARIO

Empezó la semana con el mercado de trigo sostenido, aunque hubo poco interés por los trigos livianos. Se cotizó para el consumo y el Brasil, con base de 80 kilos, á $ 3.60; para la exportación, de 78 kilos, á $ 3.35.

El mercado de lino se manifestó más sostenido que al iniciarse.

El mercado de maíz estuvo firme á primera hora; pero aflojó repentinamente debido á la baja del precio en Europa.

El lino, con base de 4 o/o disponible, cotizó á pesos 15; para Mayo, á 15.45; para Junio, á 15.65; el maíz disponible á $ 5.65; para el 25 de Abril, á 5.60; para el 25 de Mayo, á 5.10; para el 25 de Junio, á 4.80.

La pizarra señaló: $ 8.15, 14.80 y 5.60, respectivamente.

Las operaciones anotadas fueron: 200 toneladas de lino para Junio, á 15.65; 400 de trigo para Junio, á 5.55; 200 de maíz para Mayo á 5.15.

Ventas de haciendas

SILVA, RIVIERE Y ARRIEU

Realizaron su 3er. remate feria en Cachari, el 10 del corriente, obteniendo los siguientes precios:

Novillos de 1, 2 y 3 años, para invernada, de $ 57 á 74; terneros, á 33; vacas gordas y carne gorda, de 41.75 á 68; íd invernada, de 34.25 á 35.75; vaquillonas, de 25.75 á 41; vacas al corte, lo que pisa, de 27 á 37; capones especiales, á 12.10; íd gordos, de 8.05 á 9.65; íd íd para invernada, de 6.25 á 7.75; ovejas gordas y carne gorda, de 5.10 á 7.65; borregos, de 5.10 á 5.35; caballos, de 40 á 140; yeguas, de 24.50 á 44.50; carneros de campo, de 10 á 20.50. Total de ventas, $ 38.917.50.

En venta particular, 800 novillos, al señor José Alhier, á $ 79 cada uno. Total, $ 63.200.

Importan estas ventas, $ 102.117.50.

PEDRO ESTRUGAMOU Y CIA.

Realizaron el domingo 14 ppdo. el remate judicial de las haciendas del establecimiento El Cautivo, en la estación Atahualpa, por cuenta de la sucesión Raimundo Salazar, obteniendo el siguiente resultado:

344 vacas con cría, al corte, á $ 38. Comprador, Cortelezzi y Vacari. 372 novillos de 1 1|2 año, á 71. Daniel de la Sota; 200 novillos de 2 años, á pesos 80.50. Pedro D. González; 470 novillos de 3 años, á 91; León Mouras; 459 vacas secas, á 61.50. Arturo Yomans; 565 vacas servidas, á 59. Ramón Vecino; 267 novillos de 3 1|2 años, á 97.50, León Mouras; 16 bueyes gordos, á 70, León Mouras; 338 vacas gordas, á 66, Agustín R. Lugano; 543 vaquillonas de 1 1|2 año, á 41, María y Sebastiana Garat de Echaverry; 360 vaquillonas de 2 1|2 años, á 50, Benito Besga; 54 vacas secas, á 58, Juan Cintas Diehl; 19 caballos, á 43, Grippo y Roullon; 27 potros, á 51, Emilio Martín; 41 yeguarizos, á 32, Grippo y Roullon; 20 yeguas, á 35, Diego Castellanos; 10 caballos, á 80, Enrique Cabanno.

Por cuenta de don Celedonio Salazar, en el mismo establecimiento: 500 novillos de 2 1|2 años, á 91, León Mouras; 560 novillos de 3 años, gordos, á 112.50, frigorífico Argentino.

Importan estas ventas, $ 362 295.

NOTICIAS MARITIMAS

VAPORES ESPERADOS EN ABRIL

Nombre	Bandera	Fecha	Procedencia
Crispín	inglesa	16	Pará
Farley	alemana	16	N. York
Bahrenfeld	inglesa	16	Génova
Ikaría	inglesa	16	Nueva York
Orcadian	inglesa	16	Glasgow
Heimburg	alemana	16	Bremen
Giessen	alemana	16	Bremen
Africana	austriaca	17	Londres
O. Prince	inglesa	17	Trieste
Tintoretto	inglesa	17	N. York
Caledonia	inglesa	17	Liverpool
Cromwell	inglesa	18	Amberes
M. S. de Nasyer	belga	18	Amberes
× Voltaire	inglesa	18	Nueva York
× Indiana	italiana	18	Génova
Pardo	inglesa	19	Liverpool
Montevideo	alemana	19	Amberes
× H. Brae	inglesa	19	Londres
E. Grange	inglesa	20	Londres
Pernambuco	alemana	20	Hamburgo
× P. Mafalda	italiana	20	Génova
× Avon	inglesa	20	Southampton
Canterbury	inglesa	20	Amberes
Francesca	austriaca	20	Trieste
× Paraná	francesa	21	Marsella
× Cap Vilano	alemana	21	Hamburgo
× Oropesa	inglesa	21	Callao (Mo)
Tucumán	alemana	22	Hamburgo
× Barcelona	española	22	Barcelona
T. de Larriga	inglesa	22	Amsterdam
St. Ronald	inglesa	23	Nueva York
R. Blanca	alemana	24	Hamburgo
× Amazone	francesa	24	Burdeos
Mont Rose	francesa	25	Marsella
× P. Satrústegui	española	25	Barcelona
Turakina	inglesa	25	Wellington (M°
Towergate	inglesa	25	Amberes
× H. Laddie	inglesa	26	Londres
Etruria	alemana	27	Hamburgo
× Frisia	holandesa	27	Amsterdam
× Oroona	inglesa	27	Liverpool (M°)
Provence	francesa	28	Marsella
Stolzenfels	alemana	28	Bremen
× Danube	inglesa	28	Southampton
× Siena	italiana	28	Génova
× R. Elena	italiana	29	Génova
× Pampa	francesa	30	Marsella

VAPORES A SALIR EN ABRIL

Nombre	Bandera	Fecha	Destino
× Valdivia	francesa	16	Marsella
× Camarones	argentin	18	R. Gallegos
× Cordillere	francesa	18	Burdeos
× H. Pride	inglesa	19	Londres
Garibaldi	italiana	19	Génova
Vandyck	inglesa	19	Liverpool
× Argentina	italiana	20	Génova
× T. di Savoia	italiana	20	Génova
Evesham	inglesa	20	Amberes
Tartary	inglesa	20	Liverpool
× Oropesa	inglesa	21	Liverpool (M°)
× Indiana	italiana	23	Génova
Turakina	inglesa	25	Londres (M°)
× K. Wilheim II	alemana	25	Hamburgo
Crispín	inglesa	25	Manaos y esc.
× Patagonia	argentina	25	Río Gallegos
Francesca	austriaca	26	Trieste
Hittfeld	alemana	26	Génova
× Orcoma	inglesa	26	Londres
× H. Warriow	inglesa	26	Southampton
× Avon	inglesa	27	Callao (M°)
× P. Mafalda	italiana	27	Génova
× Barcelona	española	30	Barcelona
× Paraná	francesa	30	Marsella
Lynorta	inglesa	30	Amberes

× Indica los vapores correos.

ALTURA DE MAREA

A las 6 a. m., 28.6 pies; á las 7, 28.10; á las 8, 29.2; á las 9, 29.2; á las 10, 29.3; á las 11, 29.2; á las 12, 29.6; á la 1, 30.2; á las 2, 30.6; á las 3, 30.6; á las 4, 30.6, y á las 5 p. m., 30.2. Uno más en el canal Norte. Viento S.

LLEGADAS A LA RADA

Vapor holandés "Maashaven", de Gulfport, con maderas, á von Freeden y Bonner.

Vapor inglés "Alumwell", de Río Grande, en lastre, á Delfino y Hno.

Vapor "Grindon Hall", de Río de Janeiro, en lastre, á la orden.

Vapor inglés "Martazan", de Amberes, con carga general, á Mac Carthy.

MOVIMIENTO DEL PUERTO

Entradas: vapor inglés "Horace", de la rada, en el dique 3, á cargar; íd íd "Urmston Grange", de Newport, con carga, en el dock Sur; barca italiana "Tripolitania", de la rada, en el dock Sur.

Salidas: vapor inglés "Seladon", del dique 3, para Dunkerque, con frutos; íd íd "Tremont", de la dársena Norte, para Liverpool, con frutos; íd íd "La Blanca", del dock Sur, para Liverpool, con productos; íd alemán "Arensburg", del dique 1, para el Rosario, á descargar; íd inglés "Miguel de Larrinaga", de la Boca, para el Rosario, á cargar; íd argentino "Fortuna" de la Boca, para Antonina, con frutos; íd íd "El Zárate", de la dársena Norte, para Zárate, á cargar.

GIRO DE VAPORES

Publicamos á continuación los giros fijados en las mercaderías en los últimos vapores llegados al puerto, con la indicación de la fecha de entradas de cada buque con su correspondiente paquete.

Empieza á correr el término de ocho días desde el siguiente de la entrada señalada por el artículo 114 de las ordenanzas de las aduanas y pasados los cuales se incurre en la multa de tanto por ciento sobre el valor de las mercaderías, establecido en el artículo 620.

25 "León XIII" 1334, A. López.
28 "Hittfeld", 1.327, Houlders.
24 "Gleneden", 1828, Boale.
30 "Savoia", 1436, 2a., dique 4, Delfino.
30 "Austria", 1420, 6a., dársena Norte, Sud Atlántica.
31 "Formosa", 1430, 7a., dique 4, Grandval.
31 "Harmodes", 1433, Houston.
1o. "Tripoli", 1436, 7a., dique 4, Boadle
1o. "Harmodius", 1025, 3a., dique 2, Houlders.
1o. "Santa Lucía", 1435, Delfino.
1 "Barón Bahetvens", 1630, Bunge y Born.
8 "Italia", 1531, 7a., dársena Norte, Grandval.
9 "Parahyba", 1552, Bunge y Born.
9 "Valdivia", 1552, 4a., dique 3, Bunge y Born.
9 "Riland", 1564, Bell.
12 "Cordillere", 1598, 3a., dique 3, Dabas.
12 "Garibaldi", 1600, Maumus y Dodero.
13 "H. Warriot", 1609, 1a., dique 4, Wythes.

En el puerto se encuentran 30 vapores descargando y 27 á la carga.

NOMINA DE LOS VAPORES DE ULTRAMAR SURTOS EN EL PUERTO

Dársena Norte—"Novillo", "Parahyba", "Vaquillona", "Vandyck".

Dique 4 — "Cobourg", "Glorjana", "Garibaldi", "Malte" "Axel Johnson", "Amazoneuse" "Valdivia" "Asunción", "Koenig Wilhelm II", "H. Warrior", "Argentina", "Tomaso di Savoia", "Craigard".

Dique 3 — "Cabenda", "La Plata", "Turpin", "Imperial", "Macedonia", "Bangor", "Sparta", "M. Beernaert", "Romney", "Cordillera", "Raphael", "Alexandria", "Cliftonhall", "Evesham".

Dique 2—"Kyma", "Alster", "Burnby", Manchester Miller", "Gowanburn", "Raeburn", "Rokos", "Springburn", "P. Bunge", "Lynorta", "República Argentina", "A. R de Genouilly", "Magdala", "Slawentzitz", "Tudor Prince", "Harlech", "Horace".

Dique 1—"Siamese Prince", "Constanza", "Maasland", "Tripoli", "Arby", "Glenapean", "Nora", "Ticino", "Hyperie", "Bryttany", "Bantu", "Hypatia".

Dársena Sur—"Camarones", "Vellore", "Battersea Bridge", "Patagonia", "Baró Fejerway", "Almirante Brown".

Riachuelo—"St. Jerome", "Brakar", "Kintor", "Newa", "Hillfield", "Delmira", "Harpón", "Drumcree", "Ryle", "Crown", "Coquet", "Leucadia", "Ribston", "Siledrech", "H. Pontoppidan", "Ziliah", "Travose", "Drumcondra", "Haverstoe", "Bradford City", "Elswick Lodge", "Craigmoor", "Minneburg", "Twilight", "Aviemoor", "Marie", "Mendoza", "Kelvinbank", "Tafton", "Dámara", "Dochra", "Bengrove".

Dock Sur—"H. Pride", "Neuquén", "Flodden" "Victoria de Larrinaga", "Northam", "Rembrandt", "H. Harris", "B. Prince", "Mont Pelvoux", "Alfeld", "Hyades", "H. Hope", "Océanet", "Alacrity", "Belgrano", "Harmonides", "Gleneden", "Urmston Grange".

SITUACION DE LOS VAPORES CORREOS Y DE PASAJEROS

Mala Real Inglesa

"Asturias", salió el 12 para Southampton.

"Amazón", salió el 14 de Pernambuco para Southampton.

"Avón", salió el 15 de Río de Janeiro para ésta.

"Araguaya", salió el 15 de Madeira para Southampton.

"Aragón", salió el 15 de Lisboa para ésta.

"Clyde", en Southampton.

"Danubo", salió el 14 de San Vicente para ésta.

Hamburgo Sudamericana y Hamburg Amerika Linie

"Cap Blanco", salió el 13 para Hamburgo.

"Cap Ortegal", salió el 12 de Bahía para Hamburgo.

"Koenig Friedrich August", en Hamburgo.

"Cap Finistere", salió el 15 de Vigo para ésta.

"Cap Vilano", salió el 5 de Lisboa para ésta; es esperado el 17 en Río de Janeiro.

"Koenig Wilhelm II", dique 4; saldrá el 25.

"Cap Arcona", saldrá el 24 de Hamburgo.

Mensajerías Marítimas

"Magellan", salió el 9 de Río de Janeiro para Burdeos.

"Chili", saldrá el 17 de Burdeos.

"Amazone", salió de Dakar el 11 para ésta.

"Cordillere", dique 3; saldrá el 18.

"Atlantique", en Burdeos.

Lloyd Sabaudo

"Tomaso di Savoia", dique 4; saldrá el 20.

"Principe di Udine", saldrá el 17 de Génova.

La Veloce

"Argentina", dique 4; saldrá el 20.

"Savoia", salió el 6 para Génova.

"Brasile", en Génova.

"Italia", salió el 15 de Génova.

Lloyd Italiano

"Cordova", salió el 6 de San Vicente para Génova.

"Indiana", salió el 26 de Marzo de Génova; es esperado el 18.

"Principesa Mafalda", salió el 3 de Génova.

Societé Generale de Transporte Maritimes

"Valdivia", dique 4; saldrá el 16.

"Salta", saldrá el 20 de Marsella.

"Plata", en Marsella.

"Formosa", salió el 9 para Marsella.

"Paraná", salió el 8 de Dakar para ésta.

"Pampa", salió el 10 de Marsella.

Austro-Americana

"Martha Wáshington", salió el 8 de Santos para Trieste.

Pinillos, Izquierdo y Cía.

"Barcelona", salió el 4 de Las Palmas para ésta.

"Valbanera", saldrá el 19 de Barcelona.

"Cádiz", salió el 12 de Santos para Barcelona.

Línea Nelson

"Highland Corrie", salió el 5 para Londres.

"Highland Piper", en Londres.

"Highland Scot", salió el 29 de Marzo para Londres.

"Highland Glen", en Londres.

"Highland Pride", dock Sur.

"Highland Brae", salió el 28 de Marzo de Londres.

"Highland Rover", salió el 11 de Londres.

"Highland Ladie", salió el 4 de Londres.

"Highland Warrior", dique 4

"Highland Loch", salió el 12 para Londres.

Navigazione Generale Italiana

"Regina Elena", salió el 12 de Génova.

"Re Vittorio", salió el 13 para Génova.

"Principe Umberto", salió el 3 de Río de Janeiro para Génova.

"Umbria", en Génova.

Transatlántica Española

"P. de Satrústegui", salió el 7 de Cádiz para ésta.

"León XIII, salió el 1o. para Barcelona.

Lloyd Real Holandés

"Frisia", salió el 8 de Lisboa para ésta.

"Hollandia", salió el 13 para Amsterdam.

"Zeelandia", en Amsterdam.

VAPORES ESPERADOS

Hoy: inglés "Orcadian", de Glasgow, con carga general; alemán "Heimburg", de Bremen, con carga general; íd "Giessen", de Bremen, con 865 pasajeros y carga general; inglés "Crispín", de Pará, en lastre; íd "Ikaría", de New York, con carga general.

Mañana; inglés "Pardo", de Hull, con 101 pasajeros y carga general.

VAPORES A SALIR

Hoy: holandés "Mansland", para Amsterdam y escalas, con frutos; francés "Valdivia", para Marsella y escalas, con pasajeros y carga; inglés "Ribston" y belga "President Bunge" para el Rosario, á cargar.

COSTA SUR

El vapor "Pte. Mitre", en viaje del Sur para ésta, llegó ayer á Madryn.

—El vapor "Pte. Quintana", en viaje para el Sur, llegó ayer á Bahía Bustamante.

—El 22 del corriente saldrá para San Antonio el vapor "Río Negro".

—Para Madryn y Ushuaia saldrá el 22 del corriente el vapor "Almirante Brown", con pasajeros y carga.

VAPORES EN VIAJE

"Orissa", inglés, procedente del Callao, llegó ayer á Liverpool.

"Orcoma", inglés, de Liverpool para Montevideo y el Callao, salió ayer de San Vicente.

"Orita", inglés, salió ayer del Callao para Montevideo y Liverpool.

"Ortega", inglés, del Callao para Liverpool, salió ayer de Bahía.

"San Nicolás", alemán, procedente de ésta, llegó ayer á Hamburgo.

Hoy son esperados en Montevideo: ingleses "Farley" y "Ocean Prince" de New York, austriaco "Africana" de Trieste, alemán "Bahrenfeld" de Génova, inglés "Cromwell" de Amberes.

VAPORES DE LOS RIOS

Se esperan hoy: "Madrid", "Venus", "Helios" y "Río Uruguay" de Montevideo, "Golondrina" de Gualeguaychú, "Rivadavia" del Uruguay.

Salen hoy: "Montevideo" para la Asunción y escalas, "Londres" para el Salto y escalas, "Madrid", "Venus" y "Río Uruguay" para Montevideo.

PASAJEROS

Del vapor francés "Valdivia" á salir hoy para Marsella:

Eduardo Aubine, J. Perrot, Leonce Oudet, Alejandro Kelber, C. H. Brigham, Eduardo Gómez y familia, Alberto Udry y señora, Jean Pasco, Barón de Werbrouck, Carlos Sido, Mauricio Sido, Steinler y señora, señora Olliret, J. Heriot, M. Perrot, señorita Lachet, Juan Sanjoux, León Idiatbarde, Adela Guillen, J. Costa y señora, G. Clerget y señora, Louis Mounier, Pedro Matiho y señora, Gerardo de Serguer, Francisco Schmider, Eduardo Box, Aristodemo Vaccari, Joaquín Cané, R. Klelus y señora, Enrique Bouillet, Domingo Aramburu y señora, Laforge Jean Marie y familia, Gabriel Tarros y familia, Luis Mounier, Alfredo Peltier, Santiago Galizzia y señora, C. Testat, José Moll, M. Notelle, Otto Reichardt y señora, Andrés Degoy, Justino Monami y familia, José Jalar, María Fric y familia, Emilio Fric, René Piccois y familia, Juan Massour y señora, Jorge Sen, Francisco Gendre, Marcos Carboran, Esteban Isard y familia, José Simondi, Francisco Rivarola, Francisco Pio Pagliani

PUERTO DE MONTEVIDEO

Llegaron los vapores: inglés "Glenahmond" de Mobile, íd "Sorata" de Valparaíso, íd "Caledonia" de Liverpool, íd "Pardo" de Hull, íd "Huanchaco" de Glasgow, español "Hercules" de Cardiff, argentino "Porvenir" de Río Janeiro.

REGISTRO DEL ESTADO CIVIL

Y ELECTORAL

Oficina principal, Tucumán 854; sección 1a., Rivadavia 8151; sección 1a., sucursal, Esquiú 132 (Nueva Pompeya); sección 2a., Rioja 1778; sección 3a., Iriarte 566; sección 4a., Almirante Brown 1078; sección 5a., Fray Cayetano 65; sección 6a., Belgrano 4129; sección 7a., Bartolomé Mitre 4309; sección 8a., Rincón 1451; sección 9a., Ecuador 685; sección 10a., Alberti 340; sección 11a., Azcuénaga 487; sección 12a., Santiago del Estero 941; sección 13a., Bolívar 669; sección 14a., Montevideo 135; sección 15a., Malabia 261; sucursal de la sección 15a., Habana y Esperanza (Villa Devoto); sección 16a., Juramento y Cuba (municipalidad); sección 17a., Nahuel Huapí 5058 (nuevo); sección 18a., Gurruchaga 2164; sección 19a., Santa Fe 2305; sección 20a., Uruguay 1036.

Los nacimientos deben ser declarados por el pariente más cercano ó por la partera, dentro de los tres días de producidos, bajo pena de multa ó prisión.

Inscripciones de ayer

MATRIMONIOS

Sección 3a.—Pablo Bellomi, italiano, albañil, Perdriel 469, con María Serochi, italiana, Perdriel 469; Pedro Garbagnati, argentino electricista, Herrera 1175, con Magdalena Calamare, argentina, Hornos 1473; Avelio Cantelli, español, empleado, Universidad 1063, con Imola Bacciardi, argentina, La Madrid 1702; Angel Pastore, italiano, profesor de música, Hornos 1511, con María Catturich, argentina, Hornos 1511; Eduardo Fuentes, español, panadero, Santa Adelaida 892, con Elena Iribarnegaray, argentina, Santa Adelaida 892; Gonzalo Monreal, español, tonelero, Santiago del Estero 1928, con Carmen Gracia, española, Santiago del Estero 1928; Pedro R. Tiesi, argentino, médico, Garay 340, con María H. Vallati, argentina, Caseros 435; César Fuentes, argentino, conductor, Santa Magdalena 805, con Teresa Palicchio, argentina, Brandzen 2477.

Sección 6a.—Miguel Gentile, italiano, albañil, con Antonia Crappa, italiana; Vicente López, español, empleado, con María Pepe, italiana, Esteban A. Zanini, argentino, empleado, con Emilia Gatti, argentina; José D'Ainto, italiano, empleado, con Paricia Baldo, italiana; Manuel Trabanco, español, herrero, con Nicolasa Santamaría, española; Fermín Gallione, italiano, yesero, con Josefina Chiarlo, italiana.

Sección 17a.—Manuel Eduardo Pérez, argentino tornero, Chacarita 2540, con María Luisa Moreno, argentina, Chacarita 2540; Miguel Pérez, argentino, jornalero, Moldes 3825, con Adela Chiarnessi, argentina, Moldes 3825; Luis Valente, italiano, comerciante, Olleros 3973, con María Carmen, argentina, Olleros 3973; Carmelo Sabelli, argentino, empleado, Nicaragua 1441, con María Luisa Cúneo, argentina, Nicaragua 1441; José Pedro Cibraro, argentino, empleado, Pampa 1420, con María Olivieri, argentina, Pampa 1420.

Sección 19a.—Juan Gómez, español, "chauffeur", con Josefina Mulet, española; Oto Liese, alemán, comerciante, con Alma Dorotea Hellbuwng, alemana; Carmelo Lizuain, español, empleado, con Fulgencia Elazquiz, española.

Sección 20a. — Héctor Leguizamón Pondal, argentino, empleado, con María Cristina Gándara, argentina.

DEFUNCIONES

Sección 3a.—Manuela R. de Acosta, 73 años, argentina, Iriarte 866; Furrencio Mantova, 52 años, italiano, hospital Británico; Juan Carrere, 64 años, francés, Herrera 1632; N. González, Herrera 1254.

Sección 5a.—Víctor Combepine, 68 años, francés, San Eduardo 2098; Pedro Buen, 50 años, argentino, R. L. Falcón 2880.

Sección 5a.—Josefa M de Amengual, 65 años, española, Craig 721.

Sección 7a.—Manuel Hortas, 61 años español, Corrientes 4442; Julio César Ghione, 22 años, argentino, P. Ortega 1063; Natalio Llotti, 25 años, italiano, hospital Italiano.

Sección 8a.—Manuel Sueldo, 67 años, argentino, Estados Unidos 2792; Teodoro Fernández, 63 años, oriental, calle Humberto I 2775.

Sección 9a.—Ana Gallo Giarda, 32 años, italiana, hospital San Roque; Vicente Boscarolli, 62 años, hospital San Roque; Nicolás Wlerzbick, 23 años, ruso, hospital San Roque.

Sección 14a.—María A Crespo de Pérez, 72 años, española, Libertad 378; Ana Latrille, 27 años, argentina, Tucumán 1058; N. Markous, Paseo de Julio 675; Antonio Aramendia, 25 años, argentino, Reconquista 552; Francisco Garra, italiano, Esmeralda 66; Pedro González Morante, argentino, Cangallo 1172.

Sección 16a.—Luis C. Balduzzi, 5 meses, argentino, Bebedero 5666; Julio M. Deroa, 10 meses, argentino, Alvarez Thomas 3764; Victoriano González, 46 años, argentino, hospital Pirovano; Bautista Masciuno, 32 años, italiano, hospital Pirovano.

Sección 17a.—Bartolomé A. Bonfiglio, 33 años argentino, Amenábar 305; Ester Negri, 8 días, argentina, Castillo 1568; Rafael Marco, 50 años, italiano, Blandengues 1329.

Sección 18a.—Vicente Pedemonte, 53 años, argentino, Honduras 149; Miguel Sarovieri, 14 meses, argentino, Thames 1350.

Sección 19a.—Teobaldo Gunther, alemán, hospital Alemán; Elena Malfetano, 13 años, argentina, hospital de Clínicas; Agripina Pérez, 2 años, argentino, hospital de Clínicas; María Cronenhagat, 44 años, francesa, Asilo de Mendigos; N. Guinzburg, Soler 361; N. Porcel de Peralta, Santa Fe 261; Emilio Rocchi, 42 años, italiano, hospital de Clínicas; Francisco Fabricius, 44 años

¡OFERTA ESPECIAL, OFERTA ÚNICA!

LIQUIDAMOS

300 cortinados de sala, comedor, dormitorio y escritorio

PRECIOS ANTERIORES	PRECIOS ACTUALES
De felpa. . . $ 50	valen $ 37.50
De felpa. . . " 60	" " 40.00
De felpa. . . " 75	" " 50.00
De paño. . . " 120	" " 80.00
De moaré . . " 120	" " 70.00
De faya. . . " 150	" " 90.00

"Los GOBELINOS"

ARTICULOS PARA TAPICERIAS

286 - FLORIDA - 286 — Depósito. B. Mitre 2228

ANTICANIZIE - MIGONE

Es un preparado especial indicado para devolver á la barba y á los cabellos blancos y debiles, color, belleza y vitalidad de la juventud sin manchar ni la ropa ni el cutis. Esta incomparable composicion no es una tintura, si no un agua de suave perfume que no mancha ni la ropa ni el cutis.

Agente Depositario JOSÈ PERETTI, avenida 9 de Julio 469 - BUENOS AYRES.

COMPAÑIA UNION TELEFONICA

Se hace saber á los señores Abonados y al pùblico en general que el señor Nicolás Barbará ha sido designado Gerente Local de esta Compañía conjuntamente con el señor Ingeniero C. W. Gwyther.

Buenos Aires, Abril, de 1912.

JACOBO E. PARKER
Administrador General

EL ABATIMIENTO

producido por las ENFERMEDADES, las FIEBRES, las FATIGAS ó los EXCESOS, desaparece en algunos dias tomando el

HEMONEUROL COGNET

Remedio por excelencia contra la ANEMIA, la CLOROSIS y la POBREZA de la SANGRE

PARIS, 43, Rue de Saintonge Y EN TODAS LAS FARMACIAS Y DROGUERIAS.

MEJOR QUE LA MEJOR

Cerveza Inglesa KOPS

SIN ALCOHOL

NEGRA

Fabricada en Londres, de la más pura malta, lúpulo, etc., es recomendada por sus cualidades altamente nutritivas y fortificantes.

Es la mejor cosa que pueden tomar las señoras que están criando, también para convalecientes, niños débiles y toda persona que desea alimentarse bien, es inmejorable.

Se garantiza no contener ALCOHOL

Por docena 6 $ cl.

ó por cajon de 6 docenas de media botellas, $ 33 c|l.

Pídan á su almacenero ó directamente al único introductor.

CANGALLO núm. 640, donde se vende por mayor y menor.—Buenos Aires.

WILLIAM H. LOGAN

(1)

TRES CAPITULOS DE LA VIDA DE UN CIRUJANO

I

En el año 1550, un caballero español que acababa de regresar de México, entró en la casa que cerca de la Puerta del Sol habitaba en Madrid el célebre Andrés Vesalio, antes médico de cabecera de Carlos V y ahora de Felipe II.

Apenas el forastero hubo traspuesto el umbral, pudo darse cuenta de diversas transformaciones realizadas durante su ausencia en la morada del médico, que tan bien conocía.

Al cruzar la sala y una serie de aposentos que conducían al gabinete de consulta de Vesalio, notó que el rico mueblaje de ellos correspondía más bien á un cortesano que á un sabio. La librea del criado que le precedía era de color claro y probaba buen gusto. Asimismo halló el gabinete, el santuario donde el sacerdote de Esculapio acostumbraba pronunciar sus fallos de oráculo, adornado con primor; los viejos libros se habían refugiado detrás de cortinas de seda; dos floreros llenaban en la chimenea el sitio antes ocupado por los bustos de Hipócrates y de Galeno, y entre dos armarios, un dios del amor sonreía picarescamente desde un pedestal en el cual el visitante recordaba muy bien haber visto en otros tiempos el esqueleto de un mono.

Sin embargo, Andrés Vesalio, sentado en un sillón, parecía absorto, como de costumbre, en profundas reflexiones sobre algún importante problema médico. La cabeza apoyada en la izquierda, y en la diestra una pluma para encadenar los pensamientos en el papel que tenía delante; dió tiempo de sobra al caballero para hacer sus observaciones; pues sólo después de haber sido avisado dos veces de su presencia, alzó los ojos y reconoció á don Blas de Hurtado.

—Don Andrés—comenzó éste—usted ve en mí á uno de sus pacientes que viene á pagar su deuda al célebre médico á quien debe su salud.

—Don Blas—repuso Vesalio tendiéndole la mano.—Sed bienvenido, pues para decir la verdad, yo no creía que volveríais á veros.

—En este caso—dijo don Blas—fué muy generoso de vuestra parte enviarme al nuevo mundo á morir; os habría sido difícil ver cumplidas allí, tan lejos de Madrid, las cláusulas de nuestro contrato... ¿O habéis olvidado cómo hace dos años, cuando todos los médicos me habían desahuciado, fuera por estupidez, fuera por mezquindad (pues yo no poseía entonces un solo maravedí), cómo entonces, digo, me cuidaste asiduamente? ¿Os habéis olvidado por completo de que yo entonces, impulsado por la gratitud y conocedor de vuestra pasión por la anatomía, os legué, mediante un testamento formal, mi cadáver para disecar, reservándome tan solo el derecho de disponer de mi corazón para ofrecérselo á una dama cuyo nombre os sería revelado antes de mi muerte?

—Palabra, don Blas, lo había olvidado por completo; pero podéis vivir mucho tiempo todavía sin temor de que vuestro médico pudiera hallar más ventajoso para él alguna vez el no devolveros la salud. La pasión por la anatomía ha cedido ante otra pasión. Creo haber hecho bastante para mi gloria, ahora quiero hacer también algo por mi dicha terrenal. Además, los monjes fanáticos, ponen tantos obstáculos al ejercicio de la disección, que debo temer que acaben por quemarme como hechicero, á mí que me muevo, tanto de día como de noche y sin temor alguno, entre los cadáveres que arranco á los cuervos y á las buitres... En fin, mi querido caballero, que he dicho adiós á los muertos para no ocuparme sino en la juventud y la salud, estoy á punto de llevar á mi casa, como esposa, á una de las más ricas y hermosas herederas de España.

—Ahora comprendo—dijo el caballero—porque todo aquí ha cambiado de aspecto, y comparto su alegría, tanto más, cuanto que tengo la dicha de poder probaros mi gratitud en otra forma que contribuyendo á la ciencia de la disección. Sabed, pues, don Andrés, el cambio de mi suerte. Siguiendo estrictamente vuestras prescripciones, fuí á México para variar de clima, y hallé allí primero la salud y luego riquezas, no menos necesarias para colmar mis deseos. Os debía mi primera visita, pues después de Dios, os debo más que la vida. Vine pues, para revelaros que no fue sólo la enfermedad la que me llevó al borde de la tumba, sino los tormentos de un amor sin esperanzas. Rechazado á causa de mi pobreza por el padre de la dama á quien adoraba, pueda presentarme al fin ante él con pretensiones redobladas. Las entradas de un mineral han venido á dorar mi escudo; ved en mí, no ya á Blas de Hurtado, sino á don Melchor de Mendoza. No necesito ya ocultar mi verdadero nombre ni esconder bajo la capa mi espada, avergonzada de su empuñadura de cobre. Aquí está, guarnecida de diamantes, y digna de cruzarse con la espada de los descendientes del Cid. Mas ahora, decidme: ¿á qué precio puedo volver á compraros mi cadáver, á qué precio lo salvaré de la vergüenza de una autopsia pública?

—Realmente, don Melchor— respondió Vesalio riendo—á juzgar por vuestro excelente aspecto no tenéis necesidad de hacer un gasto innecesario, pues según todas las apariencias, viviréis lo menos diez años más que yo. Sin embargo, voy á buscar nuestro viejo contrato entre mis papeles; pero os ruego me disculpéis por ahora; volved esta noche ó mañana. Oigo dar la hora para una cita, adonde debo acudir puntualmente, como debéis admitir, vos que volvéis también rindiendo culto al amor, corro á casa de mi prometida.

—Yo también trataré—respondió el caballero—de ser recibido por mi dama, pues aún no he llegado al punto donde os halláis con la vuestra, y quién sabe si la larga ausencia no me habrá perjudicado en su memoria.

—Pues os deseo buena suerte, don Melchor.

Nadie os retribuye este deseo más sinceramente que yo, don Andrés.

El médico y su ex paciente bajaron juntos la escalera y se separaron en el umbral de la casa, después de repetirlo mutuamente sus parabienes.

Vesalio echó una mirada á su traje, más preocupado en aquel momento del arte de agradar que del arte de curar, y luego encaminó sus pasos á la Plaza de la Cebada.

II

Vesalio miró desde lejos hacia el balcón de su elegida, y divisó á una dama que en él se hallaba, pero que se retiró al acercarse él, á los aposentos interiores.

—Es ella, sin duda—se dijo él.—Se ha retirado á su habitación para recibirme con toda la dignidad que corresponde á una novia en presencia de su prometido. ¿Se mostrará alegre ó triste, gentil ó caprichosa? Realmente; sin la ayuda de su excelente dueña, doña Jacinta, yo habría adelantado poco en mi cortejo, pues entiendo poco de lo que se llama comúnmente el corazón; pero la discreta dueña sabe explicarme tan hábilmente cada movimiento y gesto de su hermosa ama, que siempre puedo guiarme por sus indicaciones. Pero, dicho francamente, estoy cansado del estado de novio y deseo de todo corazon que llegue el momento de la ceremonia que terminará con él y me libre de esta fastidiosa etiqueta. Prenero atender tan solo á enfermos de peste, á aguantar todavía durante ocho días más esta comedia de citas enamoradas, en presencia del padre ó de la dueña.

Estas reflexiones no las hacía el sabio médico por primera vez, sino que las repetía cada vez que hacía una visita. Era un hombre de edad madura cuando por primera vez dirigió sus miradas hacia doña María de la Candelaria, para unir su destino al de ella. Como hombre que conoce el mundo, se preocupó primero del matrimonio y de todo lo que puede volverlo grato y confortable, y decidió por completo el amor. Este, empero, se vengó de ese menosprecio durante el curso de su cortejo, y Vesalio se volvió poco á poco tan ciego como antes había sido perspicaz. No podía ocultarse que doña María, aún después de haber concedido su dulce "sí", y ya fuera por virginal pudor ó por temor al porvenir desconocido, le demostraba cierta indiferencia y falta de interés. Pero como él creía haberse convencido de que ella no guardaba en su corazón ningún otro cariño, esperaba conquistar pronto, mediante sus cuidados y ternura conyugal, su amor entero y sin restricciones. Ella había cedido, dócil y obediente, al deseo de su padre, don Gregorio Ramírez, que consideraba tan ventajoso su enlace con el sabio médico... ¿por qué no trataría con la misma docilidad de ganarse el cariño de su esposo? En estas esperanzas Vesalio era animado por los discursos de la dueña, y con impaciencia esperaba el momento de las bodas, que debían celebrarse, por fin, dentro de algunos días, al regreso del padre de su amada de un corto viaje.

Doña Jacinta esperaba al futuro esposo de su ama en el zaguán y le contó que su hermosa novia no estaba alegre, pues durante la noche la había atormentado un sueño sombrío, alrededor del cual sus pensamientos giraban ya toda la mañana y si cual consideraba como un mal presagio. Cuando Vesalio preguntó por los pormenores de ese sueño, la dueña le dijo que á su ama había aparecido, mientras dormía, una persona muerta hacía tiempo, y que era necesario tranquilizarla una vez por todas, acerca de esas cosas. El médico quiso saber más; pero ella se apresuró á anunciarle á doña María, sin contestar á sus preguntas; sólo le rogó todavía que se fijara bien en sus señas y se guiara en todo por sus indicaciones.

Cuando Vesalio hubo entrado en la habitación donde se hallaba su novia y besádole respetuosamente la mano, no supo qué decir y permaneció confuso como un colegial, buscando ansioso una oportunidad que pudiera llevar la conversación hacia el malhadado sueño. Al fin halló una salida, se dirigió á doña Jacinta y dijo:

—Ayer me dijisteis, mi buena señora, que padecíais de insomnio.

—Es cierto—repuso la dueña—pero había olvidado deciros que este insomnio era producido por los sueños inquietos de otra persona que ocupa...

—No vais á ser tan indiscreta como para descubrir...—la interrumpió doña María.

—Eh—repuso la astuta mujer, interrumpiendo á su vez á su ama—don Andrés tiene dos veces el derecho de saber todo lo que estorba vuestro sueño: primero como vuestro médico, segundo, como vuestro futuro esposo; él sabrá explicaros el sueño.

—¿Y dará crédito don Andrés á una aparición del otro mundo?—preguntó María con melancólica sonrisa.

Las palabras "de otro mundo" hicieron nacer repentinamente en don Andrés una idea mediante la cual esperaba poder destruir las preocupaciones de su linda novia. Quería convertir la cosa en una broma.

—¿Por qué no?—dijo, tratando de dar á su rostro una expresión solemne.—Yo también tuve hoy una aparición de otro mundo.

—¿En sueños?—preguntó la dueña.

—No—repuso él—por el contrario, yo estaba bien despierto y sabía perfectamente lo que hacía. Esta mañana, mientras me hallaba en mi gabinete de estudio, entró un joven caballero, desahuciado hace dos años, durante una peligrosa enfermedad, por todos los médicos de Madrid. Emprendí su tratamiento con muy pocas esperanzas, y cuando el éxito coronó inesperadamente mis esfuerzos, le envié á México para acabar de sanar allí; lo cual era tanto más generoso por mi parte cuanto me había prometido en caso de su muerte, su cadáver como honorarios para mis estudios anatómicos. A la distancia á que se hallaba, difícilmente habría yo podido cobrar esa deuda. Imaginaos mi sorpresa cuando le ví entrar esta mañana, para pagar en una forma ó en otra, su deuda contraída conmigo.

—¿El mismo don Andrés?

—El y no otro; yo no le reconocía, y sólo cuando comenzó á hablar de su enfermedad y de nuestro contrato...

—¿El habló con vos?—preguntaron alarmadas las dos mujeres, que todo lo creían al pie de la letra.

—Así como hablamos nosotros ahora, y en un castellano tan puro como si nunca hubiese trocado este mundo por el otro.

—¿Y fiel á su palabra os traía el mismo su cuerpo?

...

(Continuará)

CONCURSO POLÍTICO

La enorme expectativa reinante, con motivo del escrutinio que realiza actualmente la Junta electoral de la capital, nos ha movido á celebrar el magno concurso político, cuyas bases expresamos á continuación:

La fábrica de cigarrillos "LA MONTEVIDEANA", de los señores Borro y Pisano, establecida en Montevideo, ha autorizado á sus representantes en Buenos Aires, á distribuir la suma de mil pesos m|n. entre las personas que acierten los nombres de los doce futuros diputados nacionales que resultarán triunfantes en la elección verificada el 7 del corriente en esta capital.

Toda persona que desee participar de este concurso, deberá remitir una lista con sus doce candidatos, mencionando su nombre y domicilio, ó un pseudónimo, que luego permita reconocer la propiedad de la lista enviada si resultare agraciada. Es requisito indispensable para tomar parte en el concurso, adjuntar á cada lista una etiqueta de los cigarrillos "LA MONTEVIDEANA". Los sobres deberán llevar la siguiente dirección:

CONCURSO DE "LA MONTEVIDEANA"
TUCUMAN 872—BUENOS AIRES

Los cigarrillos uruguayos "LA MONTEVIDEANA", son de especial confección y tabaco, probarlos es adoptarlos. Cada atado contiene 18 cigarrillos y su precio al consumidor es de 40 centavos.

Los cigarrillos uruguayos "LA MONTEVIDEANA", se hallan en venta en las siguientes casas de esta ciudad:

Avenida de Mayo 602; Alsina 1513; A. Brown 1178; Brasil 699; Bolivar 191; Belgrano 1491; Cangallo 482, 709; Charcas 1201; Chacabuco 891; C. Pellegrini 50, 160, 357; Corrientes 308, 484, 816, 1372, 1542, 1576; Defensa 819; Esmeralda, 992; Florida 145, 173; Lavalle 295, 1022; Maipú 295, 311, 823; Moreno 600, 1583; Perú 171; Reconquista 310, 389; Rivadavia 1711, 1745, 1502, 2181; San Martín 8, 24, 352; Suipacha 540, 928; Santa Fe 1732, 1866, 1909, 2189, 2430. Sarmiento 726, 927, 1092, 1539; 25 de Mayo 94; etc., etc.

Las cartas destinadas á este concurso, deberán remitirse durante los días en que aparezca este anuncio, quedando fuera de concurso las que llegaren después. v18

Corazón - Pulmones y Estómago

Dr. Diego Dávison. Ex médico interno del Hospital de Edimburgo. Rayos X. Consultas de 1 á 4 p. m., Corrientes 881. 1p

Dr. ROCHE Especialista, jefe de servicio de piel y secretas del Hospital Francés. Vías urinarias, radioterapia. TUCUMAN 719.—Consultas de 2 á 5 p. m. v30

606

Se aplica en el Sanatorio italiano, calle Perú 443, bajo constante vigilancia médica.

CONSULTORIO especial para las enfermedades de la piel. Se garante la curación de la tiña pelada, herpes, eczema, granos, manchas, etc. Se paga después de obtener éxito. Lavalle 910, de 2 á 5 p. m. v30a

HEMORROIDES

Tratamiento radical sin operación cruenta, doctor E. G. Figueroa. Enfermedades intestinales, estómago y abdominales. TUCUMAN 565, de 2 á 5 p. m. perm.

SANATORIO ITALIANO

PERU 443

U. T. 3254, Av. — Cons. 4397, C.

DIRECTOR:

PROFESOR Dr. A. TEDESCHI

Instalaciones completas para cirugía general. Especialidad en enfermedades de señoras.—RAYOS X — ELECTRICIDAD — Servicio médico permanente.

Dr. GORLERO PIZARRO

Jefe de Clínicas de la Facultad de Ciencias Médicas.—Especialista en enfermedades del pulmón y estómago, de 8 á 5 y de 6 á 8 p. m., SARMIENTO 1296. v12ab.

Dr. DIMITRI del Hospital San Roque. De regreso de las clínicas de Berlín y París. Enfermedades nerviosas: parálisis, neuralgias, ciáticas. Reumatismo. Talcahuano 1154, de 2 á 4. v8m

Dr. GOYENA

Ex jefe de clínica de la Facultad (del Hospital de Clínicas). Especialmente enfermedades del estómago, intestinos é hígado. De 3 á 4 p. m., San José 530. v8m.

606 Lo aplica el Dr **TAVOLARO**

ESPECIALISTA en

SECRETAS y URINARIAS

REUMATISMO, PARÁLISIS, NEURALGIAS, CIÁTICAS, ENFERMEDADES INTERNAS Y NERVIOSAS

Instituto Moderno : CALLAO 158

CONSULTAS: De 8 á 11 a. m. y de 3 á 6 p. m. v16a

Dres. V. IGLESIAS y S. ALVAREZ

De regreso de Europa. Tratamiento único y especial del ASMA y ENFISEMA PULMONAR. De 2 á 5. Suipacha 836. 1p

POLICLINICO-SANATORIO

"ESCRIÑA BUNGE"

CORDOBA 859

Internas, niños y nerviosas: Dr. Marugo.
Ojos. Receta de anteojos: Dr. Carboni.
Oído, nariz y garganta: Dr. Lanio.
Enfermedades de señoras: Dr. Lechinatti.
Piel, secretas y vías urinarias: Dr. Guiman.
Clínica dental: obturación y prótesis
Laboratorio y radiatia.
Consultas: $ 5. Pensión de sanatorio: 10, 15 y 20 pesos diarios.
Sección maternidad.

DOCTOR POLITO

ESPECIALISTA en enfermedades de la piel, secretas y vías urinarias, Rafre Mios 624. Consultas: de 2 á 4 y 6 á 8 p. m. v23

HERNIA UNICO TRATAMIENTO INFALIBLE ESPECIALIDAD CUYO 429

Reducción garantida con el moderno SIPLEX automático. Cómodo al uso y de adaptación perfecta, es hoy día, el único sistema reconocido á la vez seguro y eficaz. 429 Sarmiento (antigua calle Cuyo). v17

Dr. E. LOZANO

Enfermedades de mujeres y nerviosas. Afecciones bronquiales y pulmonares de adultos y niños. CERRITO 755, de 2 á 4

ANTEOJOS

FINOS $ 8

Con derecho al exámen gratis de la vista practicado por el señor M. Wal, especialista diplomado de la escuela profesional de París. Este beneficio que ofrecemos no altera nuestros precios como se puede ver á continuación:

Anteojos enchapados en oro . . . $ 8.—
Anteojos enchapados en oro Fix . $ 10.—
Anteojos de oro reforzado . . . $ 15.—
con cristales para vista cansada.

LA OPTICA CIENTIFICA
505 — Carlos Pellegrini — 505

Dr. Ellzalde Especialista en vías urinarias. Jefe de clínica en el servicio de enfermedades del riñón, próstata, vejiga, etc., en el hospital San Roque. Consultas de 2 á 5 p. m., Maipú 813. v2m

Dr. F. MOLLARD

Cirujano del Hospital Francés. Especialista en enfermedades del riñón, vejiga, próstata, secretas y de la piel. ALSINA 883, de 2 á 5 de la tarde. v28

Remonta del Ejército Nacional

EXPOSICION FERIA

Organizada por el Jockey Club para los días 8, 9 y 10 de Mayo de 1912

Los interesados podrán pedir programas en la Gerencia del Jockey Club desde el 18 del corriente.

Los pedidos de inscripción se recibirán en la misma Gerencia hasta las 5 p. m. del día 27 de Abil.

v18

VAPORES DE POCO CALADO CONSTRUIDOS POR YARROW

Velocidad, 12 millas por hora. Calado con 10 toneladas de carga, 18 pulgadas.

Los Señores **YARROW** hacen una especialidad de la construcción de Vapores y remolcadores de poco calado para los ríos, movidos por una rueda á popa ó por medio de una hélice instalada en un túnel. El sistema patentado de **YARROW**, de la hélice obrando en un túnel, aumenta (considerablemente) la velocidad sin elevar el precio de la construcción. Estos vapores pueden ser entregados concluidos, ó en piezas, ó en secciones flotantes arregladas de tal manera que puedan ser fácilmente reunidas.

Para mayores datos dirigirse á

YARROW & CO., Ltd., Astilleros, GLASGOW.

(Anteriormente de POPLAR, LONDRES.)

LA CONTINENTAL - Rivadavia 2327

GRAN FÁBRICA DE MUEBLES

LUISXV

LIQUIDAMOS

NOTA—Ruego visiten mi salón de ventas, que ahorrarán mucho dinero, pues hallarán un inmenso y variado surtido en todos los estilos modernos, pudiendo amueblar la casa más lujosa hasta la más humilde á 30 o|o más barato que en otra parte; se envía catálogo gratis, pudiendo pedir por número que le serán enviados con toda garantía; embalaje y remisión á la estación de salida, gratis.—F. Vadone.

Juego de matrimonio, Luis XV, nogal y roble con mármol rosa y lunas biseladas, á $ 280, 300 y $ 310. v16

Dr. GERMAN ANSCHÜTZ De regreso de Europa reabrió su consultorio. Venéreas y Urinarias. Cangallo 1371. De 1 á 2 y de 7 á 8 p. m. v26ab.

Dr. NICOLAS REPETTO

Ex profesor de cirugía en la Facultad de Medicina y en el Hospital Italiano. Especialista en cirugía y enfermedades de señoras. Consultas de 2 á 5. Corrientes 1948. v9m

Pídase precios al introductor, ALBERT GEORGE MORRIS, Méjico 1230—Buenos Aires.

Dr. JUAN CARLOS LACROZE

Especialista del hospital San Roque. Enfermedades de los riñones, vejiga, próstata, uretra, etc., y secretas de ambos sexos, CERRITO 416, de 2 á 5 de la tarde. v30a

Dr. J. ESCUTARY Afecciones del oído, garganta y nariz, médico de los hospitales Fernández y Francés, Victoria 813. Consultas de 2 á 4 p. m. Unión Telefónica 1538 (Libertad). 1p

LINEAS NELSON

COMPAÑIA INGLESA de NAVEGACION

Nuevos y lujosos vapores. Servicio rápido entre Río de la Plata y Londres, con combinaciones á todas partes de Europa y del mundo.

Paquetes postales. Salidas semanales

HIGHLAND PRIDE 19 Abril

HIGHALND WARRIOR 26 Abril

Boletos hasta París: Primera clase, $ 367.35 papel; segunda clase, $ 200.30 papel.

Por folletos, itinerarios, demás informes y boletos, ocurrir á

Agentes generales: Nelson & Wythes
309, Cangallo — Buenos Aires

Dr. RODOLFO ENRIQUEZ

Profesor de la Facultad, Médico Jefe del servicio de enfermedades de Nariz, Garganta y Oídos del Hospital Alvarez, Paraná 151, de 2 á 4.

Doctor SICARDI

Enfermedades de LOS OJOS, ANTEOJOS y OPERACIONES. Consultas, Cangallo 1120, de 2 á 5 p. m.

Dr. Noceti

Del hospital de Clínicas. Enfermedades de los OJOS Y ANTEOJOS, Maipú número 535. De 1 á 4 p. m. perm.

Dr. ALFREDO GAETE

Enfermedades internas. — De regreso de Europa ha reabierto su consultorio. Consultas de 2 á 4. Lavalle 421. v13m

AFECCIONES DE LAS VIAS URINARIAS y SECRETAS

El doctor Ferulano, profesor de la universidad de Nápoles, ha vuelto de las clínicas de Europa, Tucumán 596. Consultas de 8 á 10 a. m., de 2 á 5 y de 7 á 8 p. m. Domingos, de 2 á 10 a. m. v13ab.

¡CUIDADO, SEÑORA!

Vd. empieza á adquirir y engordar al envejecer. Tome usted todas las mañanas en ayunas, dos cucharadas de Tiroglobina Houtt y no falle en absoluto en el régimen. — El frasco de 50 dosis $ 5.—. PARIS, Laboratorios Houtt, Rue de Rennes.—MEDICAMENTOS ESPECIALES Á INSOPORTABLE OBESIDAD Y TIROPATISMO. Venta: Droguería Bonpland, Bonpland esquina Cangallo.

Dr. PACIFICO DIAZ

Especialista en enfermedades de la piel (del Hospital de Niños y del Militar) Cerrito 393. De 1 á 4 p. m. v23

DOCTOR A. TEDESCHI

CIRUGIA

Enfermedades de señoras y partos. Consultas de 11 á 3.—PERU 443. perm.

INSTITUTO TERAPEUTICO

Córdoba 859

Abonos de curaciones de enfermedades secretas: 8 días, 20 $; 15 días, $ 35 y 30 días, 60 pesos.

De 8 á 11 de la mañana, de 1 á 7 de la tarde y de 8 á 10 de la noche.

Dr. Lacavera Profesor de la facultad. Médico director del hospital de Clínicas. Enfermedades del aparato digestivo. De 1 á 4, C. Pellegrini 816. v22

A LOS ACCIONISTAS

DE LA

Compañía Inglesa Marconi's

Wireless Telegraph Company Ltda.

Se avisa el pago desde la fecha del dividendo correspondiente al semestre que terminó el 31 de Diciembre de 1911, á razón de 10 por ciento al año sobre las acciones ordinarias, y á los tenedores de acciones preferidas de la misma Compañía un dividendo á razón de 7 por ciento al año correspondiente al mismo período.

A efecto del cobro los tenedores de acciones se servirán ocurrir á

MENDL y Cía.—Bartolomé Mitre 383

presentando cupones núm. 2 de las acciones ordinarias y cupones núm. 4 de las acciones preferidas. v14

DOCTOR CORTI

Especialista en enfermedades del corazón, nerviosas y de niños. Consultas de 2 á 6 p. m., Bmé. MITRE 1730. v24ab.

Dr. Cabaut Especialista en enfermedades de los ojos, anteojos, etc. Oculista del Hospital Francés. De regreso de Europa, ha reabierto su consultorio, C. PELLEGRINI 594, de 1 á 5 p. m. U. T. 628 L. v22

Doctor CHABROUX

Del hospital Rivadavia. Piel, génito-urinarias y secretas. Diplomado en los hospitales de París (St. Louis, Urología etc.) De regreso de Europa. Tucumán 823. De 3 á 5 p. m. y de 9 á 10 de la noche. v30a

Dr. Pedro del Pino

Especialmente Cirugía general y Ginecología. ALSINA 451, de 2 á 4.—U. T. 3196, Av. v10

AJENJO BERGER

Dr. RIVABELLA, Oculista

Diplomado especialista de oculística en las Facultades de París y Turín. Director del servicio Oculístico del hospital Italiano de Buenos Aires. Especialidades: Fondo del ojo. Catarata, Vías lagrimales, Granulosa, Manchas de la córnea, Estrabismo, Dióptrica. Consultas de 2 á 5 p. m., excepto los domingos, Lavalle 1812. v13m

ASBESTINA

GRAN PINTURA DEL PORVENIR

CONTRA CALOR: en los techos de cinc, (Asbestina no quema las chapas).
CONTRA FUEGO: en maderas, lonas, etc.
CONTRA GOTERAS: en las azoteas y techos, invernáculos y galerías de vidrio, etc.
CONTRA HUMEDAD: En los frentes y paredes, máxime las expuestas al Sur.
Cualquier inexperto puede ser pintor.
Ahorro de tiempo, trabajo y dinero.
Fábrica Nacional de Productos Arreger. Sección Construcciones — Victoria 3058.

J. EDELBERG

Dentista-cirujano. Dientes finos, sin paladar. Operaciones sin dolor, Bernardo de Irigoyen (Buen Orden) núm. 909. v3m

EL 606

lo aplica el DOCTOR RAPOPORT, de regreso de las clínicas europeas á donde fué comisionado para estudiar este medicamento. Especialista en secretas y vías urinarias. De 9 á 11 y de 1 á 4 p. m., CORRIENTES 2070. v20

EL ZÔMOL PLASMA MUSCULAR Jugo de carne concentrado

PREPARADO EN FRIO, encierra los preciosos elementos reconstituyentes de la carne cruda. Prescrito en la TUBERCULOSIS, la NEURASTENIA, la CLOROSIS, la ANEMIA, la CONVALESCENCIA, etc.

Tres cucharadas de café de Zômol representan EL JUGO DE 200 GRAMOS DE CARNE CRUDA.

PARIS, 8, rue Vivienne, y en todas las Farmacias.

Dr. Angel F. Ortiz Especialista en las enfermedades del riñón, vejiga próstata, uretra etc. Consultas gratuitas en LA PRENSA, los sábados de 9 á 10 y particularmente en la calle Tucumán 712, de 3 á 4 p. m., diarias.

Dr. FEDERICO A. OSCAMOU

Garganta, nariz y oídos. Consultas de 2 á 5 p. m., Cangallo 1032. U. Telef. 1247, Libertad. v12m

Dr. C. SOBRE-CASAS

Médico del Hospital Rawson y del Consultorio de LA PRENSA. Atiende exclusivamente enfermedades de señoras.—FLORIDA 952. De 4 á 7 p. m.

SE MUDÓ Á

Rivadavia 1575 entre Paraná y Montevideo

(ANTES CALLAO 59)

PROFESOR A. WORK

NO HAY MAS CALLOS, JUANETES

El único especialista en extracciones, de Callos duros y blandos, encima de los dedos y en la planta de los pies y juanetes, hasta los que están inflamados se sacan con la raíz en una sola operación, sin dolor ni sangre.

Callos entre los dedos ó ojos de gallo, se sacan sin sangre ni dolor y puede caminarse en seguida.

Uñas encarnadas. Esta operación se hace sin arrancar la uña y sin cloroformo. Sin sangre y sin dolor y también puede caminarse en seguida.

Verrugas y lunares se sacan sin dolor, sin cortar y sin que quede señal alguna.

Extracciones á precios módicos.

Consultas gratis de 9 á 12 y de 1 á 6 todos los días; domingos de 9 á 12 m.

Nota: toque el timbre y suba. v14

Profesor Dr. Agote

De la Facultad de Medicina.—Enfermedades internas y de los niños. TUCUMAN 855, de 2 á 4.—Examen con los rayos X.

Dr. E. S. ZEBALLOS

Ha trasladado su estudio de abogado á la calle Santa Fe 1326 y lo atiende personalmente.

Dr. IGNACIO TORRES

Médico del hospital San Roque, jefe de clínica de garganta, nariz y oído, del servicio de LA PRENSA. Aplicaciones de Radium para el cáncer, nevus, etc. Consultas de 3 á 5 p. m., Paraguay 1069.

Dr. León Pereira

Profesor de odontología en la Facultad de Medicina. Atiende enfermedades de los dientes y de la boca. Hace dentaduras artificiales, Esmeralda 246.

"LOS LUTOS"

Tapados primer luto $ 38

443 C. PELLEGRINI 445—U. T. 1878

AVISOS FUNEBRES

SEPELIOS

EUGENIA MUÑOZ DE VIEJOBUENO —q. e. p. d.—Falleció el 15 de Abril de 1912, confortada con los auxilios de la santa religión.—Sus hijos Eugenia Viejobueno y Anatilde Viejobueno de Ferreyra, su hijo político doctor Miguel Ferreyra y Sara de Thorndike de Viejobueno, sus nietos, hermanas, hermanos políticos, sobrinos y demás deudos, invitan á sus relaciones á acompañar los restos de la extinta al cementerio del Norte, hoy martes 16 de Abril, á las 10.15 a. m. En la iglesia del Pilar se dirá una misa de cuerpo presente á las 10.30 a. m. Casa mortuoria, Las Heras 119. El duelo se despide por tarjeta.—Nota: En la Compañía Nacional habrá carruajes.

MARIA DELFINA CERDAN—q. e. p. d.—Falleció el 15 de Abril de 1912.—Sus padres Emilio Cerdán y María Delfina Lugones de Cerdán; su hermana María Dolores, su señora abuela Delfina Esquivel de Lugones, sus tíos, primos y demás deudos, invitan á sus relaciones á acompañar los restos de la extinta al cementerio del Norte, hoy martes 16 de Abril, á las 10.30 a. m. Casa mortuoria, Rivadavia 4346. El duelo se despide por tarjeta. Se ruega no enviar coronas.—Nota: En la Compañía Nacional habrá carruajes.

Los avisos fúnebres continúan en la página siguiente . .

PETRONILA PERALTA DE BIANCHETTI—q. e. p. d.—Falleció el 15 de Abril de 1913.—Su esposo Pompeyo Bianchetti, sus hijos Angel, Rosa B. de Barsi, Emilia B. de Battro, Clotilde B. de Barsi, Bartolomé (ausente), Pompeyo, Isidoro y Alfredo; sus hijos políticos Federico y Arturo Barsi y Elena Canale de Bianchetti, nietos, hermanos, su hermana política, sobrinos, primos y demás deudos, invitan á sus relaciones á acompañar los restos de la extinta al cementerio del Oeste, hoy martes 16 de Abril, á las 6.30 p. m. Casa mortuoria, Corrientes 857. El duelo se despide por tarjeta. Se ruega no enviar coronas.—Nota: En la Compañía Nacional habrá carruajes.

CONRADO P. ZERBA.—q. e. p. d.—Falleció el 15 de Abril de 1912.—Sus padres Juan Zerba y Angela B. de Zerba; sus hermanos Eugenio, Romeo R., Emilia y Teresa; sus tíos, primos, sobrinos y demás deudos invitan á sus relaciones á acompañar los restos del extinto al cementerio del Oeste, hoy martes 16, á las 8.30 a. m. Unica invitación. El duelo se despedirá por tarjeta. Casa mortuoria, Warnes y Charr. Se ruega no enviar coronas. Nota: En la empresa Audino y Foco, Méjico 1672, habrá carruajes disponibles.

DOMINGO ADUCHI—q. e. p. d.—Falleció el 15 de Abril de 1912.—Su esposa María Martiri de Aduchi; sus hijos Rafael, Cayetano, María, Ernesto, y Felipe; su hermano Francisco Aduchi; su primo Saverio Ferrari, sobrinos, sobrinas, nietos y demás deudos, invitan á sus relaciones á acompañar los restos del extinto al cementerio del Oeste, hoy martes 16, á las 10 a. m. Unica invitación. El duelo se despedirá por tarjeta. Casa mortuoria, Sarmiento 2417. Nota: Carruajes en la empresa C. Mazza, Bella Vista 531.

DANIEL DOYLE.—q. e. p. d.—Falleció en Pergamino el 15 de Abril de 1912.—Sus hermanos Cristóbal, Lucas P., Alicia, María T., Santiago F., Isabel, Eduardo, Juan T. Tomás y José P. Doyle, sus hermanas políticas Catalina W. Jerónima L. y Zulema C. de Doyle, sus sobrinos y demás deudos, invitan á sus relaciones á acompañar los restos del extinto al cementerio del Pergamino hoy martes 16 á las 3 p. m.

CATALINA MANGINI.—q. e. p. d.—Falleció el 15 de Abril de 1912.—Sus padres Juan Mangini y Adela C. de Mangini; sus hermanos María Teresa, Rosa, Julia y Nilda Mangini; su abuelo Juan Caviglia, su prometido Juan Fernández, tíos, primos y demás deudos, invitan á sus relaciones á acompañar los restos de la extinta al cementerio del Oeste, mañana miércoles 17 á la hora que se avisará oportunamente. El duelo se despide por tarjeta. Unica invitación. Casa mortuoria, Jufré 702.—Nota: Carruajes en la empresa Moreira y Masciotti, Triunvirato 29-31.

ALEJANDRO STANFIELD—q. e. p. d.—Falleció el 14 de Abril de 1912, en San Cristóbal, provincia de Santa Fe. Sus padres Diego C. Stanfield y Lucía S. Yates, sus hermanos Diego, Lucía, Leonardo, Alfredo y Silvia Stanfield. v17

MISAS Y FUNERALES

SARA MADERO DE ANCHORENA—q. e. p. d.—Falleció el 18 de Abril de 1911.—Su esposo Joaquín S. de Anchorena; sus hijos Tomás, Joaquín, Sara Josefina y Esteban Joaquín; su padre Ernesto Madero; su señora madre política Mercedes Riglos de Anchorena; sus hermanos, hermanos políticos, tíos y demás deudos, invitan á sus relaciones á acompañarlos en el funeral de cabo de año que por el eterno descanso de su alma se hará en la iglesia de San Ponciano, hoy 16 de Abril, á las 10 a. m. Favor que agradecerán. Se despide por tarjeta. v16

ENRIQUE GIANETTI—q. e. p. d.—Falleció el 14 de Abril de 1912.—Remigio Ortiz y señora, participan á sus relaciones el fallecimiento y les invita á acompañar los restos del extinto al cementerio del Oeste, hoy martes 16 de Abril, á las 10 a. m. Favor que agradecerán. El duelo se despedirá por tarjeta. Unica invitación. Casa mortuoria, Warnes y Charr. Se ruega no enviar coronas. Nota: En la empresa Audino y Foco, Méjico 1672, habrá carruajes disponibles.

DOMINGO ADUCHI—q. e. p. d.—Falleció el 15 de Abril de 1912.—Su esposa María Martiri de Aduchi; sus hijos Rafael, Cayetano, María, Ernesto, y Felipe; su hermano Francisco Aduchi; su primo Saverio Ferrari, sobrinos, sobrinas, nietos y demás deudos, invitan á sus relaciones á acompañar los restos del extinto al cementerio del Oeste, hoy martes 16, á las 10 a. m. Unica invitación. El duelo se despedirá por tarjeta. Casa mortuoria, Sarmiento 2417. Nota: Carruajes en la empresa C. Mazza, Bella Vista 531.

DANIEL DOYLE.—q. e. p. d.—Falleció en Pergamino el 15 de Abril de 1912.—Sus hermanos Cristóbal, Lucas P., Alicia, María T., Santiago F., Isabel, Eduardo, Juan T. Tomás y José P. Doyle, sus hermanas políticas Catalina W. Jerónima L. y Zulema C. de Doyle, sus sobrinos y demás deudos, invitan á sus relaciones á acompañar los restos del extinto al cementerio del Pergamino hoy martes 16 á las 3 p. m.

CATALINA MANGINI.—q. e. p. d.—Falleció el 15 de Abril de 1912.—Sus padres Juan Mangini y Adela C. de Mangini; sus hermanos María Teresa, Rosa, Julia y Nilda Mangini; su abuelo Juan Caviglia, su prometido Juan Fernández, tíos, primos y demás deudos, invitan á sus relaciones á acompañar los restos de la extinta al cementerio del Oeste, mañana miércoles 17 á la hora que se avisará oportunamente. El duelo se despide por tarjeta. Unica invitación. Casa mortuoria, Jufré 702.—Nota: Carruajes en la empresa Moreira y Masciotti, Triunvirato 29-31.

ALEJANDRO STANFIELD—q. e. p. d.—Falleció el 14 de Abril de 1912, en San Cristóbal, provincia de Santa Fe. Sus padres Diego C. Stanfield y Lucía S. Yates, sus hermanos Diego, Lucía, Leonardo, Alfredo y Silvia Stanfield. v17

MISAS Y FUNERALES

SARA MADERO DE ANCHORENA—q. e. p. d.—Falleció el 18 de Abril de 1911.—Su esposo Joaquín S. de Anchorena; sus hijos Tomás, Joaquín, Sara Josefina y Esteban Joaquín; su padre Ernesto Madero; su señora madre política Mercedes Riglos de Anchorena; sus hermanos, hermanos políticos, tíos y demás deudos, invitan á sus relaciones á acompañarlos en el funeral de cabo de año que por el eterno descanso de su alma se hará en la iglesia de San Ponciano, hoy 16 de Abril, á las 10 a. m. Favor que agradecerán. Se despide por tarjeta. v16

ENRIQUE GIANETTI—q. e. p. d.—Falleció el 14 de Abril de 1912.—Remigio Ortiz y señora, participan á sus relaciones el fallecimiento y les invita á acompañar los restos del extinto al cementerio del Oeste, hoy martes 16, á las 3.30 a. m. Unica invitación. El duelo se despedirá por tarjeta. Se ruega no enviar coronas. Nota: En la empresa Audino y Foco, Méjico 1672, habrá carruajes disponibles.

VICENTE PESCE.—q. e. p. d.—Falleció el 15 de Abril de 1912.—Su señora esposa Vicenta V. de Pesce, sus hijos Miguel, María, Vicente, Manuel, Roque y Emilio; sus hermanos (ausentes), primos y demás deudos, invitan á sus relaciones á acompañar los restos del extinto á su última morada, mañana miércoles 17 á las 9.30 a. m. Unica invitación. El duelo se despedirá por tarjeta. Se ruega no enviar coronas. Casa mortuoria, Sanillosa 1414.—Nota: Carruajes en la empresa Lázaro Costa, Rioja 280. v17

ROSA A. DE PRAINO.—q. e. p. d.—Falleció el 15 de Abril de 1912.—Su esposo Antonio Praino, sus hermanos, tíos, primos y demás deudos invitan á sus relaciones á acompañar los restos de la extinta al cementerio del Oeste, hoy martes 16 de Abril, á las 2.30 p. m. Casa mortuoria, 24 de Noviembre 217. — Nota: Carruajes en la empresa de Gonzáles y Hno., Belgrano 2968 al 72.

SARA MONTI—q. e. p. d.—Falleció el 15 de Abril de 1912. — Sus padres Fernando Monti y Luisa Lagomarzano de Monti; sus hermanos Angela M. de Vila, Juana M. de Zamudio, Alberto y Elvira; su hermano político Ernesto Zamudio; tíos, sobrinos, primos y demás deudos, invitan á sus relaciones á acompañar los restos de la extinta al cementerio del Oeste, hoy martes 16, á las 3 p. m. Unica invitación. Casa mortuoria, Melo 746. Nota: Carruajes en la empresa Gentile y Ghirimoldi, sucesores de G. Bazzoni. Santa Fe núm. 2921.

VICENTE CASAZZA—q. e. p. d.—Falleció el 15 de Abril de 1912. Su esposa Faustina Castiglioni de Casazza; sus hijos Andrés, Elvira y Celia; su señora madre política María M. de Castiglioni; sus hermanos políticos Carlos, Vicente N., Rosa C. de Polino, Antonio, Josefa Ma. Castiglioni y Carlos E. Polino; invitan á sus relaciones á acompañar los restos del extinto al cementerio del Oeste, hoy martes 16, á las 10 a. m. Unica invitación. El duelo se despedirá por tarjeta. Casa mortuoria, Guatemala 492. Nota: En la empresa Prío, Libertad 968, habrá carruajes.

ENRIQUE GIANETTI—q. e. p. d.—Falleció el 14 de Abril de 1912.—Remigio Ortiz y señora, participan á sus relaciones el fallecimiento y les invita á acompañar los restos del extinto al cementerio del Oeste, hoy martes 16, á las 3.30 a. m. Unica invitación. El duelo se despedirá por tarjeta. Se ruega no enviar coronas. Nota: En la empresa Audino y Foco, Méjico 1672, habrá carruajes disponibles.

DOMINGO ADUCHI—q. e. p. d.—Falleció el 15 de Abril de 1912.—Su esposa María Martiri de Aduchi; sus hijos Rafael, Cayetano, María, Ernesto, y Felipe; su hermano Francisco Aduchi; su primo Saverio Ferrari, sobrinos, sobrinas, nietos y demás deudos, invitan á sus relaciones á acompañar los restos del extinto al cementerio del Oeste, hoy martes 16, á las 10 a. m. Unica invitación. El duelo se despedirá por tarjeta. Casa mortuoria, Sarmiento 2417. Nota: Carruajes en la empresa C. Mazza, Bella Vista 531.

DANIEL DOYLE.—q. e. p. d.—Falleció en Pergamino el 15 de Abril de 1912.—Sus hermanos Cristóbal, Lucas P., Alicia, María T., Santiago F., Isabel, Eduardo, Juan T. Tomás y José P. Doyle, sus hermanas políticas Catalina W. Jerónima L. y Zulema C. de Doyle, sus sobrinos y demás deudos, invitan á sus relaciones á acompañar los restos del extinto al cementerio del Pergamino hoy martes 16 á las 3 p. m.

CATALINA MANGINI.—q. e. p. d.—Falleció el 15 de Abril de 1912.—Sus padres Juan Mangini y Adela C. de Mangini; sus hermanos María Teresa, Rosa, Julia y Nilda Mangini; su abuelo Juan Caviglia, su prometido Juan Fernández, tíos, primos y demás deudos, invitan á sus relaciones á acompañar los restos de la extinta al cementerio del Oeste, mañana miércoles 17 á la hora que se avisará oportunamente. El duelo se despide por tarjeta. Unica invitación. Casa mortuoria, Jufré 702.—Nota: Carruajes en la empresa Moreira y Masciotti, Triunvirato 29-31.

ALEJANDRO STANFIELD—q. e. p. d.—Falleció el 14 de Abril de 1912, en San Cristóbal, provincia de Santa Fe. Sus padres Diego C. Stanfield y Lucía S. Yates, sus hermanos Diego, Lucía, Leonardo, Alfredo y Silvia Stanfield. v17

MISAS Y FUNERALES

SARA MADERO DE ANCHORENA—q. e. p. d.—Falleció el 18 de Abril de 1911.—Su esposo Joaquín S. de Anchorena; sus hijos Tomás, Joaquín, Sara Josefina y Esteban Joaquín; su padre Ernesto Madero; su señora madre política Mercedes Riglos de Anchorena; sus hermanos, hermanos políticos, tíos y demás deudos, invitan á sus relaciones á acompañarlos en el funeral de cabo de año que por el eterno descanso de su alma se hará en la iglesia de San Ponciano, hoy 16 de Abril, á las 10 a. m. Favor que agradecerán. Se despide por tarjeta. v16

BRAVO BARROS & Cía.

CAMPO EN SANTIAGO DEL Estero —Judicial. 1.361 hectáreas en un lote, en el departamento General Belgrano, á 9 leguas al Oeste de las estaciones Hersilia y La Rubia, y á 10 al mismo rumbo de Arrufó, todas del F. C. C. A. Próximo á las colonias Hersilia y Alpina. Orden del Juez doctor González del Solar, secretaría Odérigo, testamentaría de don Tristán A. Malbrán. Base, $ 2.67 la hectárea. Al contado.

EL SABADO 20 de Abril, á las 3 de la tarde, en nuestro hall, 351 San Martín 361.

Linda: con sucesión Casares, sucesión Boer, Abelleyra y Anchorena. Es parte de la suerte 76, sección 3a. Seña, 3 o|o. Comisión 2 o|o. Informes y planos, 351 San Martín 361.— BRAVO BARROS Y Cía. m31

EL PUEBLO FALUCHO. EN la sección 1a. de la Pampa. Liquidación final. Chacras, quintas y solares rodeando la estación Faluchu y próximas á la de Ricardo Lavalle, del ferrocarril Pacífico (ramal de Bahía Blanca á Huinca Renancó). Entre Pico y Realicó, á dos leguas de este último pueblo y á igual distancia de Van Praet del F. C. O. Tierras aptas para agricultura y ganadería, y principalmente para alfalfa, con agua dulce y pastos refinados y parte sembrada de alfalfa. Venta como judicial por cuenta de los herederos de don Ricardo Lavalle. Sin base, con opción. Las chacras 25 por ciento al contado y el resto 1, 2 y 3 años de plazo, con hipoteca y 7 por ciento de interés por semestres anticipados. Las quintas y solares, mitad al contado y mitad á un año de plazo, sin interés.

EL DOMINGO 28 de Abril, á la 1 de la tarde, en la estación Faluchu. La venta comprenda lotes de pueblo de 800 á 1.000 metros cuadrados, quintas de 3 á 20 hectáreas y chacras de 20 á 533 hectáreas. Todos los lotes, de frente á calles. Todo listo y en orden. Se entregarán inmediatamente. Títulos perfectos. Escrituras, en Realicó por ante la oficina del señor Oscar Díaz, ó en Buenos Aires por ante la del mismo escribano, en el registro del señor José Resta. Informes y planos, 351 San Martín 361.—BRAVO BARROS y Cía. al

23.000 *HECTAREAS en arrendamiento.* En Guaminí. Los reputados campos del establecimiento El Toro. A 150 metros de la estación Casey y á 400 metros de la estación Casbas del F. C. Midland á legua y media de Pupin y á 3 de Trenqué, las dos de la Compañía General Buenos Aires; á seis leguas al NO de Bonifacio y á nueve al Norte del pueblo de Guaminí, teniendo además la ventaja de estaciones en contorno que los cruzan en comunicación rápida y directa con los principales puertos de embarque y mercados de consumo de la República. Con frente al camino general de Guaminí á Trenque Lauquen, cruzados por la vía del ferrocarril Midland y con la oficina telegráfica Bravo del Dos, dentro del campo. Tierras especialísimas para la agricultura en general, y las mejores para alfalfa, con suelo arena-vegetal muy fértil y buenos pastos de engorde, con agua dulce exquisita desde tres metros, infinidad de poblaciones, valiosos y extensos alambrados, potreros, 18 molinos, tanques de 100.000 á 300.000 litros, bebederos y 4.000 hectáreas sembradas de alfalfa. Las 23.000 hectáreas se arriendan para ganadería ó agricultura, divididas en 78 lotes, con superficies de 43 á 647 hectáreas, con opción de un lote de 1.000 Bases, $ 5 y 7 la hectárea al año para las fracciones alfalfadas y $ 3 la hectárea al año para el resto del campo. Con fianza á satisfacción que deberá presentarse dentro de los quince días de efectuado el remate, á 4 años de plazo con excepción de los lotes que se arrienden para sembrar alfalfa, cuyo contrato se hará por seis años. El pago deberá hacerse por semestres adelantados, y el contrato se extenderá por ante escritura pública por el escribano señor Máximo Benguria dentro de los veinte días del remate.

EL MARTES 7 de Mayo, á las 3 de la tarde, en nuestra casa, 351 San Martín 361, Buenos Aires. El establecimiento linda con la Juanita, de Farran y Zimmerman, N. Naveira, M. Echenere, Casbas, J. M. Zuvillaga, C. Naredo y con las estancias **La Florida, de Herrera Vegas, Brave del Dos**, de J. Dastugue y F. Barthet. Los alambrados están hechos á todo costo y tienen 6 hilos lisos y uno y dos de púa, con postes de ñandubay y quebracho colorado, estando la mayor parte de los lotes que se arriendan alambrados por los cuatro costados. En los lotes alfalfados á que se arriendan para ese objeto no podrá echarse hacienda lanar, con excepción de cien animales de esa clase para el consumo particular. Los que arrienden para sembrar alfalfa deberán desparramar en el campo, por lo menos 18 kilos de semilla elegida por cada hectárea, y los que al finalizar el sexto año hubieran cumplido con las condiciones estipuladas y entreguen los alfalfares en perfecto estado, recibirán como compensación, un peso moneda nacional por hectárea sembrada en cada año. Los lotes podrán ocuparse en seguida de firmarse el contrato. Para visitar los campos habrá coches todos los días en la estación Casbas á la llegada de los trenes, para conducir gratis á los interesados. Las haciendas, útiles y enseres del establecimiento se rematarán oportunamente. Seña, 3 por ciento que se descontará del importe que deba entregarse por el primer semestre. Comisión, 2 por ciento. Informes y planos, 351 San Martín 361.—BRAVO BARROS y Cía. a10

ESTANCIA EN SANTA FE. "Los Canales", en el departamento Las Colonias, distrito Providencia. A 30 cuadras al Norte del pueblo Providencia, á 1 legua á igual rumbo de la estación del mismo nombre, á dos leguas de "La Pelada" (ambas del F. C. S. Fe), á 12 de Esperanza y de Rafaela y á 18 de la ciudad de Santa Fe, 2294 hectáreas de campo llano, tendido, rico en humus, sin tosca, especial para alfalfa, con agua dulce á 2 y 3 metros y aguadas permanentes del arroyo Cululú, que lo limita por uno de sus costados. Tiene alrededor de 300 hectáreas alfalfadas y 250 dedicadas al cultivo de cereales. Venta en un lote, con alambrados, poblaciones y mejoras. Base $ 90 la hectárea, pudiendo continuar el comprador con dos hipotecas, una de 30.000 cédulas L y otra de 77.500 al 7 o|o por semestres vencidos hasta Diciembre 31 de 1914. El excedente que resultase entre las dos hipotecas y el precio de compra, se abonará así: $ 50.000 á un año, 50.000 á dos años, con 7 o|o por semestres anticipados y el resto al contado ¡Buena pues, $ 7060 en mano para adquirirlo!

EL VIERNES 3 de Mayo á las 3 en nuestro hall 351 San Martín 361.

Linderos: al Norte, la colonia Ituzaingó y el arroyo Cululú, al Sud y al Este la colonia Providencia y al Oeste, la misma colonia y Bonifacio Gerosito (hoy E. Trucco). Alambrado en todo su perímetro dividido en 13 potreros, con 6 y 7 hilos unos, 1 de púa, postes de quebracho colorado y varillas de lapacho; población principal revocada en cal y arena, de 4 piezas y dependencias, con techos de hierro y tejuela, dos galpones para máquinas y frutos, dos puestos, dos molinos con tanques australianos de 100.000 y 150.000 litros, dos pozos con baldes vocadores y piletas de mampostería, otro pozo con noria, malacate y pileta de material, norias de palanes y seis molinos. Su visita por Providencia, donde todos conocen el establecimiento. Títulos perfectos. Informes y planos 351 San Martín 361.—BRAVO BARROS Y Cía. a12

GRAL. BELGRANO

EL ENSANCHE DEL EJIDO 2.580 hectáreas, en quintas y chacras, á 12 cuadras de la estación del ferrocarril del Sud. Venta de acuerdo con el Superior Gobierno de la provincia de Buenos Aires. Sin base. A plazos.

EL DOMINGO 12 de Mayo, á la 1, en el salón de la Sociedad Italiana de socorros mutuos, de General Belgrano

DETALLES Y CONDICIONES DE LA VENTA

UBICACION — El terreno forma la cabecera del establecimiento El Trébol, del señor José A. de Carabassa y se encuentra al NO. de la estación. Su porción principal linda, por el NE. con las fracciones números 9 al 15, del antiguo ejido y con el mismo señor Carabassa, por el NO. con herederos de don Justino Obiols, por el SO. con don G. O. Alais y el resto del establecimiento El Trébol, y por el SE., con la vía del ferrocarril y don G. Lagleyze. La porción menor comprende las chacras 50, 51, 64, 65 y 66 y 70 de, adicionado cinco y una pequeña extensión contigua á ellas, con frente al camino general al Monte y fondo al río Salado.

CALIDAD DEL TERRENO — Es apto, en toda su superficie y apto para cualquier cultivo. No existe una hectárea que no sea susceptible de explotarse con un máximo de rendimiento. El agua del subsuelo es dulce.

DIVISION — Las quintas constan de lotes de 5 hectáreas y grupos de 10 hectáreas y las chacras de fracciones de 10 hectáreas y grupos de 50 y 100 hectáreas. Tanto las quintas como las chacras dan frente á calles públicas, cuyo ancho varía entre 15 y 30 metros.

CONDICIONES — Se dará opción por lotes y por grupos, á voluntad de los interesados. El terreno se entregará medido y amojonado por el agrimensor señor H. Teodoro Petersen y libre de las superficies ocupadas por las calles.

PAGO DEL PRECIO — 8 por ciento en el acto de la venta, 17 por ciento al firmar la escritura y el 75 por ciento restante en cuotas anuales, de 25 por ciento cada una, con interés de 7 por ciento al año, por semestres anticipados. Las casas y pantalones que existen en los lotes, quedarán á beneficio de los respectivos compradores. Comisión, 2 por ciento.

ESCRITURAS PERFECTAS — Las transferencias se otorgarán por ante los señores Besada y Sánchez, de General Belgrano, ó por los escribanos que se designarán en Buenos Aires y La Plata.

INFORMES — Los terrenos pueden visitarse en cualquier momento. De Constitución, sale un tren á las 5.45 a. m. y de General Belgrano, regresa á las 3.46 p. m. La tarifa de los carruajes, allí, es de $ 3 por hora. En la localidad existen buenos hoteles. El día del remate la concurrencia podrá volver á Buenos Aires en el tren especial que partirá de General Belgrano, á las 8 de la tarde y parará en las estaciones intermediarias. Otros pormenores al señor Guillermo Pando, General Belgrano ó á nuestra casa, 351 San Martín 361.—BRAVO BARROS y Cía. a14

LA COLONIA "LAMBARE". En la sección XI de la Pampa. 4.400 hectáreas, divididas en 27 fracciones de chacras, con superficies de 100 á 215 hectáreas, que forman parte del lote 20, de la fracción B.— A 12 cuadras al Oeste de la estación Atrauco, á poco más de una legua al Este de Dobles (ambas del F. C. P. línea de Rivera á Dobles), á tres del importante pueblo de Macachín, de donde arranca el empalme á Guatraché y á sólo 8 leguas de la provincia de Buenos Aires. Tierras ricas, las mejores para el desarrollo de la alfalfa, con agua dulce en toda su extensión á 5 y metros, teniendo, además, grandes vallas, donde la humedad del suelo es permanente. Venta liberal con opción amplia á voluntad de los compradores. Base, $ 80 la hectárea, mitad al contado y el resto en dos cuotas iguales, á 2 y 4 años de plazo, con garantía hipotecaria y 8 o|o de interés, pagadero por año adelantado.

EL MARTES 23 Abril á las 3 p. m., en nuestro hall, 351 San Martín 361. La colonia "Lambaré" da frente á la vía del F. C. P., en una extensión de 9.800 metros, razón por la cual podría gestionarse una nueva estación que quedaría dentro del campo, facilitando más aún la rápida salida de todos sus productos hacia los puertos de Buenos Aires y Bahía Blanca, con los que está en comunicación directa. En los alrededores de esta colonia, se encuentran otras de gran prestigio é importancia, como asimismo grandes establecimientos agrícola-ganaderos, actualmente en plena cosecha. Todos los lotes dan frente á calles y han sido profusamente medidos y amojonados. Títulos perfectos. Escrituras dentro de los 20 días del remate, por ante la oficina de don Nicanor Repetto (Rivadavia 789), donde se encuentran los títulos á disposición de los interesados. Por informes, pueden los interesados ocurrir al señor Juan Schmidt, en Santa Rosa de Toay, quien conoce el campo. Solicítense planos y otros detalles, en nuestra casa, 351 San Martín 361.—BRAVO BARROS y Cía.

VARIOS

JUDICIAL, BOVEDA EN LA Recoleta. En la sección 20 de la antigua traza, la bóveda compendida por las perpetuas 1a., 2a. y 0.50 centímetros de la 3a. núm. 7. Orden del Juez doctor Jerónimo Balgorno, secretaría Fernández. Juicio Do eres Escola contra Graciana Bernetche de Larrumbe y otras por división de condominio Base, $ 11.833 33

EL LUNES 22 de Abril á las 3 en nuestro hall, 357 San Martín 361 —2m50 de frente al Este por igual extensión de fondo al Oeste. Superficie 6m75. Forma angular y linda por el N con la calle que lleva al monumento del doctor Quintana, por el Sur con el sepulcro del doctor Juan Anzola y por el O. con el de Langdon, lleva el nombre de J Barnet Seña 8 o|o. Comisión 2 o|o. Informes, 361 San Martín 361.—BRAVO BARROS y Cía. a4

BOVEDA EN LA RECOLETA Judicial. En la sección 17, número 24, sepultura 1 y 2 s. Juez doctor Gilgena, secretario doctor Marinli, juicio sobre división de condominio entre los señores Francisco, Luis Pablo Ignacio, Esteban y Santiago Eduardo Cantagalli ó Cantagallo y don Lázaro Federico Frugone, contra Gerónimo Cantagallo ó Cantigalli y doña Angela Cantagalli ó Cantagallo de Frugone, Base, $ 1.000 pesos.

EL LUNES 22 de Abril á las 3 en nuestro hall 351 San Martín 361 Seña 8 o|o. Comisión 2 o|o Informes en nuestra casa.— BRAVO BARROS y Cía. a11

Juan P. Sanchez y Cía.

Socios: E. Arca y J. P. Sánchez

*BULNES 827 — HABITA*ción y renta á la vez. Buena propiedad, sólidamente construída, cuya edificación se distribuye así: sala, vestíbulo, 4 dormitorios, comedor, baño con todas sus instalaciones, servicio de aguas caliente y fría, cocina con económica, pieza de servicio en altos, w. c., etc., todo en cal, frente imitación piedra, zaguán y mayólica, mosaicos, pisos de tea, cielos rasos yeso, techos de azotea, puertas y celosías de cedro. Mide 10 varas por 36. Renta 220 pesos al mes. Base de liquidación resuelta 23.000 pesos que el comprador podrá pagar 20.000 al 22 de Mayo de 1913 con interés del 9 o|o y garantía hipotecaria y el resto al contado Puede visitarse los martes, jueves y domingos de 2 á 5 p. m. Títulos perfectos. Seña 8 o|o. Comisión 2 por ciento. Informes y datos, Florida 230.

EL DOMINGO 21 de Abril á las 4 p. m. en la misma finca. a13

R. P. R.

Rogelio P. Rayneli y Cía.

25—Carlos Pellegrini—25

Socios: Rogelio P. Rayneli y Lisandro Torres

*CASA- HABITACION, SOLI*da y bien construida compuesta de sala, 3 dormitorios, cielos rasos de yeso, puertas de cedro, pisos de pino de tea, una pieza de madera, árboles frutales, adoquinado, etc., Catamarca 1849, entre Garay é Inclán. A pocas varas de los tranvías 19, 23, 56 y 7. Mide 10 varas de frente por 32 de fondo más ó menos. Base, $ 20.000; Banderos pesos 14.000 á uno, dos ó tres años con 8 por ciento y el excedente al contado. Seña 8 por ciento. Comisión, 2 por ciento

EL DOMINGO 21 de Abril, á las 2 —Rogelio P. Rayneli y Cía., Carlos Pellegrini 35. a14

*NOTABLE EDIFICIO MO*derno. Una esquina y la casa lindera, edificadas en terreno de 11v10 al Este, 22v90 al N., 23v86 a. S. y 7v62 en el Oeste La esquina consta de salón con ampio hall imponente, una pieza, una pieceta, cocina, w. c., pared de mosaicos, cortinas metálicas, etc. La casa, lindera, tiene igual 2 dormitorios, con balcón á la calle, baño, servicio, w. c., una pieceta, zaguán con friso de mármol, etc. Todas con carpintería de cedro, gas, agua corriente, adoquinado, etc. Preparada para dos Bas. $ 25.000 Bilbao esquina Don Cristóbal 803-8 y 20. A la cuadra de los tranvías 42 y 43. Seña, 8 por ciento. Comisión, 2 por ciento.

EL DOMINGO 28 de Abril, á las 2.30 de la tarde - Rogelio P. Rayneli y Cía., Carlos Pellegrini 35. a11

*SOBERBIA CASA HABITA*ción, compuesta de comedor, 3 dormitorios, cocina, baño, 2 piezas en altos, 6 arañas yeso, mármoles mosaicos, pisos de pino tea, cedro, galerías imp ine instalaciones de agua, cloacas internas, etc. Base $ 14.000 pagaderos: $ 4000 al contado y $ 10.000 á 1 1|2 año con 9 o|o, el excedente á 3 años con 8 o|o, Caxaraville 4145 entre Lacarra y Fernández. Seña 8 o|o. Comisión 2 o|o

EL DOMINGO 21 de Abril, á las 2.30 - Rogelio P. Rayneli y Cía., C. Pellegrini 35. a14

*AVELLANEDA 1582 — EDI*ficio reformable de 2 piezas y demás comodidades levantado sobre terreno de 10 varas de frente por 44v32 de fondo. Base $ 8000 á 9 o|o años con 8 o|o de interés. A liquidar. Sin comentarios Seña 8 o|o. Comisión 2 o|o

EL DOMINGO 21 de Abril á las 4. Rogelio P. Rayneli y Cía., Carlos Pellegrini 35. a14

*MUY BUENA CASA HABI*tación con tirantes de hierro, bovedilla, 3 habitaciones grandes, 2 en altos, gran cocina, puertas de cedro patio de mosaicos pisos de pino de tea, etc. Zapiola 57a. entre Maure y Colores A una cuadra de Federico Lacroze, tranvías, etc. Mide 10 varas de frente por 30 de fondo. Base $ 8.000.

EL DOMINGO 21 de Abril á las 4 30 —Rogelio P. Rayneli y Cía., C Pellegrini 35 —

BLANCO ENCALADA 2560— A una cuadra de Cabildo. Amplísima habitación de 20 metros de frente, 40m36 de fondo un un costado, teniendo en el otro un recuadro en contra de 8m.60 por 30. El edificio consta de 4 salas, 8 dormitorios, pieza de servicio, baño, jardín etc. Base $ 18.500 pagaderos $ 7.500 en cédulas al N. H. ó 9000 á largo plazo y el excedente al contado. Venta decidida á liquidar. Seña 8 o|o. Comisión 2 o|o

EL DOMINGO 21 de Abril á las 5 —Rogelio P. Rayneli y Cía., C. Pellegrini 35. a14

10.092 VARAS CUADRADAS en 60 mensualidades, divididas en 5 lotes En el Tigre, sobre la calle Liniers, 3 cuadras pasando la iglesia. Forma de pago. 3 meses al firmar el boleto, 3 al recibir la libreta y las restantes del 1 al 10 de cada mes sin el mínimo que oportunamente indicaremos. El Tigre es demasiado conocido para necesitar comentarios y recomendaciones nuestras. La decisión y orden del propietario de éstos es liquidar por tener que ausentarse á Europa, de manera pues, que la venta resulta más interesante aun Pidan planos. Asistan al remate. Comisión 2 por ciento.

EL DOMINGO 28 de Abril á las 2 p. m. —Rogelio P. Rayneli y Cía., Carlos Pellegrini 35. a15

JUNTA ESQUINA LAGUNA, Propiedad de 537 26 v. c. con 2 habitaciones, cocina, galería, mosaicos, etc., buen pesos 5.000 incluídos $ 2.748 15 en 45 meses de $ 61,07, el excedente al contado. Venta decidida. Seña 8 o|o. Comisión 2 o|o

EL DOMINGO 21 de Abril á las 3. — Rogelio P. Rayneli y Cía., C. Pellegrini 35 a16

*MUY BUENA CASA HABI*tación con tirantes de hierro, bovedilla, 3 habitaciones grandes, 2 en altos, gran cocina, puertas de cedro patio de mosaicos pisos de pino de tea, etc. Zapiola 57a. entre Maure y Colores A una cuadra de Federico Lacroze, tranvías, etc. Mide 10 varas de frente por 30 de fondo. Base $ 8.000.

EL DOMINGO 21 de Abril á las 4 30 —Rogelio P. Rayneli y Cía., C Pellegrini 35 —

BLANCO ENCALADA 2560— A una cuadra de Cabildo. Amplísima habitación de 20 metros de frente, 40m36 de fondo un un costado, teniendo en el otro un recuadro en contra de 8m.60 por 30. El edificio consta de 4 salas, 8 dormitorios, pieza de servicio, baño, jardín etc. Base $ 18.500 pagaderos $ 7.500 en cédulas al N. H. ó 9000 á largo plazo y el excedente al contado. Venta decidida á liquidar. Seña 8 o|o. Comisión 2 o|o

EL DOMINGO 21 de Abril á las 5 —Rogelio P. Rayneli y Cía., C. Pellegrini 35. a14

*NOTABLE EDIFICIO MO*derno. Una esquina y la casa lindera, edificadas en terreno de 11v10 al Este, 22v90 al N., 23v86 a. S. y 7v62 en el Oeste La esquina consta de salón con ampio hall imponente, una pieza, una pieceta, cocina, w. c., pared de mosaicos, cortinas metálicas, etc. La casa, lindera, tiene igual 2 dormitorios, con balcón á la calle, baño, servicio, w. c., una pieceta, zaguán con friso de mármol, etc. Todas con carpintería de cedro, gas, agua corriente, adoquinado, etc. Preparada para dos Bas. $ 25.000 Bilbao esquina Don Cristóbal 803-8 y 20. A la cuadra de los tranvías 42 y 43. Seña, 8 por ciento. Comisión, 2 por ciento.

EL DOMINGO 28 de Abril, á las 2.30 de la tarde - Rogelio P. Rayneli y Cía., Carlos Pellegrini 35. a11

*SOBERBIA CASA HABITA*ción, compuesta de comedor, 3 dormitorios, cocina, baño, 2 piezas en altos, 6 arañas yeso, mármoles mosaicos, pisos de pino tea, cedro, galerías imp ine instalaciones de agua, cloacas internas, etc. Base $ 14.000 pagaderos: $ 4000 al contado y $ 10.000 á 1 1|2 año con 9 o|o, el excedente á 3 años con 8 o|o, Caxaraville 4145 entre Lacarra y Fernández. Seña 8 o|o. Comisión 2 o|o

EL DOMINGO 21 de Abril, á las 4 30 - Rogelio P. Rayneli y Cía., C. Pellegrini 35. a14

*AVELLANEDA 1582 — EDI*ficio reformable de 2 piezas y demás comodidades levantado sobre terreno de 10 varas de frente por 44v32 de fondo. Base $ 8000 á 9 o|o años con 8 o|o de interés. A liquidar. Sin comentarios Seña 8 o|o. Comisión 2 o|o

EL DOMINGO 21 de Abril á las 4. Rogelio P. Rayneli y Cía., Carlos Pellegrini 35. a14

*MUY BUENA CASA HABI*tación con tirantes de hierro, bovedilla, 3 habitaciones grandes, 2 en altos, gran cocina, puertas de cedro patio de mosaicos pisos de pino de tea, etc. Zapiola 57a. entre Maure y Colores A una cuadra de Federico Lacroze, tranvías, etc. Mide 10 varas de frente por 30 de fondo. Base $ 8.000.

EL DOMINGO 21 de Abril á las 4 30 —Rogelio P. Rayneli y Cía., C Pellegrini 35 —

BLANCO ENCALADA 2560— A una cuadra de Cabildo. Amplísima habitación de 20 metros de frente, 40m36 de fondo un un costado, teniendo en el otro un recuadro en contra de 8m.60 por 30. El edificio consta de 4 salas, 8 dormitorios, pieza de servicio, baño, jardín etc. Base $ 18.500 pagaderos $ 7.500 en cédulas al N. H. ó 9000 á largo plazo y el excedente al contado. Venta decidida á liquidar. Seña 8 o|o. Comisión 2 o|o

EL DOMINGO 21 de Abril á las 5 —Rogelio P. Rayneli y Cía., C. Pellegrini 35. a14

V. S. LOBATO & Cía.

AVISOS NUEVOS

En CAMPANA — A CUATRO años de plazo. La chacra de Carnat, en lotes. A una legua de las estaciones Campana y Otamendi, F. C. C. Campo riquísimo, lo más alto y mejor de toda esa zona, especial para agricultura. El interés cada día mayor por los campos de Campana y su asombrosa valorización es el mejor elogio que de ellos puede hacerse y nos ahorra todo comentario. Sin base, á tanto la hectárea, pagadero el importe 8 o|o al contado, como seña, 22 o|o al escriturar y el resto á 1, 2, 3 y 4 años de plazo por cuotas iguales, con garantía hipotecaria y 8 por ciento de interés anual por semestres anticipados. Escrituras por la oficina del señor Amadeo R. Monterroso. Título perfecto.

EL LUNES 29 de Abril á las 4 en nuestro salón de ventas, San Martín 42. Linda al NE., con Piñero, herd. de Genta, Traversa; al SE., con Fernández, Roos, y Piñero; al SO., con Rómulo Otamendi y al NO., con Vinle, Pancho y Beltrán. Son 96 hectáreas, 91 áreas, 32 centiáreas, divididas en 6 lotes, 3 de 4 hectáreas, 20 áreas, 21 centiáreas, 2 de 10 hectáreas, 24 áreas, 65 centiáreas y el lote con la casa habitación de 63 hectáreas, 81 áreas, 39 centiáreas. Parte de estos lotes, y los dos últimos anteriores, están sembrados de alfalfa. La casa es muy sólida y se compone de 8 piezas de material de 6 metros cuadrados cada una, con tirantes de madera dura, ladrillos en cal, y pisos de de pino, 4 piezas de material para peones, un galpón de 10 por 15 En campo alto con pastos tiernos y agua dulce de 8 á 20 metros. En el lote de la casa hay un pozo. Puede visitarse por Campana, preguntando por el cochero Fabián. Comisión 2 o|o. Informes y planos San Martín 48.—V. S LOBATO y Cía. a16

"EL TORO" DE SOLANET, en Las Flores. A 5 años de plazo, 11 200 hectáreas ó menos de 4 horas de la capital, divididas en chacras de 25, 50 y 100 hectáreas. A 3 leguas de la estación Las Flores, á 2 de Roca y á 2 leguas y media del ramal de Chas á Ayacucho. Campos riquísimos, conceptuados entre los mejores de esa zona, conocida por la excelencia y la fertilidad de sus tierras, antes tanto para la agricultura para lo cual han sido trabajadas en su totalidad sembrando dosas de alfalfa, maíz y avena, con excelente resultado, como para ganadería. Es campo de primer orden, alto, sin tosca, con agua dulce á 4 y 6 metros de profundidad y cruzado en toda su extensión por el canal núm. 13 y por el arroyo Gualicho. En uno de los lotes, está incluso el casco de la estancia con un espléndido monte de eucaliptus, p.tanos, pinos y arbores frutales de más de 50 años de existencia, buena población, molinos, etc. Venta sin base, á tanto la hectárea, pagadero el importe en la siguiente forma 8 o|o como seña en el acto del remate, 22 o|o al escriturar dentro de los 90 días, por ante el escribano señor . . . . . y el 70 o|o restante, en 5 cuotas anuales con 8 o|o de interés anual por semestres anticipados. La posesión se dará el 30 de Septiembre próximo. Título perfecto.

EL MIERCOLES 8 de Mayo, á las 2 de la tarde en nuestro salón de ventas San Martín 42. El establecimiento tiene una extensión total de 19.000 hectáreas de las cuales salen actualmente á la venta 11.600, reservándose las restantes para ser rematadas una vez que vencan los contratos de arrendamiento que tienen. Los linderos son los siguientes: al N. H. Landaburu, Vera, Gofi, Cabrera, Jordan y Haray; al S. E. Wenceslao Torres; al S. O. Rodríguez C. Capello, Allende, Carraida, sucesión de Larrumbe, B. Gonzalez y Peña y al N. O. Jaureguibarry, Sexe, y Erruzuma. El lote que contiene el casco de la estancia tiene una superficie de 400 hectáreas y una excelente casa habitación. Los demás lotes miden de 25 á 100 hectáreas. Hay varias poblaciones, distribuídas en diferentes lotes. La fertilidad de estas tierras cuyos cultivos dan un rendimiento superior; su estratégica ubicación á 4 horas escasas de la capital é inmediata á dos estaciones de ferrocarril lo que facilita la salida y abarata el transporte de las cosechas que allí se recojan; su buena subdivisión que permite establecer desde las pequeñas granjas, hasta florecientes colonias, y por último y principalmente las grandes facilidades de pago que permiten la compra de un lote casi sin dinero pagándolo con el rendimiento de los mismos productos de su suelo, presentan esta venta como la más interesante operación en campos que se haya presentado en este tiempo. El campo puede ser visitado por Las Flores ó por Rosas. Conviene hacerlo por la primera, pues allí hay más elementos de movilidad. Todos los conocen por "El Toro" de Solanet. Comisión 2 o|o. Otros informes y planos, pídanse en nuestra casa San Martín 48. — V. S. LOBATO y CIA.

POR ORDEN DEL BANCO El Hogar Argentino. Humahuaca 228 y 231, entre Bll Inghurst y Bustamante. A 1 cuadra de Corrientes. Una propiedad moderna, muy sólida, preparada para altos. Barrio muy bien edificado y con muchos adelantos. Base pesos 27.750. Al contado. Título perfecto

EL DOMINGO 21 de Abril á las 2.30. Mide 10 varas por 30. La distribución del edificio es la siguiente:

Número 223—Cinco subsuelo con escalera y piso de portland. Está alquilada á pesos 75 mensuales á una fábrica de canastas.

Número 221—Casa de familia. Vestíbulo, sala y escritorio al frente, antesala, comedor 2 dormitorios, cuarto de baño revestido de baldosas blancas con bañadera y lavatorio, despensa, cocina con económica, una pieza de servicio en altos y w. c., para el mismo. Construcción en cal, cielos rasos de yeso decorados en la sala, antesala y escritorio, mamparas de cristales entre la sala y la antesala, pisos interiores de pinotea, vestíbulo y patio de mosaico, carpintería de cedro, etc. Seña 8 o|o. Comisión 2 o|o. Informes, San Martín 48.—V. S LOBATO y Cía. a16

POR ORDEN DEL BANCO

El Hogar Argentino. Una sólida casita en barrio muy progresista. Diagonales 1417, entre Cayena y Seguí. A dos cuadras del bulevar Gloria y á una y media de Bella Vista. Base $ 5.750 pesos. Al contado. Título perfecto.

EL DOMINGO 21 de Abril á las 2.30. Mide 10 varas por 23 20 en un costado y 23 83 en el otro El edificio se compone de una pieza, comedor que cuadra el patio, cocina y w. c. Tiene cielos rasos de yeso, pisos interiores de pino tea, pozo con bomba, etc. Seña, 8 o|o. Comisión 2 o|o. Informes, San Martín 48.—V. S. LOBATO y Cía a9

CASTRO BARROS 1712 EN- tre Inclán y Salcedo. A 1 cuadra del bulevar Garay, á 2 de Boedo y á 4 de San Juan Una casa habitación de altos de lujosa muy sólida en cal. Construcción de primer orden que puede ser ampliada construyendo la sala de la planta alta. Por la creciente importancia del barrio, la propiedad se presta especialmente para renta Base, $ 11.000, pudiendo dejarse $ 6.000 en hipoteca á un año con 8 o|o. Título perfecto Al corpus.

EL DOMINGO 21 de Abril á las 8 p. m. Mide 10.11 varas de frente por 14.47, á un costado, 12.56 al otro y 10.42 en el contrafrente. El edificio se compone de sala, escritorio, 2 dormitorios, baño, cocina, y w. c. Tiene balcones de hierro y celosías metálicas, escalera de mármol en la planta alta, en la que ya se han construído 4 amplias piezas, 1 de servicio, cocina, y w. c., cielos rasos de yeso, pisos de pino tea, puertas de cedro, patio de mosaico, frente ballarión piedra, pileta para lavar, pozo con bomba, depósito para el agua con cañerías en toda la casa, gas, cloacas internas, etc. Puede visitarse de 9 á 11 y de 2 á 4 Seña 8 o|o, Comisión 2 o|o. Informes San Martín 48.—V. S LOBATO Y Cía a14

MALVINAS 447, entre CON- vención y Directorio. Con adoquinado pago al frente, Una casa nueva, muy bien construída Buena ubicación. A 2 cuadras de Provincias Unidas y á 4 de Rivadavia. Barrio muy solicitado y progresista. Base, pesos 15.000, pudiendo dejarse el importe, mitad al contado y mitad á 1, 2 ó 3 años dep laro con hipoteca al 8 o|o. Títulos perfectos Adelante

EL DOMINGO 21 de Abril á las 3.30 Mide 10 varas por 37.17 en un costado, 35.20 en el otro y 10.14 varas en el contrafrente y se compone su edificio de sala con frente al portland con balcones de hierro, comedor que cuadra el patio, 2 dormitorios, baño, cocina juveniles y w. c.; cielo rasos de yeso decorados, pisos de pinotea, puertas de cedro, patio de mosaico, marquise de cristales en el ler. patio fondo con jardín y gallinero, agua corriente, etc. Seña 8 o|o. Comisión 2 o|o. Informes, San Martín 48.—V. S. LOBATO Y Cía a11

EN MARTINEZ F. C. C. A. —Una buena casa quinta recién construída con todo lujo de primer orden, muy sólida y confortable, A 7 cuadras al Sur de la Avenida Santa Fe, á 10 cuadras de la estación y á una de la Av. General Alvear Está ubicada en los lotes 6 y 7 de la manzana J, de los terrenos que fueron de Lamarca, donde se ha formado un bonito pueblo nuevo que progresa mucho Base $ 18.000, pagadero el importe 40 o|o al contado, 20 o|o á un año, 20 o|o á 2 años y 20 o|o á 3 años de plazo con garantía hipotecaria y 7 o|o de interés anual. Título perfecto

EL DOMINGO 21 de Abril á las 4. Mide 27.02 varas de frente por 70.40 de fondo en el costado NE., 70.02 al SO. y 20.37 en el contrafrente. La casa está construída en el centro del terreno y se compone de sala, vestíbulo y escritorio al frente, hall, 3 dormitorios, comedor, cuarto de baño con servicio de agua caliente y fría, otro vestíbulo cocina y w. c. Tiene Jardín á 3 frutales con árboles frutales, caminos pavimentados de granito, lo mismo que la entrada para carruajes. Cielo rasos de yeso, pisos pino tea, carpintería de cedro, etc. Al fondo: cochera, caballeriza y 3 piezas de material en construcción. Hay instalación de gas acetileno, molino con cubierta, gallinero, etc. Seña 8 o|o. Comisión 2 o|o. Informes, San Martín 48.—V. S. LOBATO Y Cía. a14

AL LADO DEL BULEVAR Independencia, Castro 821 entre Independencia y Estados Unidos. Con adoquinado pago y vereda de mosaico al frente. Una sólida casita muy bien construída con excelentes materiales. Barrio muy progresista y de creciente importancia, por su inmediación á la Avenida Independencia Base, pesos 11.000. Título perfecto. Adelante

EL DOMINGO 21 de Abril á las 3.30 Mide 10 varas por 37.17 en un costado, 35.20 en el otro y 10.14 varas en el contrafrente y se compone su edificio de sala con frente al portland con balcones de hierro, comedor que cuadra el patio, 2 dormitorios, baño, cocina juveniles y w. c.; cielo rasos de yeso decorados, pisos de pinotea, puertas de cedro, patio de mosaico, marquise de cristales en el ler. patio fondo con jardín y gallinero, agua corriente, etc. Seña 8 o|o. Comisión 2 o|o. Informes, San Martín 48.—V. S. LOBATO Y Cía a11

EN MARTINEZ F. C. C. A. —Una buena casa quinta recién construída con todo lujo de primer orden, muy sólida y confortable, A 7 cuadras al Sur de la Avenida Santa Fe, á 10 cuadras de la estación y á una de la Av. General Alvear Está ubicada en los lotes 6 y 7 de la manzana J, de los terrenos que fueron de Lamarca, donde se ha formado un bonito pueblo nuevo que progresa mucho Base $ 18.000, pagadero el importe 40 o|o al contado, 20 o|o á un año, 20 o|o á 2 años y 20 o|o á 3 años de plazo con garantía hipotecaria y 7 o|o de interés anual. Título perfecto

EL DOMINGO 21 de Abril á las 4. Mide 27.02 varas de frente por 70.40 de fondo en el costado NE., 70.02 al SO. y 20.37 en el contrafrente. La casa está construída en el centro del terreno y se compone de sala, vestíbulo y escritorio al frente, hall, 3 dormitorios, comedor, cuarto de baño con servicio de agua caliente y fría, otro vestíbulo cocina y w. c. Tiene Jardín á 3 frutales con árboles frutales, caminos pavimentados de granito, lo mismo que la entrada para carruajes. Cielo rasos de yeso, pisos pino tea, carpintería de cedro, etc. Al fondo: cochera, caballeriza y 3 piezas de material en construcción. Hay instalación de gas acetileno, molino con cubierta, gallinero, etc. Seña 8 o|o. Comisión 2 o|o. Informes, San Martín 48.—V. S. LOBATO Y Cía. a14

EN EL CENTRO DE FLO- res. La esquina de Gaviln y Páez, en tres lotes de muy buenos medidas 7 cuadras de Rivadavia, con frente á

PUBLIO C. MASSINI & Cía.

CASAS

ECHEVERRIA 3371 ENTRE Superí y Conde á una cuadra de la estación Belgrano casi frente á la plaza Castelli, en el mejor barrio de Belgrano. Precioso petit hotel con todas las comodidades deseables consta de dos plantas distribuídas en la siguiente forma:

PLANTA BAJA: Jardín al frente con verja de hierro art nouveau, gran hall, sala, pequeño hall, 2 comedores con chimeneas de roble, antecomedor, baño, cocina y dependencias.

PLANTA ALTA: Dos dormitorios, toilette, baño, guardarropa, hall de cristales, magnífico salón de billares, 3 dormitorios y 4 piezas de servicio. En cuerpo independiente gruta artística, despensa, comedor de verano, bodega con 3 departamentos, caballeriza con 4 boxes, piezas de servicio y salida independiente para carruajes por la calle Superí. Mide 11v26 por 50v05 teniendo un martillo á su favor que mide 7v32 por 21v26 (Ad ẽorpus). Base $0.000 pesos, incluyendo 20 500 pesos en cédulas serie K, en la forma y estilo de plaza y 13 500 pesos que reconoce en segunda hipoteca hasta...

EL SABADO 27 de Abril á las 3 p. m. en nuestra casa, San Martín 81, Títulos perfectos. Visítese solicitando una orden en nuestras oficinas. Seña 8 o|o. Comisión 2 o|o. Informes, San Martín 81.—Publio C. Massini y Cía. a10

QUESADA 2990 — AL LADO de la avenida Crámer en el mejor barrio de Belgrano. Buena casa nueva, flamante, consta de 4 habitaciones principales, cocina, baño y todas las dependencias. Mide 10 varas por 60v90 (ad corpus). Base pesos 11.000 incluyendo 7.000 pesos en hipoteca al 8 o|o hasta el 2 de Agosto de 1912 el excedente al contado.

EL DOMINGO 21 de Abril á las 2 p. m. en la propiedad. Títulos perfectos. Seña 8 por ciento. Comisión 2 o|o. Visítese; las llaves Conesa 2959. Informes, San Martín 81. —Publio C. Massini y Cía. a11

*JUDICIAL — EN PERGAMI-*no Buena propiedad, muy bien situada con todas las comodidades ubicada en la calle Alberti entre Dorrego y Saavedra comprende un edificio de familia compuesto de 4 habitaciones, comedor, una pieza de servicio, despensa, cuarto de baño y w. c. El terreno mide 13m15 en su frente al Este, 13m85 en el Oeste, 35 metros al Norte y 29m65 al Sur ó sea una superficie de 436m38 dec. cuadrados. Linda al Norte con Angel Lapolla; al Sur con Antonio M. Guichello; al Este la calle Alberti y al Oeste parte Daniella Avilés, de Sarmiento y parte J. Liverty. Venta por orden del señor juez doctor Padilla, secretaría doctor Jorge Sauce en el juicio seguido por la Sociedad Argentina de Edificación contra Miguel A. Adragna por cobro de pesos.

EL SABADO 20 de Abril á las 3 p. m. en nuestra casa, San Martín 81, venderemos esta buena propiedad con base de pesos 5.357.23. Seña 8 o|o. Comisión 2 o|o. á cargo del comprador. Informes, San Martín 81.—Publio C. Massini y Cía. a10

Mañana á las 3 p. m.

EN NUESTRA CASA, SAN MARTIN 81

LAS CHACRAS, QUINTAS Y MANZANAS

En Coronel Suarez

A LARGOS PLAZOS

Publio C. Massini & Cía.

8.068 *HECTAREAS EN CO-*ronel Suárez.—El punto más importante de la línea del ferrocarril del Sud, en cuanto se refiere á la capacidad agrícola y productora. El afamado campo Las Horquetas, lindando con el de Hoffman, vendido recientemente en block á $ 280 la hectárea. Lotes de quinta de 10 hectáreas y chacras de 50 á 400 hectáreas. Campo flor, virgen en su mayor parte, libre de tosca con agua riquísima; á una y media legua del importante pueblo Coronel Suárez que además de los trenes de Buenos Aires, tiene un servicio local de trenes hasta Bahía Blanca el gran puerto del Sur que da salida á todos los productos de la comarca. Es un lugar ideal para los que quieren trabajar en tierra fértil y de grandes rendimientos y lo ofrecemos con grandes condiciones de pago, pudiendo dar posesión inmediatamente, por estar libre de contratos de arrendamientos. El ferrocarril de Rosario á Puerto Belgrano ha librado al servicio público una espléndida estación en un extremo del campo dominado La Primavera. Allí hemos hecho un trazado de pueblo que venderemos el mismo día, sin base, y por manzanas para que otros especulen, subdividan y ganen dinero.

EL MIERCOLES 17 de Abril, á las 3 de la tarde, en nuestra casa, San Martín 81, efectuaremos este gran remate bajo la base de $ 200 la hectárea para las quintas y de pesos 150 por las chacras, los compradores podrán tomar á su cargo una hipoteca á 7 años de plazo con 7 por ciento de interés anual que representa aproximadamente $ 82 por hectárea constituída á favor del Crédito Territorial Argentino y el excedente 25 por ciento al contado, 25 por ciento por año de manera que se adquiere, puede decirse, sin dinero y el campo se pagará con su propio producto. Como deseamos que ninguno compre sin ver, tendremos desde el 5 de Abril en la estación Coronel Suárez un automóvil á disposición de los interesados para conducirlos gratis á revisar el campo acompañándolos el ingeniero agrónomo don Hugo Bernal, expresamente enviado allí para dar todos los informes que se le soliciten. El señor Guillermo Magay, bien conocido en esa zona y establecido en Coronel Suárez, dispone también de elementos para que visiten el campo así como planos é informes. El otro extremo del campo da frente á la vía del ferrocarril del Sud, distando solo 5 cuadras de la estación Piñero, del mismo ferrocarril línea de Buenos Aires á Coronel Suárez. Algunas chacras dan también frente al arroyo y Sauce Corto, con cuyas aguas sería fácil regar una buena extensión, lo que está comprobado con el cuadro que ha regado el arrendatario don Emilio Pérez, quien ha obtenido su óptima cosecha de papas. Las escrituras se otorgarán por ante el escribano don Luis Lima, Avenida de Mayo 605. En el acto del remate exigiremos 8 por ciento de seña y 2 o|o de comisión de práctica. Planos y datos, á nuestra casa, San Martín 81.—Publio C. Massini y Cía. m3

EN LA PAMPA CENTRAL, sección IX, fracción D, parte del lote 16, 1.500 hectáreas en un lote, cruzados por el camino real á General Acha, del que dista 8 leguas. Campo de primera calidad, sin médanos; especial para agricultura, muy pastoso, abundante en cardon y algarrobo. En el mismo lote 16 se está formando una colonia agrícola y muy pronto será cruzada por una nueva línea férrea. Está alambrado por tres costados, tiene un molino Aermotor de 30 pies y un tanque de 40.000 litros recién colocado, tiene además una población en barro con techos de hierro, corrales, bebidas, etc. El agua es de la mejor que existe dentro de todo el contorno del campo. Venta con la ínfima base de $ 18 la hectárea. Reconoce una hipoteca por fr. 66.000 que representa $ 12 la hectárea más ó menos al Credit Foncier Argentin hasta el 2 de Octubre de 1914 al 7 1|2 por ciento de interés, debiendo tomar á su cargo el comprador y abonando el excedente al contado, el escriturar ante el señor Juan M. Gutiérrez.

EL MIERCOLES 24 de Abril, á las 3 de la tarde, en nuestra casa, San Martín 81. Para visitarlo, dirígirse por General Acha al hotel París, donde encontrarán carruajes que conducirán al campo y en el almacén de don Lucas Vázquez, encontrarán alojamiento y quien enseñe el campo. Títulos perfectos. Seña, 8 por ciento. Comisión, 8 por ciento. Informes, San Martín 81.—Publio C. Massini y Cía. m31

TERRENOS

*JUDICIAL—LINDO TERRE-*no calle Añasco entre Cayena y Paramaribo á 1 cuadra del bulevar Warnes y á dos de Sella Vista. Mide 8m66, de frente por 37m99 de fondo en un costado y 38m25 en el otro. Venta por orden del juez doctor Julián V. Pera, secretaría del doctor Enrique A. Peña en el juicio seguido por el doctor Francisco N. Bernal contra Israel Berenstein por cobro ejecutivo de pesos. Base, $ 2.035.86.

EL DOMINGO 21 de Abril á las 3 p. m. en el terreno. Títulos perfectos Seña 8 o|o. Comisión 2 o|o. Informes San Martín 81.—Publio C. Massini y Cía. a10

*LEMOS ENTRE CHACARI-*ta y Leones, 2 lindos lotes á una cuadra del Parque de los Andes, de la avenida Triunvirato, arteria muy importante con adoquinado y tranvía y á 20 metros del bulevar Chacarita. Venta con la ínfima base de 14 pesos la vara cuadrada á vender resueltamente.

EL DOMINGO 21 de Abril á las 4 p. m. sobre los terrenos. Títulos perfectos. Escrituras ante el señor Rodríguez Lozano. Seña 8 o|o. Comisión 2 o|o. Informes, San Martín 81.—Publio C. Massini y Cía. a10

TERRENOS CENTRALES — Con frente á las calles Rojas (con adoquinado pago), Planes, Arenqreen y Pasaje S. Bozzi. 22 pequeños lotes, lo único sin edificar en ese gran barrio de adelantos rápidos. A 1|2 cuadra del bulevar Gaona, 4 de Avellaneda y 7 de Rivadavia, arterias todas de capital importancia y con tranvías á todos los rumbos. Venta en 36 mensualidades, sin interés, sin base á tanto la vara cuadrada, exigiéndose dos mensualidades de garantía en el acto del remate y dos más para retirar el título provisional, dándose las escrituras definitivas una vez abonadas 12 mensualidades. Los que paguen al contado gozarán del 8 o|o de descuento sobre la parte á plazos.

EL DOMINGO 5 de Mayo á las 3 p. m. sobre los mismos terrenos, venderemos estos 22 notables terrenos ubicados en un barrio cuya valorización y porvenir nadie discute. Títulos perfectos á satisfacción del comprador. Comisión 2 o|o. Más informes y planos en nuestras oficinas, San Martín 81.—Publio C Massini y Cía. a9

VILLA BENQUEZ — UNA nueva villa á las puertas de la capital, entre Banfield y Lomas, lindando con las villas Talleres, Barceló, Gavarone y otras. A pocos minutos de Constitución, con el tranvía local á sangre dentro de los mismos terrenos y en pleno funcionamiento. 755 lotes de terreno altísimo y perfectamente ubicados, especiales para los que quieran edificar la casa propia pagando el terreno por pequeñas cuotas. Llamamos la atención de esta venta á los obreros empleados, especuladores, etc, pues en ninguna otra parte estarán mejor colocados sus ahorros. Está rodeada esta nueva villa por otras que han sido fraccionadas y vendidas con mucho éxito de manera que la rodea mucha edificación. Venta amplia y liberal, al alcance de todo el mundo, con la ínfima base de 4 $ por mes el lote, pagadero en 80 mensualidades, sin interés, dándose posesión inmediata, sin más desembolso que dos mensualidades de garantía en el acto del remate y dos más al retirar el título provisional, dándose las escrituras definitivas cuando hayan sido abonadas 20 mensualidades ante los señores Roverano y Blanco. Todo el que pague al contado gozará de un descuento del 20 o|o. sobre la parte á plazos. Calles abiertas y abovedadas con sus lotes perfectamente medidos y amojonados. Títulos perfectos á satisfacción del comprador. Comisión 2 o|o.

EL DOMINGO 21 de Abril, á las 2 p. m., sobre los mismos terrenos venderemos estos 755 lotes que recomendamos muy especialmente en la seguridad de que ganarán dinero. Para mayor comodidad de los interesados el día del remate pondremos tren y tranvías gratis. Pidan pasajes y planos y toda clase de datos, en nuestra casa, San Martín 81.—Publio C. Massini y Cía. a7

EN BELGRANO — LINDO terreno muy bien situado calle Estomba entre Manuela Pedraza y Núñez. A una y media cuadra de la avenida del Tejar, adoquinada y 4 del bulevar Congreso. Muy buen barrio todo edificado de rápido y seguro porvenir. Venta sin base á tanto la vara cuadrada á vender resueltamente. Mide 10 varas de frente por 50 varas de fondo.

EL DOMINGO 21 de Abril á las 2.30 p. m. sobre el terreno. Títulos perfectos. Seña 8 o|o. Comisión 2 o|o. Otros informes San Martín 81.—Publio C. Massini y Cía. a10

ESTACION PALOMAR — 3 fracciones de 800 á 2.500 varas cada una, libre de calles, saído de nuestra venta del pueblo Palomar, en la que vendimos 750 lotes en su mayoría hoy edificados. Distan sólo 3 cuadras de la estación del F. C. y una del camino general del Campo de Mayo. Son los terrenos de más inmediato porvenir que pueden ofrecerse frente por frente al camino de aviación y muy próximo al nuevo edificio del Colegio Militar. Venta sin base á tanto la vara cuadrada para vender á todo precio.

EL MIERCOLES 24 de Abril á las 3 p. m. en nuestra casa San Martín 81, venderemos estas 3 fracciones que recomendamos en la seguridad de que el que los adquiera ganará dinero. Títulos perfectos. Escrituras ante el escribano señor Máximo Benguria. Seña 8 o|o. Comisión 2 o|o. Informes, San Martín 81.—Publio C. Massini y Cía. a16

CAMPOS

CHACRAS EN SAN LUIS— Departamento la Capital, partido de Tala. 50 chacras de 100 hectáreas más ó menos cada una, á 20 cuadras de la estación Travesía, una legua de Cándiante y 2 1|2 de Caldenadas, todas del ferrocarril Pacífico, del ramal de Justo Daract á La Paz (Mendoza). Tierras riquísimas, zona de campos inmejorable, muy apto para todos los destinos y donde ya se han construído verdaderos establecimientos ganaderos y agrícolas cuya importancia es bien conocida. Tierra especial para todas las siembras y que se venden hoy por la décima parte de su valor cualquiera que sea el precio que se pague. Especiales para pequeños agricultores, pues pueden trabajar en su propio campo pagando el importe de su compra con sólo un año de trabajo. Venta con amplia opción, con base de $ 25 la hectárea, pagadero tercera parte al contado, tercera parte á un año y tercera parte á dos años de plazo con 8 por ciento de interés.

EL MIERCOLES 24 de Abril, á las 3 de la tarde, en nuestra casa, San Martín 81, venderemos estas chacras que recomendamos su adquisición. Títulos perfectos. Escrituras por ante el escribano señor Villa Abrille. Seña, 8 por ciento y 2 por ciento de comisión al comprador. Más datos y planos, en nuestras oficinas.—Publio C. Massini y Cía. m31

EN LOS VALLES DEL RIO Negro. El conocido campo Fortín Castre, sección VII, lote núm. 6: 8.750 hectáreas de los mejores campos que puedan ofrecerse al con el canal de riego de Choele Choel á San Antonio que cruza el campo y cuyos estudios aprobados por el gobierno están ya terminados. El F. C. del Sud, de Choele Choel á Conesa y San Antonio ya promulgado pasa por el campo, lo mismo que el camino carretero á Viedma y San Antonio. Son los campos de más brillante porvenir, ubicados en una zona privilegiada y de sólida valorización, pues calcúlese el valor de estos campos cuando el canal esté en pleno funcionamiento. Tiene gran frente al Río Negro con toda la costa cubierta de sauces. Existe una población de material cocido con todo lo necesario. Venta forzosa por división de condominio con la ínfima base de $ 38 la hectárea para vender resueltamente. Reconoce una hipoteca por $6.250 pesos al 7 o|o hasta el 1º de Diciembre de 1912, de la que deberá hacerse cargo el comprador abonando el excedente mitad al contado y mitad á un año de plazo con 7 o|o

EL MIERCOLES 24 de Abril á las 3 p. m. en nuestra casa, San Martín 81, venderemos este campo que recomendamos se estudie como se merece. Títulos perfectos. Escrituras dentro de los 15 días de efectuado el remate. Seña 8 o|o. Comisión 2 o|o. Para visitarlo, dirígirse por Choele Choel donde encontrarán los medios necesarios. Más informes en nuestras oficinas.—Publio C. Massini y Cía. a8

*LOS GRANDES ALFALFA-*res. En la región de invernadas. Lo más valioso del Sur de Córdoba. 10.028 hectáreas de campo flor totalmente alfalfadas, divididas en 33 lotes de 300 hectáreas cada uno. Venta realmente excepcional, se compra sin dinero. A 5 leguas al Sudoeste de Mackena, 3 de Pretot. Frayre, ambas de F. C. Pacífico en su línea principal y cruzado por la línea férrea en construcción de Rosario á Mendoza con la estación Kilómetro 400 en el centro del mismo campo lindando con grandes establecimientos ganaderos, como ser, los de Leonardo Pereyra, Fragueiro, Jorge Corbett, Colonia Argentina y próximo á los de Benito Villanueva (El Dorado), L. Olmos, Carlos Tagle, etc. Tierra riquísima con agua dulce en todo el campo de 1 á 4 metros de profundidad, dividida en potreros con alambrados de primer rumbo de 7 hilos y uno de púa, con 16 tanques australianos y molinos, calidad superior como lo prueba el enorme rendimiento de alfalfa que da, varias poblaciones de material en perfecta conservación. La ubicación de este valioso campo dentro de una gran red de ferrocarriles y caminos, lo colocan en un rango especial para la salida inmediata de sus productos hacia mercados fáciles y muy convenientes. El remate es absolutamente terminante con base de 240 pesos la hectárea, cantidad toda á largos plazos, pagadera así: $ 40 por hectárea el 30 de Junio de 1914, $ 100 el mismo día de 1915, y $ 100 también en igual día de 1916, plazos éstos con 7 o|o de interés, los excedentes que pudieran obtenerse arriba de dicha base serán mitad al contado al escriturar con títulos perfectos y mitad á un año de plazo sin interés: se trata, pues, de una oferta brillantísima, oportunidad que no aprovecharía sería imperdonable error, la misma producción del campo abonará su costo; esa es la situación del negocio que recomendamos sin reserva en la más completa seguridad, del que comprar ganará mucho dinero en muy poco tiempo.

EL SABADO 27 de Abril á las 3 p. m. en nuestra casa, venderemos estos 33 lotes de campo cuya adquisición la es permitida hasta al más modesto capitalista, dada las ventajosas formas de pago. Para que todo el mundo pueda revisar el campo cómodamente, habrá automóvil en la estación Prat Freire á la llegada de todos los trenes que conducirá gratis á los interesados. Allí pueden dirigirse al señor Francisco Iglesias, quien acompañará á quien lo desee. Escrituras ante la oficina del señor Enrique de la Villa, á escriturarse hasta el 30 de Mayo. Seña 10 o|o. Comisión 2 o|o. Títulos á satisfacción del comprador. Más datos y planos en nuestras oficinas San Martín 81.—Publio C. Massini y Cía. a4

ESTANCIA SAN ANTONIO de Areco, 2 leguas de la estación Ramallo, 1 de Pavón, 3 de Arroyo del Medio, 4 de Baradero, 5 de Ramallo, 6 de San Pedro, 7 de Zárate, 8 de Campana, 9 de Escobar, 10 de Pilar, 11 de Tigre, 12 de Belgrano, 13 de Buenos Aires, 14 de Flores, 15 de Belgrano, 16 de Palermo, 17 de Buenos Aires, 18 de Quilmes, 19 de Avellaneda, 20 de Lanús, 21 de Barracas al Sud, 22 de Constitución, 23 de Barracas al Sud, 24 de Quilmes, 25 de Avellaneda, 26 de Lanús, 27 de Barracas al Sud, 28 de Constitución, 29 de Barracas al Sud, 30 de Quilmes, 31 de Avellaneda, 32 de Lanús, 33 de Barracas al Sud, 34 de Constitución, 35 de Barracas al Sud,

Bacigaluppi & Rúa

CASAS

COMO JUDICIAL — CASA de poco precio. Al Norte de la Floresta, calle Benito Juárez entre Miranda é India. Base, $ 1.600, á plazos. Edificio de un dormitorio amplio y una pieza más. A 200 metros dista de las avenidas Segurola (adoquinada) y Jonte. Más datos, Avenida de Mayo 672-82 ó Rivadavia 6640.—Bacigaluppi y Rúa.—R.

EL DGO. 21 de Abril, á las 3.30.

a14

PALPA Y CHARLONE 900. —Casa esquina construida á todo resto y magníficamente distribuida. Mide 400 vs. cds. Base, 8.000 $, mitad al contado y mitad á un año con 8 por ciento de interés. Su edificio hecho en cal y preparado para altos, consta de 3 habitaciones, amplia cocina, una pieza más, w. c., galería de material, mosaicos, mármoles, pisos tea, cielos rasos de yeso, carpintería de cedro, agua semisurgente y otros detalles que se apreciarán visitándola. Recomendar esta ubicación es inoficioso en absoluto, pues se trata de un barrio en donde se dispone de todas las comodidades, calles bien pavimentadas, tranvías á todos rumbos, etc. Más datos, Avenida de Mayo 672-82 ó Cabildo 2077.—Bacigaluppi y Rúa.—Rte. 3388

EL DGO. 21 de Abril, á las 3.30.

VISTOSA FINCA LUIS XV —A largos plazos. En el Caballito, calle Nueva número 365, á 30 varas de la Avenida Rivadavia y Hortigueira. Base, 9.000 $. Mitad al contado y mitad á un año con opción á dos, interés 8 por ciento. Edificio en mal de regio estilo, consta de sala y escritorio al frente, espacioso vestíbulo, 3 dormitorios, baño con todos los artefactos modernos, cocina, W. C., en altos amplio dormitorio, terraza, carpintería de cedro y celostía, cielos rasos de yeso decorados, mosaicos, cloacas internas, gas, instalación de agua corriente y otros detalles que pueden apreciarse visitándose. Dista 100 y 200 metros de las Avenidas Polvorín, Provincias Unidas y Rivadavia, todas con tranvía eléctrico y adoquinados. Más datos, Avenida de Mayo 672-82 ó Rivadavia 6640. —Bacigaluppi y Rúa. R. 3367.

EL DGO. 21 de Abril, á las 3. a14

23 LOTES EN VILLA PROGRESO, con frente al bulevar Belgrano y calles Zárate y San Pedro. Superficies que oscilan entre 160 y 600 vs. En 60 meses, sin interés. Base, $ 10 por mes, el lote. A 200 metros de la parada del tranvía Lacroze y entre edificios. Tren y tranvías reales. Después detalles.—Bacigaluppi y Rúa.—R. 3362.

EL DGO. 28 de Abril, á las 3. a14

EN FLORIDA — 17 TERRENOS en 80 meses. A 100 metros de la estación. Calle Ibáñez y otras. Base 15 pesos por mes el lote. Después detalles. Datos y planos á nuestra casa central, Avenida de Mayo 672 al 682 ó Cabildo 2077.—Bacigaluppi y Rúa. R. 3.379.

EL DOMINGO 5 de Mayo á las 3.30. a14

12 LOTES EN LA FLORESTA, con frente al bulevar Provincias Unidas y calles Pilar y Bragado. Las superficies varían entre 250 y 500 v. c. Sin base, á tanto la vara: 1/3 parte al contado y el resto en 4 cuotas trimestrales con 7 ojo de interés. Son los mejores terrenos de ese radio y los más apropiados para edificar. Lindan con espléndidos edificios y grandes establecimientos públicos é industriales que influyen en forma eficaz á hacerlos mayormente interesantes. Distan 50 varas del bulevar San Fernando y á 3 cuadras de Murguiondo, donde pasa el tranvía eléctrico número 46 y 48 á plaza de Mayo y 4 otras direcciones del municipio. Títulos ante la oficina del escribano Pedro Agulló. Más datos y planos Avenida de Mayo 672 al 82 ó Rivadavia 6640 - Bacigaluppi y Rúa. R 3349.

EL DOMINGO 21 de Abril á las 4.30. a14

EN VILLA DEVOTO — 80 hermoso terreno con frente á la calle Lista entre Cervantes y Calderón, mide 15x74 varas. Bonitas y cómodas para la construcción de un establecimiento industrial. 1/2 al contado y 1/2 á un año con interés, sin varas. A tanto la vara cuadrada. Está ubicado en un paraje alto y de gran porvenir, rodeado de edificaciones modernas y en donde la valorización se sucede diariamente en forma asombrosa. Dista pocas cuadras de la estación Devoto F. C. P. y del tranvía á Plaza de Mayo. Más datos, Avenida de Mayo 672-82 ó sucursal Belgrano, Cabildo 2077. Bacigaluppi y Rúa.—R. 3372.

EL DGO. 21 de Abril á las 3. a14

EN MARTINEZ, A 50 metros de la avenida Santa Fe (hoy Maipú). Con frente á dos calles Arzobispo del Valle y otra sin nombre hoy, hacen terrenos en 10 manzanas. Todos Lotes 20 x 25 de la manzana H. Sin base, y á tanto la vara cuadrada. Estos magníficos terrenos están totalmente rodeados de chalets y casas quintas lo que equivale á decir que se hallan en el paraje más alto y preferido de esta pintoresca localidad á 50 metros de la gran avenida Santa Fe (hoy Maipú), adoquinada en toda su extensión hasta el Tigre y con doble vía de tranvías el que une á la capital con todos los pueblos del Norte. Dista 400 metros de la estación Martínez y 200 metros de la calle Alvear, adoquinada y hasta la estación habiéndose resuelto adoquinarla hasta el río. Condiciones de la venta: 3 mensualidades en el acto del remate y el 2 ó 3 de nuestra comisión y otras 3 mensualidades al extender el título provisional dentro de los 15 días. Escrituras definitivas por ante el escribano señor T. Gaye una vez abonadas 18 mensualidades consecutivas. Títulos perfectos, posesión inmediata, lotes amojonados, calles abiertas y dentro de líneas municipales. Tren gratis de la estación central Lacroze (Chacarita), á la 1.50 y tranvías de Reconquista y Lavalle á las 12.40, pudiendo también tomarse en el trayecto. Datos, planos y boletos, avenida de Mayo 672 al 82 ó sucursal Belgrano, Cabildo 2077. Bacigaluppi y Rúa. R. 3341.

EL DOMINGO 21 de Abril á las 2.30. a12

520 LOTES
En San Martín

Parada "EL TROPEZON"

Por cuenta y orden de la Sociedad Anónima "FOMENTO URBANO Y RURAL"

En 80 mensualidades sin interés. Unico desembolso 3 meses... Base ínfima de $ 5 por mes el lote.

El Domingo 21 de Abril, á las 2.30 p. m.

Tren y tranvías gratis. Pida Vd. plano. Léase aviso respectivo.

Bacigaluppi y Rúa.

520 LOTES EN SAN MARTIN Parada El Trapezón del F. C. C. B. A. En 80 mensualidades, sin interés. Base $ 5 por mes el lote. Por cuenta y orden de la sociedad anónima Fomento Urbano y Rural. Estos terrenos que forman parte de la más hermosa zona del partido de San Martín, están á 550 metros de la parada El Trapezón, del F. C. C. B. A. y distan de la estación central Chacarita 14 minutos únicamente. Rodeanlos las magníficas casas quintas de los señores Anastasio González, Reynaldo Parravicini, doctor Rocatagliata y muchos otros. — La ubicación es por consiguiente inmejorable, máxime si se tiene en cuenta que en todos los alrededores se ha levantado una edificación moderna y que se halla por medio de ella unida á la capital y al pueblo de Caseros, cuyos progresos son notorios. La empresa Lacroze ha colocado ya la doble vía para prolongar el tranvía eléctrico á Campo de Mayo, pudiendo colegirse que esta obra valorizará enormemente estos. Existe además una concesión de tranvía local que, partiendo del centro del pueblo San Martín pasa por los Mataderos ó sea á 2 cuadras de los terrenos en venta. Se trata, por consiguiente, de un paraje de porvenir seguro á inmediato en que podrá levantarse la casa habitación. Nada mejor para invertir los pequeños ahorros con la seguridad de triplicar muy en breve el capital invertido. Esta fracción está circundada por los pueblos de Billinghurst, Villa Esmeralda, Villa Libertad y Caseros. Condiciones de pago. En 80 meses, sin interés. Entregando 3 meses de seña en el acto del remate (2 p o o de comisión) y otras 3 meses más dentro de los 5 días al retirar los títulos provisionales en la caja de la sociedad anónima Fomento Urbano y Rural (San Martín 72). Una vez pagas 20 mensualidades se entregarán título ante la oficina del señor Enrique H. del Valle. Posesión inmediata, lotes amojonados, calles abiertas y dentro de líneas municipales. Tren gratis de la estación central Lacroze (Chacarita), á la 1.50 y tranvías de Reconquista y Lavalle á las 12.40, pudiendo también tomarse en el trayecto. Datos, planos y boletos, avenida de Mayo 672 al 82 ó sucursal Belgrano, Cabildo 2077. Bacigaluppi y Rúa. R. 3341.

EL DOMINGO 21 de Abril á las 2.30. a12

En RAMOS MEJIA

80 ideales lotes de todas las medidas, con frente al camino de Haedo á Ramos Mejía.

En 80 mensualidades

SIN INTERES

BASE, $ 7 POR MES EL LOTE

Próximos á la estación, plaza é iglesia. Rodeados de muy buena edificación.

El Domingo 21 de Abril

A LAS 2.30

Tren gratis. Léase aviso respectivo. Pida Vd. un plano.

Bacigaluppi & Rúa.

80 LOTES EN RAMOS MEJIA. Forman parte de la quinta San Esteban (hoy Luzuriaga) con frente al camino de Ramos Mejía á Haedo y calles Las Heras, Granaderos, San Lorenzo, Superiora y San Martín. Varían las superficies entre 200 á 500 v. c. medidas magníficas para cualquier clase de construcción. En 80 mensualidades sin interés. Base $ 7 por mes el lote. Estos terrenos están situados en la parte más alta de la localidad, codeados de soberbias casas quintas y de porvenir inmenso y seguro. Distan 1 cuadra exacta de donde en breve se construirá una nueva estación del Oeste que se denominará Torcido de Luzuriaga y dan frente á un camino de mucho tráfico y de suma importancia. Hacer elogios de la importancia de R. Mejía es inútil: todos lo conocen y saben perfectamente que es un pueblo bonito, con atractivos, con un servicio modelo de trenes que solo ponen 15 minutos del Once y con comodidades para satisfacer las exigencias. La urbanización era inmediata pero no es segura, y esto se debe á que dentro de breve funcionará el tranvía por la Avenida Rivadavia hasta la estación Luján, cuyos trabajos ya se han inaugurado. Los que deseen edificar, compren uno de estos terrenos, pues verán duplicado el capital invertido, á la vuelta de un año. Y á los empleados, recomendamos que compren, tendrán el porvenir asegurado. Las condiciones de pago son excelentes, y están al alcance de todos los bolsillos. En 80 meses, con el único desembolso de 3 meses en el acto del remate, y 3 meses más á la entrega del título provisorio dentro de los 15 días de efectuado el remate. Escrituras definitivas una vez abonadas 20 mensualidades, ante el escribano señor Santiago Vicentí. Las mensualidades se pagarán del 1 al 10 de cada mes, empezando la primer cuota en el mes de Mayo Posesión inmediata, lotes amojonados y dentro de líneas municipales. Tren gratis de la estación Once á las 2, parando en Flores á las 2 y 5. Datos y planos, Avenida de Mayo 672-82 ó sucursal Belgrano, Cabildo 2077 — Bacigaluppi y Rúa —Rte. 3373.

EL DOMINGO 21 de Abril á las 4. a14

MAURE 3990 Y GUEVARA. Hermosa casa esquina á plazos. Base, 10.000 pesos, mitad al contado y mitad á un año con 8 por ciento de interés. Consta de jardín al frente, 3 amplias habitaciones, cocina, dos piezas chicas, una más en altos, piso pino, 4 cielos rasos de yeso, carpintería de cedro, mosaicos, galería de material, agua semisurgente, adoquinado y veredas al frente y otros detalles de importancia. El barrio está conceptuado como uno de los más progresistas y por consiguiente aquí la valorización de la tierra es un hecho, sobre el que es superfluo insistir. Más datos, Avenida de Mayo 672-82 ó Cabildo 2077.—Bacigaluppi y Rúa. R. 3397.

EL DGO. 21 de Abril á las 4. a14

MONTEVIDEO 57 ENTRE la Avenida Rivadavia y calle Bartolomé Mitre, sobre la plaza del Congreso y rodeados por los teatros Argentino y Moderno. Propiedad de altos y bajos, antiguas y refaccionadas. Mide su terreno 7.48 varas de frente por 17.50 varas de fondo. Base, $ 33.000. Reconoce una hipoteca de $ 16.500 al interés de 7 por ciento. Su edificio se compone de 3 piezas en el piso bajo y 3 más en el piso alto y demás comodidades. Para recomendar esta ubicación hasta dos palabras: central é importante. Sobre la plaza del Congreso y rodeado por las avenidas de Mayo y Rivadavia, de urbanización de avenida al frente y asfalto en las calles circunvecinas. Cloacas, etc., etc. Datos, Avenida de Mayo 672 al 82.—Bacigaluppi y Rúa. R. 3.382.

EL JUEVES 25 de Abril, á las 4, en nuestra casa central, Avenida de Mayo 672-82. a11

CALACUA 335, ENTRE CONVENCION y Avenida Directorio ó sea la calle de Flores. Propiedad moderna que mide 10 por 35 varas. Base, 17.000 $, incluso 10.000 á favor del Banco Hogar Argentino, pagaderos en mensualidades de $ 86.73 cada una por intereses y amortizaciones, lo que podrá tomar á su cargo el comprador si lo desea. El edificio consta de sala al frente, 3 dormitorios, comedor, un dormitorio más, baño, cocina, w. c. y dos piezas de servicio en altos, pisos de pino, cielos rasos de yeso, carpintería de cedro, patio de material, gas, agua corriente, luz eléctrica y adoquinado en su frente. Dista 30 varas de la Avenida Directorio y 5 1 y 3 cuadras respectivamente de las Avenidas Provincias Unidas y Rivadavia, ambas con doble vía de eléctrico. Visítese de 9 á 11 y de 3 á 5 p. m. Más datos, Avenida de Mayo 672-82 ó Rivadavia 6640.—Bacigaluppi y Rúa —R. 3378.

EL DOMINGO 21 de Abril, á las 3.30. a14

EN VILLA PROGRESO — casa calle Roma entre Campana y 9 de Julio, mide 30 varas de frente por 25.30 varas en un costado y 21.42 varas en el otro. Sin base. Edificio sólido de 8 habitaciones al frente, galería, cocina y demás comodidades. Está situada en el paraje más alto y pintoresco de esta magnífica localidad ligada á la edificación de Devoto y Villa Devoto. El tranvía Lacroze que vá del centro á San Martín, ha dado importancia y valorización á esa hermosa villa que se destaca por sus bellas y modernas construcciones y por constituir el paraje preferido desde el que se domina toda la capital. Más datos Av. de Mayo 672-82 ó sucursal Belgrano, Cabildo 2077.—Bacigaluppi y Rúa. R. 3351.

EL DGO. 21 de Abril á las 4. a14

TERRENOS

EL GRAN REMATE DEL año. Espléndida fracción que se subdividirá en lotes, por orden de la Sociedad Anónima Fomento Urbano y Rural. En 80 meses, sin interés. Da frente al gran bulevar Santa Fe (hoy Maipú), adoquinado y un breve con tranvía eléctrico desde Buenos Aires al Tigre, con luz eléctrica y arteria importantísima que une á la capital con todos los pueblos del Norte. Dista 400 metros de la estación Martínez y 200 metros de la calle Alvear, adoquinada y hasta la estación habiéndose resuelto adoquinarla hasta el río. Condiciones de la venta: 3 mensualidades en el acto del remate y el 2 ó 3 de nuestra comisión y otras 3 mensualidades al extender el título provisional dentro de los 15 días. Escrituras definitivas por ante el escribano señor T. Gaye una vez abonadas 18 mensualidades consecutivas. Títulos perfectos, posesión inmediata, lotes amojonados, calles abiertas y dentro de líneas municipales. Tren gratis de la estación central Lacroze (Chacarita), á la 1.50 y tranvías de Reconquista y Lavalle á las 12.40, pudiendo también tomarse en el trayecto. Datos, planos y boletos, avenida de Mayo 672 al 82 ó sucursal Belgrano, Cabildo 2077. Bacigaluppi y Rúa. R. 3341.

EL DOMINGO 21 de Abril á las 2.30. a12

EN EL PILAR

LA LOMA de PIÑERO

25 QUINTAS de 5 á 9.000 v. c.

A 10 cuadras de la estación, sobre el pueblo.

EN 80 MESES

Sin interés

BASE $ 0.15 la v. c.

El Jueves 25 de Abril

A LAS 4

En nuestra casa. Léase aviso respectivo.

Bacigaluppi y Rúa

28 QUINTAS EN EL PILAR. La loma de Piñero. En 80 mensualidades, sin interés. Base 15 centavos la vara cuadrada. Las superficies varían entre 7000 y 9000 varas cuadradas, alambrado y con calles abiertas, siendo una de ellas camino directo á la estación del F. C. C. B. A. Se encuentran ubicados sobre el pueblo, á 10 cuadras de la estación Pilar, F. C. C. B. A. y con un servicio extraordinario de trenes urbanos los que ponen sólo 60 minutos al Retiro y 8 del F. C. C. B. A. lindando con el mismo pueblo y á 4 cuadras de la plaza é iglesia. Estas tierras son conocidas por de Piñero, paraje altísimo y de indiscutible porvenir por su sin igual salubridad y en donde muy pronto se levantarán soberbias casas quintas, la que es la base del progreso y del adelanto de este importante pueblo cabeza del partido y especialmente como uno de los importantes del Pacífico. Pilar es un pueblo formado donde existen edificios hermosos como ser el gran Instituto Carlos Pellegrini, el único en su género en el país, compuesto de 25 cuerpos de edificio con un magnífico parque. Estas quintas se prestan para la especulación, por subdividirlas en lotes pequeños se obtendría un precio excepcional ó bien para el agricultor, quintas de verdura, etc., donde el quintero tendría la única ocasión de mandar sus frutos directamente al Mercado Abasto, por medio del F. C. C. A. Mayores alabanzas acerca de su paraje, ubicación, etc., es superfluo bajo todo concepto. Las condiciones de pago son hasta cómodas y al alcance de todos los bolsillos. En 80 meses, sin interés, una entrada y 2 meses más al retirar el título provisional. Escrituras definitivas una vez abonadas 20 mensualidades consecutivas. Títulos perfectos, posesión inmediata, lotes amojonados, calles abiertas y dentro de líneas municipales. Tren gratis de la estación central Lacroze (Chacarita), á la 1.50 y tranvías de Reconquista y Lavalle á las 12.40, pudiendo también tomarse en el trayecto. Datos, planos y boletos, avenida de Mayo 672 al 82 ó sucursal Belgrano, Cabildo 2077. Bacigaluppi y Rúa. R. 3341.

EL DOMINGO 21 de Abril á las 2.30. a12

LABORDE y LICHTER

EN BELGRANO, A 7 AÑOS y media de plazo. Ultimos lotes de la aristocrática manzana comprendida por las calles Cabildo, Juramento, Obligado, Echeverría, Gorostiaga y Vedia (ex Nueva) sobre la barranca. Orden expresa de liquidar. Sin base, á tanto la v. c.

EL DOMINGO 21 de Abril á las 3.30 p. m., en los mismos terrenos. El comprador se hará cargo de una hipoteca que reconoce cada lote á 7 y 12 años de plazo, con el 7 y 3 4 ojo de interés anual pagadero por semestres adelantados, pudiendo cancelarse en cualquier momento con solo la pérdida de un trimestre de interés, el excedente inicial al contado, resto á los 6 meses con papeles hipotecarios con el 7 ojo de interés pagadero por trimestres adelantados. El comprador depositará en el acto del remate el 8 ojo de seña y el 2 ojo de nuestra comisión. Planos á disposición.—Laborde y Lichter. Bartolomé Mitre 788.

a14

TERRENO THAMES ENTRE Padilla y Martín, á 2 cuadras de la Avenida Triunvirato (ya pagado). Lo solicitado donde será vendido. Sin base á tanto la v. c. Reconoce una hipoteca de $ 40.000 que vence el 15 de Julio de 1912 y otra suma igual que vence el 31 de Julio de 1913 con el 7 por ciento de interés anual, el excedente inicial al contado y el resto á 6 meses con el 7 por ciento de interés.

EL DOMINGO 21 de Abril á las 3 p. m. en el mismo terreno casa 3 con Comisión 2 ojo. Informes Bartolomé Mitre 788 — Laborde y Lichter.

a14

FRENTE AL SUBTERRANEO de la Avenida de Mayo. Para Parternal. En 40 mensualidades sin interés en varios de nuestros dilatadísimos campos en frente á la avenida del Campo (adoquinada la pavimentación) Avenida Barques del oeste, calle del Valle, Bolívar, Arabia, Escalada y 5 cuadras de la Avenida Triunvirato, á de la estación La Paternal, F. C. P. á razón por 78 trenes diarios, y los tranvías núms. 88, 94, 95, que pasan á varias de los terrenos, el que va á San Martín que tiene su parada sobre los mismos terrenos y el que va á Villa Urquiza por la Avenida Triunvirato. No existe prueba más convincente del valor real de los terrenos que ofrecemos en venta, que las multiples casas que consideración que cuenta La Paternal, y á estas hay que agregar que la estación terminal del subterráneo Lacroze se hará frente y calle por medio á los terrenos que ofrecemos. Hecha esta magna obra, los habitantes de La Paternal podrán decir que viven á 30 cuadras de la Plaza Mayor, pues sí, ya cuia que el tiempo á emplearse entre esta y La Paternal será 15 minutos, tiempo indispensable para ir al Once. Sin base, á tanto la v. c. Sobre los mismos terrenos.

EL DOMINGO 21 de Abril, á las 2 1/2 p. m. Pagadero en 40 mensualidades sin interés. El comprador depositará en el acto del remate, dos mensualidades, y el 2 por ciento de nuestra comisión, dos más, al retirar el título provisorio, dándose el definitivo una vez que se hayan abonado 20 mensualidades. Los títulos serán perfectos y se otorgarán por ante el escribano D. E. Argerich, Rivadavia 620. Pidan planos é informes, á Laborde y Lichter, Bartolomé Mitre 788, 1. P., 800 de comisión.

a14

LUIS TORRES & Cía.

EN MARTINEZ — ESPLENDIDO lote de 9280 varas cuadradas á 5 cuadras de los talleres del F. C. Central Córdoba. Con frente al gran bulevar de La Lagua.

EL LUNES 22 de Abril á las 3 p. m. en nuestra casa Cangallo 417. Base 1 $ la v. c. Al contado. Terrenos altos, insuperables para quintas de recreo por su ubicación privilegiada. El ferrocarril Central Córdoba inaugurará muy en breve el servicio urbano que unirá esta zona con la capital federal. El lote en venta está cercado de eucaliptus, acacias y paraísos. Es una fracción apta para toda clase de especulación. Títulos perfectos. Seña 8 o|o. Comisión 2 o|o. Planos é informes á nuestra casa, Cangallo 417.—Luis Torres y Cía a12

COMO JUDICIAL, — 42.000 varas cuadradas en la avenida General Mitre (Avellaneda), en el paraje denominado Puente Chico, donde pasa el tranvía eléctrico á Quilmes, con 400 varas de frente á esa avenida y 100 á la vía férrea. Obras de pavimentación están ya en construcción, frente al camino de automóviles. Sin base. Reconoce una hipoteca de 25.300 pesos á 18 meses, con la que podrá cargar el comprador, el excedente al contado.

EL LUNES 22 de Abril, á las 3 de la tarde en nuestra casa, Cangallo 417. Inútil recomendar este negocio, pues dada su ubicación, excepcional y la forma del terreno podrá obtenerse una pingüe ganancia. La venta recomendable á una liquidación decidida y sin reducción alguna. Títulos perfectos. Seña, 8 por ciento. Comisión, 2 por ciento.

GUERRICO & WILLIAMS

COMO JUDICIAL — POR LIQUIDACION de negocio. En Martínez, F. C. C. A. Una manzana con frente al bulevar Centenario con línea de tranvía eléctrico en construcción (66 varas 97), calles Pueyrredón (80 varas), Rivadavia (80 varas) y Alvarellos (66 varas 97), lo que hace una superficie de 5.600 varas cuadradas más ó menos. Sin base, con una hipoteca de 42.00 $ el saldo al contado.

EL LUNES 22 de Abril, á las 3 de la tarde en nuestra casa, Cangallo 417. Se ofrece una á cinco manzanas de la estación y dentro de edificación compacta, por lo tanto se presta á una subdivisión en lotes, cuyas superficies serán ideales y que darán margen á una gran utilidad. Títulos perfectos. Seña, 8 por ciento. Comisión, 2 por ciento.

a7

COMO JUDICIAL. — 2.500 hectáreas en el Río Negro, aptas para ganadería y agricultura con agua á poca profundidad, sección 21a., fracción 6, parte NE. del plano especial de ese territorio. A una legua de la margen del Río Colorado. Sin base, al contado.

EL LUNES 22 de Abril, á las 3 de la tarde, en nuestra casa, Cangallo 417. Dadas las obras de irrigación que se construyen en esos parajes, tendrán que valorizarse necesariamente los campos de la zona por el nuevo núcleo de pobladores que harán producir esas tierras en forma intensiva, recomendamos este negocio como de verdadero porvenir y brillante colocación de dinero.

a7

COMO JUDICIAL — EN MAR del Plata, la esquina Patagones y Avalos, adoquinada, compuesta de 20 por 30 varas, á 5 cuadras del bulevar Constitución y cinco de la plaza Luro. Otro: chacra 97, lote 7 de la manzana K, 20 por 66 varas. Próximo al bulevar Mar del Plata y al tranvía concesión Bollini. Sin base, al contado.

EL LUNES 22 de Abril, á las 3 de la tarde, en nuestra casa, Cangallo 417.

COMO JUDICIAL — EN MIRAMAR, quinta 64, alambrada, calle por medio con la estación del F. C. S. á 1 cuadra de la avenida Mar del Plata. 22.000 v. c. en lotes. Otro: chacra 10, manzana 4, 11.000 c. en un solo lote. Otro, chacra 128, 2.000 varas cuadradas, parte de la manzana C, en un lote. Sin base, al contado.

EL LUNES 22 de Abril, á las 3 de la tarde, en nuestra casa, Cangallo 417. a7

COMO JUDICIAL — EN MAR del Sur, 14 manzanas frente al mar, sobre el bulevar Atlántida, manzana N, sección 8a., compuesta de 10.000 varas cuadradas, sección 8a., 40.000 v. c. y sección 9a., manzana L, 2 al 22 y 36 al 38 y 85 al 89, se venderá por manzanas. 80.000 v. c. Sin base, al contado.

EL LUNES 22 de Abril, á las 3 de la tarde, en nuestra casa, Cangallo 417 a7

EN LA PAMPA CENTRAL — 4.000 hectáreas de campo, que forman la parte Norte del lote 14, sección 21, tierra D.

EL LUNES 22 de Abril, á las 3 p. m. en nuestra casa, Cangallo 417. Sin base. Campo nato, sin desperdicio aplicable á ganadería como á agricultura. Le darán porvenir en razón de las líneas férreas proyectadas y de próxima construcción. Títulos perfectos. Seña 8 o|o. Comisión 2 por ciento. Planos é informes, Cangallo 417.—Luis Torres y Cía. a16

Guerrico & Williams

CASAS

LINDO HOTELITO CENTRAL, llave en mano. Santiago del Estero 730, á 3 cuadras de la avenida de Mayo y equidistante de las plazas de Mayo, del Congreso y Constitución. Tranvías al frente y en sus alrededores á todas direcciones. Flamante edificio de sólida construcción y buenos materiales, teniendo en la planta baja, sucesión zócalo mármol, hall con claraboya corrediza y escalera nogal, sala y escritorio á la calle, comedor, antecomedor, toilette, despensa, cocina con económica y carbonera, patio, escalera servicio y en la planta alta, 4 dormitorios de los cuales 2 á la calle, cuarto de baño con instalaciones, 2 piezas y baño, servicio. En la azotea pileta para lavar. Instalación de luz y campanillas eléctricas, agua caliente, etc. Mide treinta varas de frente por 18 de fondo á 822.50 varas cuadradas. Base, $ 225.000; debiendo hacerse cargo el comprador de una hipoteca de $ 125.000 (oro 85.000) que vence en Setiembre de 1912 con interés de 7 o|o anual.—Los $ 100.000 restantes al contado y el excedente sobre la base á 1 año de plazo con 7 o|o de interés y garantía hipotecaria. Títulos perfectos.

EL MIERCOLES 17 de Abril á las 4 p. m. en nuestra casa Bmé Mitre 530, donde pueden solicitarse folletos con fotografías y planos.—La propiedad puede visitarse todos los días de 9 á 11 a. m. y de 1 á 5 p. m.—Seña 8 o|o Comisión 2 o|o.—Guerrico y Williams. abr2

JUNCAL 1228

BASE, $ 225.000 - A PLAZOS

MAÑANA

A LAS 4 p. m.

En nuestra casa, B. Mitre 530

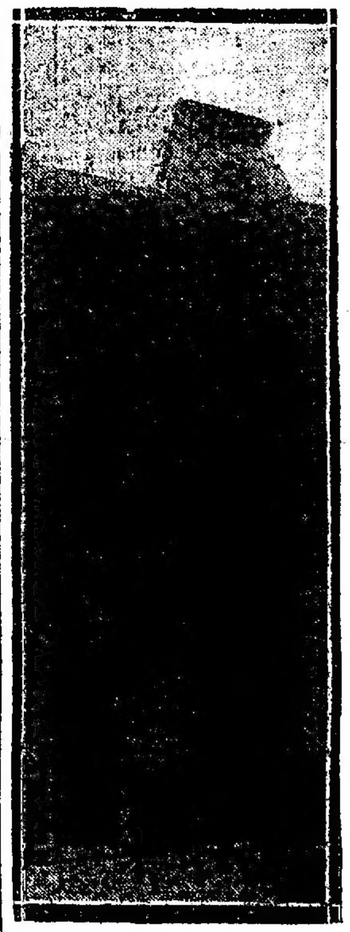

FRENTE

Visítese de 9 á 11 a. m. y de 1 á 5 p. m.

GUERRICO & WILLIAMS

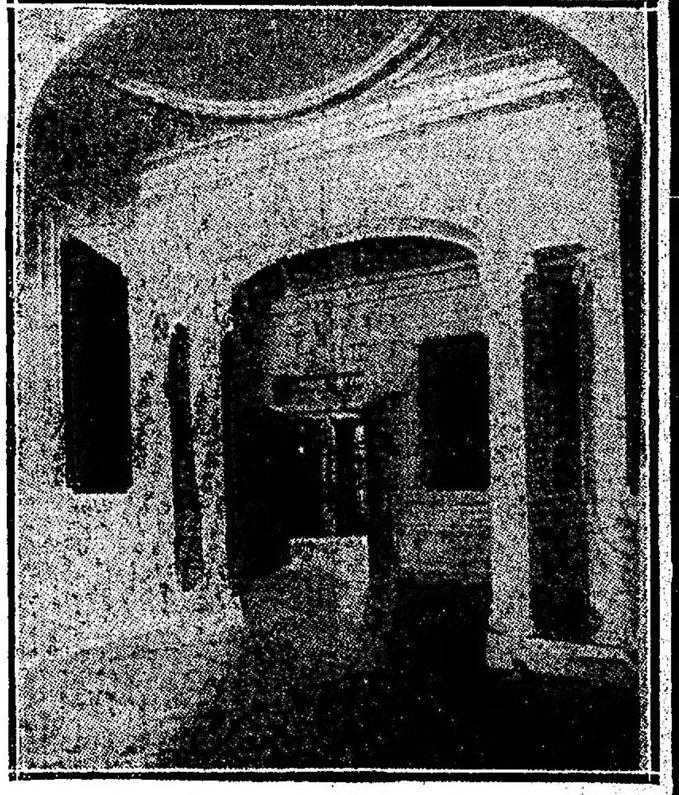

SALA

JUNCAL 1228 — ESPLENDIDO Hotel, obra de los arquitectos Sres M. J. Arce y C. l'Enfant. En pleno barrio aristocrático, esta soberbia residencia ha sido levantada consultando las más delicadas exigencias, con materiales todos de los más ricos, gran confort é inteligente distribución. — Consta de subsuelo, planta baja, dos pisos altos, mansard y mirador, estando provista de ascensor y servicio de calefacción y teléfonos internos en toda la casa.—Su destribución es la siguiente:

PLANTA BAJA—Regia entrada con escalones y revestimiento de piedra Mariá, notable hall con columnas, piso parquet, vitraux y escalera de roble; gran sala antesala, soberbio comedor y antecomedor, todo con pisos parquets, toilet, jardín.

SUBSUELO—Escritorio, salon de billar, hall, toilet, 2 piezas, con bomba eléctrica, caldera calefacción.

PRIMER PPISO—Hall; 5 dormitorios pisos parquets, de los cuales dos á la calle, 2 cuartos de baño, guardaropa; terraza.

SEGUNDO PISO—Vestíbulo, 2 dormitorios á la calle, cuarto de baño, guardarropa, 3 cuartos servicio; gran cocina completa; toda revestida de azulejos; comedor, servicio, despensa, monta-platos eléctrico, cuarto de baño servicio; terraza con pileta agua fría y caliente; mirador.

TERRENO—8.50 varas de frente por 35 de fondo ó sea 822.50 varas cuadradas. Base $ 225.000; debiendo hacerse cargo el comprador de una hipoteca de $ 125.000 (oro 85.000) que vence en Setiembre de 1912 con interés de 7 o|o anual.—Los $ 100.000 restantes al contado y el excedente sobre la base á 1 año de plazo con 7 o|o de interés y garantía hipotecaria. Títulos perfectos.

EL MIERCOLES 17 de Abril á las 4 p. m. en nuestra casa, B. Mitre 530, donde pueden solicitarse folletos con fotografías y planos.—La propiedad puede visitarse todos los días de 9 á 11 a. m. y de 1 á 5 p. m.—Seña 8 o|o Comisión 2 o|o.—Guerrico y Williams. abr2

ORDEN DE LA COMPAÑIA de Tierras del Sur. Estación Pontaut, línea de La Madrid á Pringles 600 hectáreas, en el partido de La Madrid, divididas en chacras, quintas y solares, rodeando la estación, en la región de la agricultura con buenas aguas á poca profundidad. La compañía, consecuente con el propósito de su fundación entrega á la venta amplia y liberal estas tierras, en excepcionalmente cómodas condiciones de pago, poniéndolas al alcance del colono de escasos medios que podrá adquirir con pocos pesos al contado y el saldo á pagar con el producto de la misma propiedad, una tierra que será dueño la base de su fortuna. La venta se hace sin base, las chacras y quintas á tanto la hectárea pagadero 20 por ciento al contado y el saldo en 4 cuotas anuales con 7 por ciento de interés; el pueblo á tanto el metro cuadrado pagadero en 10 semestres sin interés de los cuales sólo 2 al contado. La venta se hace dentro de las condiciones generales de la compañía de tierras del Sur.

EL DOMINGO 21 de Abril á las 2 p. m. en los terrenos á la llegada del tren especial que saldrá de Pringles á las 2 p. m. siguiendo una vez terminado el remate hasta la estación Libano, donde á las 2 de la tarde habrá otra venta. Planos pueden solicitarse en la estación Pontaut al señor S. Fernández, ó á nuestra casa, B. Mitre 530. Comisión, 2 por ciento.—Guerrico y Williams. a9

ORDEN DE LA compañía de Tierras y Hoteles de Sierra de la Ventana, divididos en quintas y solares formando el pueblo de recreo, que por su moderno trazado, su clima delicioso, la pureza de sus aires, está llamado á ser el rival de Mar del Plata; lugar y cita de nuestra mejor sociedad y preferida á esta última por todos los que no les sienta el aire de mar. A una noche de Buenos Aires y á pocas horas de Bahía Blanca, es de cómodo y fácil acceso, y lo será más todavía cuando se realice el proyecto en estudio de un tranvía que construirá la compañía, uniendo la villa con la estación Sauce Grande, F. C. S. Así mismo la compañía proyecta una usina eléctrica capaz de suministrar luz y fuerza motriz á los chalets que se construyan. Siendo el deseo de la compañía realizar la obra íntegra, las condiciones de venta son excepcionalmente ventajosas. Sin base á tanto el metro cuadrado, pagadero 20 por ciento al contado y el 80 o|o restante en 8 semestres de 10 por ciento á contar del 2 de Octubre de 1912, sin interés. Las escrituras se otorgarán inmediatamente por ante la oficina del señor Carlos de la Torre con títulos perfectos. Posesión inmediata.

EL VIERNES 19 de Mayo, á las 3 p. m. en nuestra casa, B. Mitre 530. Planos detallados pueden pedirse en Bahía Blanca, al señor C. A. Pronsato, al hotel club Sierra de la Ventana, en Buenos Aires á B. Mitre 530; en Mar del Plata, á nuestra sucursal Rambla y en las demás localidades á los representantes de "El Diario". Seña 8 o|o. Comisión 2 o|o.— Guerrico y Williams.

ORDEN DE LA COMPAÑIA de Tierras del Sur, el afamado campo La Porteña, rodeando la estación Henderson F. C. M.; constando de 4.500 hectáreas, divididas en chacras, quintas y solares; en el declive de los partidos de Pehuajó y Bolívar. A 7 leguas de la estación Dalreaux, á 10 de Pehuajó y á 9 de Bolívar. Riquísimas tierras aptas para toda clase de cultivo, con agua garantizada de primer orden, á poca profundidad. La primera venta fué efectuada no hace aún un año; y donde era entonces un campo abierto, se levanta hoy una próspera población de 2.000 habitantes con 200 edificios, la mayoría de material; las quintas y chacras, todas bajo cultivo, han corroborado la bondad de la tierra. Además, la compañía ha proyectado construir por su cuenta los edificios públicos necesarios á toda población de la importancia de ésta, estando uno de ellos, la comisaría, ya en construcción. Sin embargo de la valorización operada, la venta se hará con amplia opción y toda liberalidad, sin base, las chacras y quintas á tanto la hectárea, pagadero solamente 20 por ciento al contado y el saldo en 4 cuotas anuales con 7 por ciento de interés; el pueblo á tanto el metro cuadrado, en 10 semestres sin interés de los cuales uno al contado. La venta se hace en las condiciones generales de la Compañía de Tierras del Sur.

EL DOMINGO 28 de Abril, á las 2 de la tarde, en los terrenos. Planos detallados pueden solicitarse en Henderson, al señor L. Tellaeta y en Buenos Aires á nuestra casa, B. Mitre 530. Comisión, 2 por ciento.—Guerrico y Williams. a3

ORDEN DE LA Compañía DE Tierras del Sur. Todo comprador de chacras y quintas tiene un año de plazo para dejar sin efecto la compra en caso que le convinieren, devolviéndose la parte de precio pagada. Próximas ventas. Las chacras, quintas y solares que rodean las estaciones siguientes:

ESTACION PONTAUT (F. C. S.), partido de La Madrid, línea de Pringles. 600 hectáreas. El 21 de Abril á las 9 a. m.

ESTACION LIBANO (F. C. S.), partido de La Madrid, línea de La Madrid á Pringles, 600 hectáreas, el 21 de Abril, á las 2 de la tarde.

ESTACION HENDERSON (F. C. M.), partido de Pehuajó, 5.000 hectáreas. El 28 de Abril, á la 1 de la tarde.

ESTACION TEDIN URIBURU (F. C. S.), entre Azul y Juárez, línea de Vela á Olavarría. 1.250 hectáreas. El 5 de Mayo, á la 1 de la tarde.

ESTACION BLANCAGRANDE (F. C. S.), partido de Olavarría, línea de Alvear á Pigüé, 500 hectáreas. El 12 de Mayo, á las 9 a. m.

ESTACION ESPARTILLAR (F. C. S.), entre Saavedra y Coronel Suárez, línea de Alvear á Pigüé, 1.500 hectáreas. El 19 de Mayo á las 2 de la tarde.

ESTACION PARMAN (F. C. S.), partido de Coronel Suárez, línea de Alvear á Pigüé, 1.800 hectáreas. El 19 de Mayo, á las 9 a. m. Condiciones de pago: sin base, las chacras y quintas á tanto la hectárea, pagadero 20 por ciento al contado y el resto en 4 cuotas iguales de 1, 2

Williams & Giménez

SERRANO 2045-53 — *ALTOS* y bajos, entre Guatemala y Soler, á 4 cuadras de la plaza Italia; con terreno de 9 por 33 varas, con adoquinado pago. Los bajos con sala, comedor, 3 dormitorios, baño con accesorios, cocina con económica, pieza servicio, vestíbulo y los altos con la misma distribución más un escritorio. Materiales de primer orden, frente imitación piedra, puertas de calle de hierro forjado, zócalos mármol y paredes estucadas, carpintería de cedro, galerías, patios mosaico, luz eléctrica, cloacas internas y desocupada por estar recién construída. Renta, $ 5.400. Base, $ 40.000.

EL DOMINGO 21 de Abril, á las 4 de la tarde, en la misma. Seña, 8 por ciento. Comisión, 2 por ciento. Más datos á Sarmiento 462. Llaves en el almacén de Guatemala y Serrano.—Williams y Giménez. a14

EN LA ESTACION TORO (Pilar), 342 lotes en 50 mensualidades sin interés. Base, 5 $ por mes el lote. La hermosa quinta de la señora Emilia G. de Chueco, toda poblada de árboles frutales de las más exquisitas variedades; dividida en 15 manzanas. A una y media cuadras de la estación Toro del F. C. C. Buenos Aires (Lacroze) y á 6 cuadras de la estación Presidente Derqui, del F. C. al Pacífico. A sólo 44 kilómetros de la capital; una hora escasa de tren, con dos estaciones de ferrocarril y 30 trenes diarios. Los dos ferrocarriles van á electrificar sus líneas hasta el Pilar y el recorrido desde Toro en combinación con el subterráneo concedido ya á los señores Lacroze hasta Paseo de Julio, será de 25 minutos. Terreno altísimo, de riquísima tierra y agua excelente; especial para quintas de recreo, para quintas de verdura y casas para empleados y obreros. La Villa Toro está poblada, y con muchas 4 importantes casas de comercio é industria; se encuentra á 5 minutos de Arroyo Pinazo y á 7 minutos del Pilar y tiene inmediato el gran colegio Carlos Pellegrini.

EL DOMINGO, 28 de Abril, á las 2.30 de la tarde, en los mismos terrenos. La posesión inmediata por el agrimensor Ibarra, con planos aprobados por la municipalidad del Pilar. Los títulos definitivos se otorgarán una vez abonadas 25 mensualidades por los escribanos Miguel Díaz y Alberto Perrone, Bolívar 189. En condición de la venta que no podrán arrancarse árboles, explotar su leña ni extraerse tierra (hornos de ladrillo) hasta que no estén abonadas las 25 mensualidades. Seña una mensualidad en el acto del remate, otra al retirar el título provisional. Las 75 restantes se pagarán en el Banco Hasko Asturiano del Plata, Maipú núm. 73. Comisión, 2 por ciento. El tren expreso gratis saldrá de la estación Lacroze (Chacarita) á la 1.30 de la tarde. En caso de lluvia el remate tendrá lugar al día siguiente, lunes 29 de Abril, á las 3 de la noche, en nuestra casa, Sarmiento 462. Boletos de tren, planos y otros informes á nuestra casa, Sarmiento 462.—Williams y Giménez. a14

Juan Carlos Naón & Cía.

Socios: Juan Carlos Naón y Manuel J. Bustillo — 427 San Martín 427

MUEBLES — RICO JUEGO de hall de caoba, compuesto de sofá, 4 sillones, mesa con tapa de cristal y percha, juegos de sala de nogal dorado otros juegos tapizados en seda, otros de nogal liso tapizado en lá, mesitas de sala doradas y con mármol, juego de comedor de roble macizo tallado con sillas tapizadas en cuero gamuzado, aparador, cristalero, juego de dormitorio de roble macizo con dos camas, otro id. con cama de dos plazas, toilette de caoba, guardarropas, camas de bronce, de fierro al laqué y bronce, de nogal, juego para vestíbulo, biblioteca de caoba, otras de cedro, escritorios de cedro, otro de roble con cortina, rica mesa de roble Directorio, piano perpendicular, juegos para escritorios tapizados en felpa, otros juegos tapizados en cuero, sillas, mesitas, artículos de electropiata, columnas, alfombras, cortinados, arañas y un surtido de muebles sueltos.

EL MIERCOLES 17 de Abril, á las 8 de la noche, en nuestro local, San Martín 427. Comisión 10 o|o.—J. C. Naón y Cía. a14

Esteban Bonorino

FELPA DE SEDA. CASIMIRES, guantes, escarpes, relojes, frazadas, medallones, hojalata, polipthon, tripe, grampas, diamantes para cortar vidrios, piedras, est. minas. Averías. Con intervención del agente de seguros y por cuenta de quien corresponda. En mi casa, Bolívar 326.

EL JUEVES 18 de Abril á las 2 de la tarde, procederé á la venta á dinero al contado. Seña 30 o|o. a16

F. P. Bollini & Cía.

Bolívar 120

SEMANALES — LOS MARTES Y SABADOS: plantas; los JUEVES, muebles; los VIERNES, mercaderías varias; á las 2 p. m. perm.

MUEBLES BUEN JUEGO de dormitorio de roble con cama de bronce, otro art nouveau con 2 roperitos, varios más Luis XV, XIV y de cedro, comedores Renacimiento, ingleses y hamburgueses, sillas de vaqueta, espejo, cuadros, columnas, juegos de escritorio, bibliotecas, roperos, lavatorios, camas, mesas de centro y fantasía, guardarropas, aparadores, escritorios, artículos de metal, etc., un lote de alhajas varias. Se rematarán

EL JUEVES 18 de Abril á las 2 p. m. en nuestra casa, Bolívar 120. Comisión al comprador 10 o|o.—F. P. Bollini y Cía. a16

Alfredo Piazza

POR DESALOJO DE LOCAL

Se rematarán todas las instalaciones del almacén de comestibles y bebidas, sito, Victoria 2100, consistentes de mostrador de cedro y pino Oregon, mostrador de estaño nuevo, heladeras, fideeras y un gran surtido de conservas, vinos finos del país y extranjeros y muchos otros artículos que por su mucha extensión no se detallan, el remate se efectuará

EL DIA 19 de Abril á la 1 p. m. v18

J. C. Vidal

MUEBLES

Esta noche

México 1364

EL RICO MUEBLAJE QUE adorna la casa calle México 1364, lo rematarémos por orden de su dueño.

HOY MARTES 16 de Abril á las 8 de la noche, según detalle: Notable piano de concierto, de la acreditada casa Geissler, de Berlín; juego de sala de seda, consola dorada, araña eléctrica, vitrina, mesa de centro, alfombra, jarrones, sobre columnas de ónix, cuadros al óleo, cortinados de seda, sillas de fantasía, veneciana, etc.; escritorio de roble, 2 bibliotecas, juego 9 piezas de roble y esterilla, papelera, tintero, etc.; precioso juego de dormitorio Luis XV, con finas tablas de roble y nogal, con ropero de 3 cuerpos y toilette, colchón, colcha y rollo de moaré, juego de lavatorio, etc., elegante juego de comedor Enrique II; doce sillas de vaqueta, araña de bronce, cristales, espejo, reloj de pared; juego de mesa, cristalero, metales finos, cuadros de aves y frutas al óleo; otro dormitorio de 2 roperos, Luis XVI; otro de pino de teá y antecomedor estilo inglés, sillas de Viena, hamaca, batería de cocina, plafonier de zaguán, etc. Comisión 10 o|o. 1p

PEDRO FRAGUEIRO

EL BUEN MUEBLAJE QUE adorna la casa-habitación Maipú 808, por orden de su dueño. Juego de sala Luis XV nogal dorado y lampás de seda, vitrina dorada y laqué id, mesa centro marquetería y bronce, cortinados de lampás de seda, rico piano Ronisch gran formato, bronces, jarrones de mayólica, cuadros óleo, sillas marquesa Luis XV nogal y lampás de seda, gran espejo nogal Luis XV bañut, negal tallado; etagere japonés, rica alfombra moquette, comedor Renaissance, nogal tallado con espejo y silletría vaqueta, gran araña bronce plateado, reloj de pie, armazón nogal, antecomedor con aparato y sofá vaqueta con espejo, heladera, juego vestíbulo veneciano con mesa centro nogal tallado, dos grandes estatuas á luz eléctrica, alfombra, carpeta, escritorio y biblioteca de roble; silletría marroquín y roble, elegante dormitorio Luis XV francés importado con ropero tres cuerpos, juego lavatorio Meriden, sillas tapizadas, dormitorio bambú, gran guardarropa, cedro, 3 cuerpos, baño, lavatorio agua corriente, etc.

HOY MARTES 16 de Abril, á las 8 de la noche, en nuestra exposición, el martes de 10 á 12 a. m. Comisión, 10 por ciento. [illegible] Riverdavia 818. a16

Enrique D. Lagos & Cía.

343 San Martín 343

LOS TERRENOS DEL BAÑO Francés del Río de la Plata. En Vicente López, 403 lotes, rodeando la estación Florida, y sobre las avenidas Maipú, adoquinada hasta el Tigre, San Martín adoquinada hasta estación Florida, y Ituzaingó adoquinada hasta estación Vicente López, es sin duda un barrio de familias que se levanta dentro del cuadrado descripto con todos los perfiles de belleza del paraje, y adelantos locales, con 100 trenes diarios, tranvías que andarán en breve, luz eléctrica, etc., etc., agréguese la comodidad de estar á 20 minutos de automóvil del centro, á pocas cuadras saliendo del límite de la capital y nadie puede dudar que ofrecemos el negocio más noble posible. Venta-liquidación definitiva, con base de 5 pesos vara cuadrada, en 60 mensualidades, sin interés.

EL DOMINGO 28 de Abril sobre los terrenos, á las 2 p. m., continuando en nuestra casa el lunes 29, á las 3 p. m., para terminar. Exigiremos 3 mensualidades como seña, sin excepción, en el acto del remate, y nuestra comisión de 2 por ciento, debiendo entregarse 3 más al tomar el título provisional en nuestra casa, dentro de los 10 días del remate, empezando á abonarse las mensualidades restantes á contar del 1o. de Junio próximo. Títulos después de abonadas las cuotas por ante el escribano que designe el Banco. Descuento de 20 por ciento sobre las cuotas de plazo, siempre que sean descontadas antes del 31 de Mayo. Planos y otros datos á nuestra casa, 343 San Martín 343.—Enrique D. Lagos y Cía. a4

MONTES DE OCA y ROCHA —7 lotes entrando la esquina frente al Norte-Este. Venta excepcional, á largos plazos, con superficies que varían entre 260 y 700 varas cuadradas. Sin base, á tanto la vara cuadrada.

EL DOMINGO 21 de Abril, á las 2.30 de la tarde. Pidan planos á nuestra casa, San Martín 343.—Enrique D. Lagos y Cía. m29

ROCHA 958 — LINDANDO con los lotes anunciados. Casa construída en cal y con buenos materiales, por lo que puede refaccionarse con poco gasto para hacer una buena habitación. Mide 12x30 por 56. Tiene edificio hasta las 25 varas próximamente, sin base y con poco desembolso al contado.

EL DOMINGO 21 de Abril á las 2.30 p. m. Visítese de 8 á 11 a. m. y de 1 á 5 p. m., entrando por el núm. 960. m29

ROCHA 960 — GRAN GALPON para fábrica en cal, bien construído sobre 20x25 de frente por 25 de fondo, aun cuando el terreno tiene 46 varas con 20 40 en el contrafrente. Está ocupado por la fábrica de caoutchouc Continental. Sin contrato. Sin base, á largos plazos.

EL DOMINGO 21 de Abril á las 2.30 p. m. Visítese de 8 á 11 a. m. y de 1 á 5 p. m. Pidan planos y otros datos á nuestra casa, San Martín 343.—Enrique D. Lagos y Cía. m29

Antonio Rotondaro

HOY — JUDICIAL — CARPINTERIA y fábrica de muebles, varias máquinas, sierra sin fin, tupí, fuelle, motor, etc., maderas, muebles y un gran galpón, Independencia 2710.

A LA 1 p. m. orden del Juez de comercio doctor Estrada, secretaría Conill Paz, concurso de Leonardo Spolidoro. Seña 10 por ciento y 10 o|o de mi comisión.—A. Rotondaro, Lavalle 1282, escritorio 7. 1p

G. Lozano

ALMACEN Y BEBIDAS — Solís 1001.

HOY HOY MARTES 16 á las 3, rematará todas sus mercaderías, armazones, mostradores, vidrieras, fideera, balanza, básculas, otros muchos útiles y enseres del negocio. Gran cantidad de azúcar, yerba, garbanzos, arroz, porotos, nueces, avellanas, almendras, almidón, bacalao, chocolate, té, café, anchoas, sardinas, atún, calamares, ostras, langosta, salmón, dulce membrillo, quesos y muchos otros artículos del ramo. Buen surtido en bebidas de todas clases en su mayor parte importadas, damajuanas de licores, cascos de vinos y otros. Comisión 10 o|o. Seña á satisfacción. Por más datos al martillero, Alsina 1418. v18

ALMACEN, HOY HOY — A las 2 remátase, Calle Solís núm. 1001. 6.000 pesos en mercaderías. 1p

Luis Mussi é hijo

BOLIVAR 172 — REMATES semanales, MARTES Y VIERNES á las 2 de la tarde. De muebles y mercaderías. Anticipamos dinero, sin interés sobre muebles. pmte.

Por exceso de

MUEBLES

Hoy-Martes

A las 2 p. m.

Continuando mañana miércoles. Orden de liquidar.

BOLIVAR 172

DADO EL GRAN SURTIDO de juego y muebles sueltos y por lo tanto su liquidación á cualquier precio, nadie debe faltar á este remate excepcional: 73 juegos dormitorios, todos modelos, 27 juegos comedor diferentes estilos, juegos cuero, id. sala, escritorio, bibliotecas, sillas Viena, gran existencia, silletría vaqueta, relojes pared, cuadros, fonógrafos, cajas hierro cortinados y el gran surtido de muebles nuevos y usados en exhibición. Seis pianos finos y de estudio.

HOY MARTES á las 2 p. m. en nuestra casa, Bolívar 172. 1p

Willams y Cía.

HOY - Muebles

á las 8.30 de la noche

ELEGANTE MUEBLAJE — art nouveau del doctor Calvet, que se ausenta en comisión de estudio para Europa, calle Esmeralda 955.

HOY MARTES 16 del corriente, á las 8.30 de la noche, procederemos á la venta de este mueblaje, cuyo detalle en parte es como sigue: Precioso juego sala Luis XV, consola magnífica mesa centro id, piano cruzado en bronce, grandes jarrones, pedestales, bronces, cuadros de galería, muebecitos importados, etc. Escritorio roble, bibliotecas, juego marroquín, regio dormitorio roble nuezca, otro id. Luis XV, dosel, colcha y rollo, moaré de seda, espléndido comedor Enrique II artísticamente esculpido, sillas vaqueta, metaleros, espejo, soberbia colección de metales finos, porcelanas, cristales, cubiertos, etc. Anticomedor moderno, guardarropas con espejo, colchones, camas é infinidad de muebles sueltos. Visítese todo el día. Comisión 10 o|o al comprador. 1p

P. C. Torres y Cía.

HOY-MUEBLES

v19

DEL Dr. A. POVEDA BUSTAMANTE, su rico mueblaje, en la propiedad Bartolomé Mitre 1920.

HOY MARTES 16 del corriente á las 8 de la noche, rico piano gran formato, juego de sala importado, vitrina id., espejo y consola dorada, notables cuadros al óleo, artísticos bronces, araña eléctrica, ricos jarrones porcelana, terracotas con luz eléctrica, cortinados de seda, jarrones, etc., escritorio cedro ministro, juego cuero diez piezas, caja fierro, biblioteca, útiles, pendiente eléctrico 4 y 5 luces, reloj, dormitorio Luis XV con ropero de tres cuerpos, juego lavatorio metal, máquina coser forma escritorio, dosel, colchones, alfombrado, escritorio señora, etc., comedor rico juego Renacimiento, sillas vaqueta, sofá y sillones id., espejo, carpeta felpa, cortinados, etc., ricos metales, porcelana, cristal, cuadros, grafófono, etc., tres dormitorios varios estilos, guardarropa inglés con espejo, consola nogal y espejo, etager, vestíbulo juego toilet 9 piezas, percha con espejo, macetones porcelana, plantas, cuadros, plafoniers eléctrico, muebles sueltos, cortinados, antecomedor juego tres piezas nogal y roble, sillas, losa y demás enseres de la casa. Comisión 10 o|o á cargo del comprador. Exigimos seña. Datos, 25 de Mayo 140. v19

Ignacio Fierro

BAR Y BILLAR, USHUAIA 3055, remataré.

EL MARTES 16 de Abril á las 2 p. m. Instalaciones de cedro, billar de carambolas, relojes, mesas de cedro, sillas de Viena, vidriera, flambrera, cocina económica, galpón, cancha y juego de bochas. Un surtido completo en licores y vinos. Tiene contrato. Se atienden ofertas en globo, particularmente ó bajo tasación, descuento convencional. Más datos y ofertas al martillero, Viamonte 2801. 10 o|o á los compradores. v18

ALMACEN AL NORTE — Rematará próximamente, buena ubicación, contrato de un año, armazones, mostrador de estaño, etc., etc. Surtido completo de mercaderías generales. Próximamente detalles. Se atienden ofertas bajo tasación. Descuento convencional. Datos y ofertas, Viamonte 2801. v18

Banco Municipal de Préstamos

Sulpacha y Viamonte. Sucursal No. 1, Rivadavia 2579

*DU LUNES 22 DEL CO*rriente á las 12 y 30 p. m. se procederá á rematar los empeños vencidos hasta el 10 de Marzo ppdo., correspondientes á la casa central y sucursal núm. 1, consistentes en un gran número de alhajas, armas, ropas, máquinas de coser y objetos diversos que están en exhibición desde la fecha, debiendo continuar la subasta en los días subsiguientes si ésta no hubiera terminado en el día indicado. La exhibición y venta se efectúa en el local de la casa central Sulpacha y Viamonte.—Buenos Aires, Abril 13 de 1912.—El secretario.

Horario: Casa central de 9 a. m. á 5 p. m. Sucursal núm. 1 de 8 á 11 a. m. y de 1 á 5 p. m. a14

Agustín P. Taurel y Cía.

MUEBLES, MERCADERIAS Remates todos los miércoles y sábados á la 1 de la tarde en nuestro salón de ventas, Bolívar 141 al 147.

Detalles los días de la venta. Anticipamos dinero sin interés sobre lo que se remita para la venta. J30-perm

Bergés & Longhi

HOY CAFÉ

CAFE, BILLAR Y RECREO Díaz Vélez 1300 esquina Río de Janeiro.

HOY! HOY! MARTES 16, á la 1.30 de la tarde, remataremos todas las existencias de dicho negocio, por cuenta y orden de su dueño, de acuerdo con el siguiente detalle: 4000 lbs. aperitif Dolor, ajenjo Berger y Cusenier, cognac Martell, Ottard Dupuy, vermouth Cinzano y Noily Prat, whisky Buchanan, Pineral, cremas, escarchados, licores finos, pisco en botellas y en cascos, Barbera, moscato seco, Mendoza, etc. Armazón cedro con lunas biseladas, mostrador cedro, mesas, sillas, cocina económica, batería de cocina, baño-maría, instalación eléctrica, instalación á carburo con su generador, etc.

BILLARES!! DOS BUENOS billares de carambola y casín, juegos de bolas, etc., remataremos

HOY MARTES 16 de Abril, en Díaz Vélez 1300.—Bergés y Longhi.

PIEZAS Y GALPONES!! 4 piezas desarmables de madera y chapas cinc usas, alfajías, tirantillos, alambre tejido, tablones de rancha de bochas, tirantes, juegos de bochas, etc., remataremos

HOY MARTES 16 de Abril, en Díaz Vélez y Río de Janeiro. Comisión, 10 por ciento á cargo del comprador. Seña 20 satisfacción de los martilleros. Más datos al nuestro escritorio, Uruguay 494. U. T. 3387, Libertad.—Bergés y Longhi.

*PROXIMAMENTE REMATA*remos los siguientes negocios

El 19, café y billares, Thames esquina Muñecas. El 25, librería, juguetería y cigarrería, Montevideo 588. El 30, el gran café y bar, Rivoli, Victoria 530. Después detalles.

Mariano Salabert & Cía.

Socios: M. Salabert y A. Fernández

VICTORIA 540—REMATES semanales todos los MARTES y VIERNES á las 2 de la tarde, de muebles y mercaderías. perm.

MUEBLES

HOY, DORMITORIOS INGLESES, id. Luis XV y XVI, 3 cuerpos, comedores Renacimiento, juegos para sala, vestíbulos y escritorios, espejos, pianos, colgaduras y un órgano á manubrio, guardarropas, bibliotecas, papelera y escritorio de cedro, sillas de Viena y vaqueta y roble norteamericano, muchos muebles sueltos y artículos de bazar y tienda.

HOY MARTES, á las 2 p. m., en nuestra casa, Victoria 540. 1p

Héctor M. Verona

ALMACEN DE COMESTIBLES y bebidas, calle Giribone núm. 217, por orden de su dueño rematará

EL MARTES 16 de Abril á la 1 p. m., todas las existencias de este negocio, con un surtido completo de mercaderías en general á más armazones, mostradores vidriera fideera, heladera, balanza, riquísima báscula selada, mesas, sillas, máquina de helados, buen molinillo café, mesa muestrario, chapa mármol, reloj, tarros vidrio con tapa niquelada, lujosas cortinas puerta negocio lámpara gas 3 luces, etc. etc. Comisión 10 o|o á cargo del comprador. Más datos, al martillero Alvarez 1024. Héctor M. Verona. v16

Guillermo Gowland y Cía.

MERCADERIAS

REMATES SEMANALES — Los MIERCOLES y VIERNES. COMESTIBLES, bebidas, ferretería, tienda, artículos rurales, etc. A la 1 p. m. en nuestra casa 351 Bolívar 361. perm.

CASCOS VACIOS! AVERIAS! 413 cascos vacíos de roble completos desarmados, nuevos. En nuestra casa, 351 Bolívar 361.

EL MIERCOLES 17 de Abril, á las 2.30 de la tarde, se rematarán por orden de los señores Bussler, Wiechter y Cía., por cuenta de quien corresponda y con intervención de los señores Lockwood y Cía., agentes de las compañías Unión Marine y Fireman's Fund Insurance Co., llegados en el vapor "Madawaska". Seña, 30 por ciento. Comisión, 4 por ciento.—Nota: Los cascos se encuentran en el depósito calle Pinzón número 153, donde podrán inspeccionarlos los interesados.—Guillermo Gowland y Cía. a12

CHAPAS PARA TANQUES australianos! 1.987 chapas de hierro galvanizado acanaladas para tanques australianos de 4x10 pies. En nuestra casa, 351 Bolívar 361.

EL MIERCOLES 17 de Abril, á las 2.30 de la tarde, se rematarán en lotes, por orden del señor F. G. Bascolo, por cuenta de quien corresponda y con intervención del señor F. H. Chevalier Boutell, agente del Lloyd's Inglés, llegadas en el vapor "Henry R. James". Seña, 30 por ciento. Comisión, 4 por ciento.—Nota: Las chapas se encuentran en nuestro depósito calle Vélez Sársfield 238, donde podrán inspeccionarlas los interesados.—Guillermo Gowland y Cía. a13

*CHAPAS CANALETA! AVE*rías! 2.523 chapas de hierro galvanizado de canaleta, de 6 á 10 pies. En nuestra casa, 351 Bolívar 361.

EL MIERCOLES 17 de Abril, á las 2.30 de la tarde, se rematarán en lotes, por orden de los señores Hess, Menzies y Cía., por cuenta de quien corresponda y con intervención del señor J. H. Chevalier Boutell, agente de Lloyd's Inglés, llegadas en los vapores "Canadian Transport" y "Walhalla". Seña, 30 por ciento. — Guillermo Gowland y Cía. a13

ARTICULOS DE ALMACEN ferretería y artículos rurales. En nuestra casa, Bolívar 351 al 361.

EL MIERCOLES 17 de Abril á la 1 p. m.

300 cajones bebidas surtidas.
120 bolsas garbanzos.
105 bolsas nueces pelacas.
172 cajones bacalao.
100 bolsas arroz.
78 cajones aceite varias clases.
162 cajones velas.

En seguida tanques australianos, bebederos, tranqueras, madera y fierro y un surtido de ferretería. Seña 30 o|o.—Guillermo Gowland y Cía. v17

*20 CAJAS DE FIERRO SUR*tidas doble juego de llaves, 50 carpas y lonas; 20 sulkys con y sin capota. Seña 30 por ciento.—Guillermo Gowland y Cía. v17

¡AVERIAS! ARPILLERAS! 455 piezas hilo Paltente, 4.000 kilos lona impermeable, 29 piezas.

EL VIERNES 19 del corriente, á las 2.30 p. m. se rematarán en nuestra casa, Bolívar 351|61, por cuenta y orden de quien corresponda é intervención de seguros, 455 piezas arpillera, de 16|28, 14|28, 10 1'2 y 9 1'2 en 2.000 kilos hilo patente 4 hebras, 29 piezas lona impermeable. Comisión 4 o|o. Seña 30 o|o.—Guillermo Gowland y Cía. a16

Mariano Salabert & Cía.

Socios: M. Salabert y A. Fernández

VICTORIA 540—REMATES semanales todos los MARTES y VIERNES á las 2 de la tarde, de muebles y mercaderías. perm.

MUEBLES

HOY, DORMITORIOS INGLESES, id. Luis XV y XVI, 3 cuerpos, comedores Renacimiento, juegos para sala, vestíbulos y escritorios, espejos, pianos, colgaduras y un órgano á manubrio, guardarropas, bibliotecas, papelera y escritorio de cedro, sillas de Viena y vaqueta y roble norteamericano, muchos muebles sueltos y artículos de bazar y tienda.

HOY MARTES, á las 2 p. m., en nuestra casa, Victoria 540. 1p

Héctor M. Verona

ALMACEN DE COMESTIBLES y bebidas, calle Giribone núm. 217, por orden de su dueño rematará

EL MARTES 16 de Abril á la 1 p. m., todas las existencias de este negocio, con un surtido completo de mercaderías en general á más armazones, mostradores vidriera fideera, heladera, balanza, riquísima báscula selada, mesas, sillas, máquina de helados, buen molinillo café, mesa muestrario, chapa mármol, reloj, tarros vidrio con tapa niquelada, lujosas cortinas puerta negocio lámpara gas 3 luces, etc. etc. Comisión 10 o|o á cargo del comprador. Más datos, al martillero Alvarez 1024. Héctor M. Verona. v16

Enrique D. Lagos & Cía.

La prolongación de la avenida de Norte á Sur

MONTES DE OCA Y ROCHA

A 22 CUADRAS DE LA AVENIDA DE MAYO

y á mano del barrio más importante para el comercio y la industria, 4600 varas en 9 lotes entrando la esquina frente al Norte y Este; todas las aplicaciones permite ese privilegiado paraje, la casa de renta, la habitación, agencias de Banco, salas de espectáculos, sanatorios, todo puede hacerse allí sobre esa gran arteria de enorme movimiento.

Venta á 3 años de plazo

con 25 o|o al contado

El Dgo. 21 de Abril, á las 2.30

SOBRE EL TERRENO

Pidan planos en nuestra casa, San Martín 343.

Enrique D. Lagos & Cía.

Averza, Cullen & Scoane

Socios: Isaac Averza, Huberto Cullen Ayerza, Ramón M. Scoane

TERRENOS

41 LOTES EN BELGRANO, Núñez, en 80 mensualidades, frente á las calles Blandengues y Manuela Pedraza (adoquinadas) Juana Azurduy, 3 de Febrero, 11 de Septiembre y Arribeños, lotes de 500, 400, 350, 250 y 200 varas cuadradas. Base, $ 25 por mes cada lote, pagaderos en 80 mensualidades. Títulos perfectos.

EL DOMINGO 21 de Abril, á las 3 de la tarde, se rematarán sobre el terreno, á la llegada del tren expreso, gratis, que sale de Retiro (vieja), á las 2.40 p. m.: estos espléndidos lotes, ubicados en Belgrano y á una cuadra de la estación Núñez, F. C. C. A., rodeados de edificios modernos y tranvías eléctricos, donde la propiedad adquiere mayor valor todos los días. Estos terrenos forman parte de las manzanas números 39, 46 y 58. Condiciones de pago: dos mensualidades en el acto del remate, dos mensualidades á la entrega de la libreta y las 76 mensualidades restantes pagaderas del 1 al 10 de cada mes en el Banco de la Provincia, San Martín 135. Las escrituras se otorgarán una vez pagadas 30 mensualidades por el escribano David P. Roca, Bolívar 171. Comisión 2 por ciento. Planos y datos á nuestra casa, 183 Defensa 193.—Averza, Cullen y Scoane. m31

MERCADERIAS

LOS LUNES Y JUEVES A la 1 de la tarde, remate de comestibles, bebidas, ferretería artículos rurales, tienda y mercaderías. En nuestra casa, Defensa 183 al 193. perm.

10.302 PIEZAS DE MADERA, pino teá, tirantes, tirantillos, listones y alfajías 4 por 9, 4 por 6, 4 por 4, 3 por 9, 3 por 4, 3 por 3, 2 por 3, 1 por 6 y 1 por 3. Averías. En el depósito Mercado de Maderas, frente al Riachuelo y á la calle Pedro Mendoza á la altura del número 2700.

EL MIERCOLES 17 de Abril á las 2.30 p. m. se rematarán en lotes por orden de los señores Dunnkrack, Neilen y Cía. por cuenta de quien corresponda y con intervención de los señores Lockwood y Cía., agentes de la Boston Insurance Co., salvado del siniestro del incendio en el vapor "Canadá". Seña 20 o|o. Comisión 4 o|o. — Ayerza, Cullen y Scoane. a12

Transferido para el Jueves 18 de Abril

300 PUERTAS DE PATIO, interior, de cocinas, de baño, de w. c. y ventanas con marco y contramarco, puertas importadas de Norte América. En nuestra casa 183 Defensa 193.

EL JUEVES 18 de Abril á las 3 p. m., se rematarán en lotes, por orden de una casa introductora, por cuenta de quien corresponda. Seña 20 o|o. Comisión 10 o|o.—Ayerza, Cullen y Scoane. a16

*350 BOLSAS SEMILLA AL*falfa extranjera, con 17.500 kilos. En nuestra casa, 183 Defensa 193.

EL JUEVES 18 de Abril, á las 2.30 p. m., se rematarán en lotes, consignados á los señores Linck y Cía., y por cuenta de quien corresponda, llegados en el vapor "Cap Vilano". Seña 20 o|o. Comisión 10 por ciento.—Ayerza, Cullen y Scoane. a16

535 ROLLOS ALAMBRE oval. 18|16, 17|15 y 16|14, alta resistencia de 45 kilos. En nuestra casa, 183 Defensa 193.

EL JUEVES 18 de Abril, á las 2.30 p. m., se rematarán en lotes, por orden de una casa introductora y por cuenta de una consignación. Seña 20 por ciento. Comisión 10 o|o.—Ayerza, Cullen y Scoane. a16

*EL MUEBLAJE QUE ADOR*na la casa-habitación, Victoria 3334, por orden de su dueño, señor Celedonio Salazar y por ausentarse á Europa. Juego de sala tercipelo y nogal 7 piezas, mesa de centro, pedestales nogal, macetas mayólicas, petitbronces, bibelots, buen juego de comedor de nogal, completo de aparador, mesa trinchante, vitrina, mesa y sillas vaqueta, buen juego dormitorio de nogal de 8 cuerpos, otro de tallas, dos camas de bronce, varias de nogal, bambú y pino teá, sofá, marroquí, juegos de paja, pajas de centro, percha nogal, mesa de té chica, pedestales con plantas, heladeras, roperos, alfombrados, plantas, muebles sueltos y adornos.

EL DOMINGO 21 de Abril, á la 1.30 de la tarde. En exposición desde el viernes de 9 a. m. á 10 p. m. Comisión, 10 por ciento. Más datos á nuestra casa, 183 Defensa 193. —Ayerza, Cullen y Scoane. a14

Adolfo Calvete

En Belgrano, en el barrio más alto y aristocrático. A largos plazos, 5 notables lotes de terreno.

EL DOMINGO 21 DE ABRIL á las 3 1'2 p. m. rematará sobre los mismos, 5 notables lotes de terreno situados en calle Conde esquina Carbajal, á 3 cuadras de la estación del F. C. B. A. y R., y 1 de la avenida de los Incas. La esquina mide 17x62 á Conde por 24 vs. de fondo, un lote Rudero tiene 12x24 vs y los 3 lotes con frente á Carbajal son de 12 vs. de frente cada uno por 29 vs. de fondo. Barrio todo de edificación moderna y lujosa base definitiva con orden de vender por ausentarse su dueño á Europa, la hipoteca que reconoce de $ 25.00 v c, á pagarse por partes iguales á 6, 12, 18 y 24 meses de plazo con 7 1|2 o|o de interés anual y pagará hipotecario y el excedente al contado. Los intereses se pagarán por semestres adelantados, pudiendo cancelarse la hipoteca en cualquier tiempo con pérdida de un trimestre de intereses. Títulos de primer orden. Seña, 8 o|o. Comisión 2 o|o. Pidanse planos y detalles completos en mis escritorios 442 Cangallo y Obligado 1910.—Adolfo Calvete. v21

*EN BELGRANO—7 NOTA*bles lotes de terreno, entrando una esquina, 15 o|o al contado y el resto en 48 mensualidades sin interés. 3 lotes formando esquina en Cabildo y Olaguer y 2 lotes en calle Arribeños entre Conesa y Zapiola. Terrenos bien altos de Belgrano con tranvías eléctricos á 1 y 2 cuadras en todas direcciones.

EL DOMINGO 21 de Abril á las 4 y 1|2 p. m. rematará sobre los mismos sin base y por lo que dea, venta decidida á cualquier precio. Los lotes que forman esquina á Olaguer y Cabeza, miden de 9 á 12.15 de frente por 24.24 y 30.35 varas de fondo y los dos lotes en calle Arribeños miden 12 vs. de frente por 38.96 y 39.19 varas de fondo. Las mensualidades se abonarán del 1o. al 5 de cada mes en el Banco de la Provincia de Bs. Aires y las escrituras las otorgará el escribano señor Miguel Vadell, Avenida de Mayo 651. Títulos perfectos. Todo comprador que pague al contado tendrá 15 o|o de descuento sobre la parte de pagarse en mensualidades. Exigiré 8 o|o á cuenta de precio y 2 o|o por mi comisión. Pidanse planos y detalles completos en mis oficinas, Cangallo 442 y Obligado 1910.—Adolfo Calvete. a14

*DEL señor FRANCISCO MO*rison. Su sólido mueblaje que adorna su casa, calle Superí 2010, rematará

EL JUEVES 18 de Abril á las 5 de la noche. Detalle: piano perpendicular Schiedler y Co. Berlín, juego sala, tapizado, mesitas fantasía, sillas inglesas de Thompson, etagere máseles, rinconeras, cortinados, cuadros, etc., litago comedor nogal con sillas esterilla, mesita servir, getante libros, loza, cristales, araña gas, etc., muebles vestíbulo de paja, estante escritorio, etc., juego dormitorio de bambú, otro de pino teá, cómodas, camas de hierro, roperos y muebles sueltos, mesas, escritorio, artefactos gas, baño Drysdale, calentador, muebles y batería, cocina, etc. Comisión 10 o|o. Exposición el día del remate desde las 9 a. m. Otros informes á mis escritorios, Cangallo 442 y Obligado 1910.—Adolfo Calvete. a16

Fernando Houssay

JUDICIAL — FARMACIA Higes, México 1309, en un solo lote sin base y al contado. El comprador, previo arriendo con el dueño de casa, podrá continuar con el local, aprovechando la antigua y numerosa clientela de esta casa. Puede inspeccionarse la farmacia todos los días de 2 á 5 p. m. El inventario se halla á disposición de los interesados en mi escritorio.

EL SABADO 20 de Abril á las 2 p. m. Comisión 10 o|o. Más datos, Lavalle 1025. v20

JUDICIAL. — TIENDA Y mercería, Almirante Brown número 741, del concurso Elías y Alberto Cohen. Bombachas, percales, brasmantos, géneros de lana; grandes surtidos de toallas, medias, camisetas, puntillas y en general de artículos de mercería.

EL VIERNES 19 de Abril, á la 1 de la tarde, seña á satisfacción. Comisión, 10 por ciento. Más datos, Lavalle 1025. v19

TANCREDI, DEL PORTO & Cía.

475—BARTOLOME MITRE—475

Ensanche oficial de

Villa BALLESTER

F. C. C. A.

568 LOTES

Sobre adoquinado y tranvía

Base 12 $ por mes el lote

EN 80 MESES

El DOMINGO 21 de ABRIL

LEASE:

Villa BALLESTER, F.C.C.A. Dista tan sólo 25 minutos de la estación Retiro y tiene un servicio de 72 trenes diarios. En la actualidad cuenta con una población de 10.000 almas aproximadamente. Es el pueblo más progresista del Norte, con luz eléctrica y tranvía, y próximamente aguas corrientes. El tranvía eléctrico de la compañía Lacroze que va de San Martín á San Fernando pasará por los terrenos en venta, como también el ferrocarril Central Argentino en el circuito eléctrico que va de la estación San Andrés hasta Victoria, y que cruzará los terrenos que ofrecemos, habrá una estación en los mismos. Estos terrenos que forman el ensanche de Villa Ballester, están situados á la derecha de la estación y paralelos á la misma, entre el bulevar Alvear (adoquinado) que comunicará con el camino provincial que sale de Florida (calle Santa Fe). Por consiguiente estos terrenos estarán unidos por adoquinado con la capital federal.

EL DOMINGO 21 de Abril, remataremos sobre los mismos terrenos á la llegada del tren gratis que saldrá del Retiro (nueva) á la 1.15 p. m., los 568 lotes con base de 12 pesos por mes el lote, en 80 meses, sin interés. Condiciones de venta: dos mensualidades en el acto del remate y $ al retirar el título provisional de nuestra casa. Pagando al contado se hará el 20 por ciento de descuento. Títulos definitivos á las 25 mensualidades, además de la garantía. Comisión 3 o/o, á cargo del comprador. Más datos, planos y boletos en la administración de Villa Ballester, Lavalle 463 ó en nuestra casa, B. Mitre 475.—Tancredi, Del Porto y Cía. a16

S. A. CREMONA

v28

UNA VENTA FORZOSA — Dos lotes en Villa Giorello, á 5 cuadras de la estación Santos Lugares, F. C. P., frente á la calle Bonifacini entre Italia y camino á Belgrano, cada uno de 10 por 50 varas, rodeados de de edificación. Base, $ 1.50 la vara cuadrada.

EL DOMINGO 21 de Abril, á las 4 de la tarde. Seña, 3 por ciento. Comisión, 2 por ciento. Datos, San Martín 56. a14

*ALGO REALMENTE INTE-*resante. 31 lotes en el precioso pueblo de Bella Vista, F. C. al Pacífico, pagaderos en 30 mensualidades sin interés. Base, $ 8 al mes el lote, á sólo 3 cuadras de la estación del tren, id de la Avenida Francia, por donde pasa el tranvía Rural, á una de la Avenida San Martín, y á 25 minutos del Retiro. Frente á las calles Senador Morón, Centenario y dos más sin nombre, calle en medio con las residencias veraniegas del doctor Domingo R. Morón y Miles A. Pasman. La calle Senador Morón es el camino de acceso al Campo de Mayo, construída por el Touring Club, directa de la capital federal. El eléctrico pasará frente á este terreno á fin al Campo de Mayo y la electrificación del ferrocarril al Pacífico dará mayor impulso á este pueblo, donde residen distinguidas familias, como ser: Pasman, general Jiménez, Arambarri, Frederking, doctor Rivas, ingeniero Moy, doctor Cavalle, doctor Basualdo, Cobo, Moine y otras. Es el sitio más pintoresco de sus alrededores y lo único que hasta el fecha se ha subdividido en lotes desde 400 á 550 $ c. c. cada uno, están totalmente rodeados de quintas valiosas. Sólo se exigen dos mensualidades en el remate y dos más al escriturar con título definitivo ante el escribano señor Andrés Collado. La posesión es inmediata.

EL DOMINGO 28 de Abril, á las 2.30 de la tarde. Tren gratis del Retiro á la 1.30 en punto.—Nota: La comisión es de 2 por ciento y á todo el que resulte comprador se le regalará una alcancía de hierro para que puedan reunir con facilidad la cuota mensual de su compra. Planos, pasajes y datos á San Martín 56, altos.—Sobre A. Cremona. a14

UNA VENTA FORZOSA — Dos lotes en Villa Giorello, á 5 cuadras justas de la estación Santos Lugares, F. C. P., y 2 de Lacroze, frente á la calle Bonifacini entre Italia y camino á Belgrano, cada uno de 10 por 50 varas, rodeados de edificación. Base, $ 1.50 la vara cuadrada.

EL DOMINGO 21 de Abril, á las 4 de la tarde. Seña, 8 por ciento. Comisión, 2 por ciento. Datos, San Martín 56. a14

CADRET & FURST ZAPIOLA

Reconquista 434

*AL NORTE - CASA GAZ-*cón 1642 entre Nicaragua y Costa Rica. Edificada en terreno de 40 varas de frente por 21 de fondo, consta de sala, tres dormitorios, baño, cocina, pileta, pieza de servicio, patio, frente piedra artificial, piso pino tea, cielos rasos yeso, etc. Base, 13.000 pesos.

EL MARTES 16 de Abril á las 4, en nuestro salón de ventas, Reconquista 434. Títulos perfectos. Seña 3 o/o. Comisión 2 o/o. Informes, Reconquista 434.—Cadret y Furst Zapiola. a8

JUDICIAL — ALHAJAS — De acuerdo con el siguiente

EDICTO JUDICIAL

Por disposición del señor Juez de primera instancia en lo comercial, doctor Juan B. Estrada, se hace saber que en los autos del concurso [illegible] Thibault, que se ha autorizado á los martilleros Cadret y Furst Zapiola, para que procedan á vender en público remate los bienes del mencionado concurso. Martín J. Casturena, secretario. Palacio de Justicia, 6o. piso.

El JUEVES 18 de Abril á la 1, en nuestro salón de ventas, Mayores datos, Reconquista 434.—Cadret y Furst Zapiola. a11

*EN FLORES — LA ESQUI-*na Bella Vista y Rucacay. La última fracción del barrio, dividida en 7 lotes de ideales dimensiones para construcciones de chalets de importancia ó renta. En pleno centro de Flores, en un barrio comercial y de familia. A sólo 2 cuadras de Rivadavia, con tranvías adoquinados, etc., en la puerta, se presenta la oportunidad de adquirir un lote de tierra á largos plazos y sin interés, con la seguridad de que la adquisición resultará siempre ventajosa, sea para edificar y poseer su casa en la situación más cómoda y central ó bien para obtener allí la renta más elevada. Todos los lotes tienen en sus frentes muros de mampostería y verjas de hierro, el lote número 4 posee un gran portón de hierro. En el lote número 1 se encuentra la casa habitación, que si bien antigua, cuenta con todas las comodidades modernas. Consta de sala, comedor, antecomedor, hall, 6 dormitorios cuarto de baño, terraza, galería, cocina, w. c., cocheras, caballerizas, etc. Estas construcciones no serán tenidas en cuenta y la venta como la de los demás lotes será sin base á tanto la vara cuadrada. Condiciones de pago 20 o/o al contado, al firmarse la escritura y el resto en cuotas de 20 o/o cada una á 6, 12, 18 y 24 meses de plazo sin interés y con garantía hipotecaria.

EL DOMINGO 5 de Mayo á las 3 p. m. sobre la misma. Planos en nuestra casa Reconquista 434, en Bella Vista 220 ó Rivadavia y Castro Barros (almacén). Títulos perfectos. Escrituras por ante la oficina de don Carlos de la Torre, Rivadavia 515. Seña 8 o/o. Comisión 2 o/o.—Cadret y Furst Zapiola. a16

Carlos Olmi

*EN SANTIAGO DEL ESTE-*ro. A plazos.—Campo El Escondido. 1.800 hectáreas en el departamento Sliphca 2o., á tres leguas de la estación Fernández, ferrocarril Central Argentino y 8 de la ciudad de Santiago. Parte es llano, apto para agricultura con buenos pastos naturales, y 2/3 partes, está cubierto de un monte virgen, tupidos de enormes y corpulentos quebrachales, predominando el colorado. Es el único campo que aún queda sin explotar en aquel departamento, á tres leguas de la estación Fernández. Lo hemos revisado y podemos dar informes completos. Cuenta con una gran represa. Mensurado y amojonado. Base, $ 12 la hectárea, á plazos: 20 por ciento al contado, 30 por ciento á 6 meses y 50 por ciento á 12 meses de plazo con pagaré hipotecario y 7 por ciento de interés anual. Recomendamos se visite. Es un campo elegido. Item ó anal se venderá.

EL SABADO 27 de Abril, á las 4 de la tarde, en nuestro hall, Reconquista 353. Seña, 5 por ciento. Comisión, 2 por ciento. Los títulos perfectos, pueden verse en nuestras oficinas. Solicítense planos detallados. —Carlos Olmi, Reconquista 353, Buenos Aires. a14

EN MERLO — A PLAZOS. La quinta de Robles.—En Merlo, F. C. O.—30.000 varas divididas en fracciones desde 3.200 hasta 15.00 varas cuadradas cada una. A 25 cuadras matemáticas al Sur de la estación Merlo, F. C. O., y 10 de la estación Libertad, F. C. Midland. Es decir, en la parte alta y edificada de Merlo. Con 62 trenes diarios de ida y vuelta del F. C. O. y 20 de ida y vuelta del F.C. Midland, á 38 minutos del Once y 38 minutos del Once y 35 minutos de Puente Alsina, F. C. M. Conviene tener presente el subterráneo y la nueva línea eléctrica á Luján (concesión Quesada). En el lote núm. 1, de 15.000 varas cuadradas, se levanta el precioso chalet inglés, de madera, construído por John Wright. Tiene 8 habitaciones, baño, cocina, artefactos, y corredor cubierto hasta el departamento del servicio, que consta de 4 habitaciones de material, cocina y lavadero. Cochera, caballeriza, y usina. Es necesario visitarlo. Todos la conocen. El cochero Fruticisco Tabú, que está habitualmente en la estación Merlo, dará datos. Base de venta para los terrenos, 30 ctvs. vara, para el chalet, 60 ctvs. vara. A plazos, 8 o/o en el acto del remate, como seña, 17 o/o al escriturar, 25 o/o á seis meses, 25 o/o á 12 meses y 25 o/o á 18 meses, con 6 o/o de interés anual y garantía hipotecaria.

EL SABADO 27 de Abril, á las 4 p. m., en nuestro hall, Reconquista 353. Comisión, 2 o/o. Hay planos. Solicítense por correo, teléfono ó personalmente.—Carlos Olmi, Reconquista 353, U. T. 3290 (Av.) a14

EN RAMOS MEJIA, F. C. O. 32.000 varas cuadradas, á plazos. Mitad al contado y mitad á seis meses de plazo, con garantía hipotecaria y 6 o/o de interés anual. Una fracción interesante. Para cuadruplicar. 6 cuadras al Oeste de la estación Ramos Mejía y 8 al Sur de la avenida Rivadavia, adoquinada. Linda con la quinta de Vigilone y está sobre el camino á San Justo. Venta decidida, en dos grandes fracciones, sin base. Después daremos detalles, mientras, invitamos á los interesados á visitar esa fracción que ofrece un dividendo sabroso al capital. El cochero Domingo Juan Marino, que está habitualmente en la estación, acompañará á todos los interesados.

EL SABADO 27 de Abril, á las 4 p. m., en nuestro hall, Reconquista 353. Solicítense planos.—Carlos Olmi, Reconquista 353, Buenos Aires. v16

Cosme Ferrazzo

Lavalle 1346. U. T. 1959, Libertad

EN PALERMO, ARIOZ 1133 á 30 metros de la avenida Rivera y de los tranvías números 87, 94, 95, 96 y 97 para todos rumbos de la capital, casa de 2 piezas grandes, 3 chicas, musaicos, parral de fierro, adoquinado y vereda pago, en terreno de 9 varas por 48. Sin base por ausentarse su dueño. Puede visitarse de 8 á 10 a. m.

EL DOMINGO 21 de Abril á las 3 p. m. en la misma propiedad. Títulos perfectos, llave en mano. Seña 8 o/o. Comisión 2 o/o. Más datos, Lavalle 1346 y Rivera 1260.—C. Ferrazzo. a16

Rivero y Viale

208 *REMATE FERIA* — EL MARTES 16 de Abril á la 1 p. m. efectuaremos nuestro 208 remate feria en nuestras propias instalaciones de Saladillo, F. C. Sud. Oportunamente publicaremos los detalles. a7

*1.100 VACUNOS, 800 LANA-*res. EL MARTES 16 de Abril, 209o. remate en Saladillo, F. C. S., á la 1 de la tarde, efectuaremos como de costumbre nuestro remate de haciendas en general, cuyo detalle es el siguiente: 120 vacas gordas, 100 novillos gordos, 150 novillos de 1 1/2 y 2 1/2 años, 150 vacas con 150 terneros, 40 bueyes gordos y buenos para el trabajo, 100 vacas invernada, 250 vacunos al corte, 700 ovejas gordas y para cría, 100 capones gordos, 50 yeguarizos y demás haciendas que se nos consignen hasta el día del remate. Por datos y pedidos de catálogos, dirigirse á nuestros escritorios en Saladillo, F. C. S. y en Buenos Aires, San Martín 23. a14

Adolfo Bullrich & Cía.

TERRENOS

ENSANCHE DEL PUEBLO Ballesteros. Las tierras que lindan con el pueblo Ballesteros situados sobre la estación del mismo nombre, del ferrocarril Central Argentino, línea del Rosario á Villa María, que empalma en Cañada de Gómez con la línea principal.

EL DOMINGO 28 de Abril, en el mismo pueblo. Después detalles.—Adolfo Bullrich y Cía. a15

DEFENSA números 1613 y 1629, entre las de Casares y Patagones. Frente al Parque Lezama. Rodeado de hermosos edificios que le imprimen al paraje la atrayente fisonomía de los barrios modernos. Una gran fracción de terreno cuya ubicación permite dedicarla á las más variadas aplicaciones. Una gran propiedad de renta, un establecimiento industrial ó un amplio depósito tienen allí el sitio más indicado, pues su relativa proximidad al centro, á la dársena y estación Constitución, lo colocan en condiciones inmejorables de acceso. Son 2.643.24 varas cuadradas, constituídas por 2 propiedades unidas por el fondo por medio de un martillo. Se venderán en un solo lote, con la base de pesos 65 vara cuadrada, ó sea un total de pesos 165.300.20, pagaderos en las siguientes condiciones: 110.000 pesos, que reconoce en hipoteca, que vence el 1o. de Junio de 1913, al 8 o/o de interés anual, que tomará á su cargo el comprador y el excedente 80 o/o al contado y el saldo á dos años de plazo en segunda hipoteca con 8 o/o de interés anual, pagadero por semestres anticipados.

EL JUEVES 18 de Abril, á las 2 p. m., en nuestra casa, Florida 269 y 273. El lote lo forman dos fracciones: La primera, que comprende la propiedad señalada con el número 1613, mide según título 6.75 metros (7.79 varas) de frente por 55.67 metros (64.38 varas) en el costado Norte, teniendo en el del Sur á los 32.85 metros (37.93 varas) un martillo en su favor de 23.45 metros (27.08 varas) de Norte á Sur por 22.82 metros (26.35 varas) de Este á Oeste, terminando su contrafrente ó costado Oeste en 30.20 metros (34.87 varas) lo que hace una superficie total de 911.91 metros cuadrados (1.210.96 varas cuadradas). Según mensura mide 6.70 metros (7.736 varas) de frente por 63.65 metros (73.498 varas) en el costado Norte, teniendo en el del Sur á los 32.58 metros (37.967 varas) un martillo en su favor de 16.07 metros (18.558 varas) de Norte á Sur por 30.77 metros (35.485 varas) de Este á Oeste, terminando su contrafrente ó costado Oeste en 22.84 metros (26.374 varas), lo que hace una superficie total de 1341.2275 varas cuadradas. En esta lote existe una casa-habitación, compuesta de sala, tres dormitorios, comedor, 2 piezas de material, 1 de hierro galvanizado, piecita de servicio, cocina, baño y w. c., que con ligeras refacciones puede dar buena renta. La segunda fracción, formada por la propiedad señalada con el número 1629, mide según título 15.30 metros (18.24 varas) por 63 metros (72.75 varas) de fondo, con superficie de 985.40 metros cuadrados (varas cuadradas 1327.28). Según mensura mida 16.75 metros (18.187 varas) de frente por 63.78 metros (73.648 varas) de fondo en el costado Norte, 63.95 metros (73.845 varas), en el del Sur, lo que hace una superficie total de 1341.2275 varas cuadradas. Su edificio antiguo comprende 8 piezas de material, cuarto de baño, cocina y 2 w. c. con fosa, como la anterior, tiene servicio de obras de salubridad. Puede visitarse en cualquier momento. Al comprador exigiremos el 8 o/o á cuenta de precio y el 2 por ciento de nuestra comisión.—Adolfo Bullrich y Cía. a16

CAMPOS

LA ERNESTINA, EN SAN Luis—A 20 cuadras de la estación Frisia (F. C. P.), lindando con la vía férrea. 1.128 hectáreas, divididas en 13 potreros de 300 hectáreas, alfalfadas y 125 de alfalfa nueva, el resto es campo natural muy bueno, con algunas isletas de chañar. Es un establecimiento en condiciones de explotación inmediata, contiene dos buenas poblaciones, una de material y otra de hierro galvanizado, forrada interiormente con madera y dos galpones para animales. El agua que es riquísima se halla á sólo 4 tres y cuatro metros y ha proveen cinco molinos con tanques australianos y bebederos correspondientes. Base de venta, $ 130 la hectárea, de la que se deducirá una hipoteca de pesos 50.000, abonándose el saldo mitad a) contado y mitad á seis meses con 6 por ciento de interés anual y pagarés hipotecarios.

EL VIERNES 26 de Abril, á las 3 de la tarde, en nuestra casa, Florida 269 y 273. Linda por el Norte con la vía del ferrocarril Pacífico, por el Sur con Detwiller, por el Este con Leloir y Udaondo y por el Oeste con Detwiller. En el plano gráfica figura á nombre de Shott y Waller. Se halla en plena región de alfalfa á sólo 15 kilómetros de Buena Esperanza. Se puede ir á visitar por Frisia (F. C. P.) dirigiéndose allí al señor Isaías J. Labitte, en la estancia Las Obscuras, quien facilitará informes. Planos en nuestra casa. Exigiremos el 8 por ciento á cuenta de precio y el 2 por ciento de nuestra comisión.—Adolfo Bullrich y Cía. a9

PARTE DE NEGRETE DE Shennan—Una de las buenas fracciones de ese valioso campo que constituyó la extinguida cabaña de Shennan.

213 hectáreas, 5 áreas y 17 centiáreas, que forman el lote número 12 del plano de división de la antigua estancia, situada entre los partidos de General Paz y Monte, distante tres leguas de las estaciones Villanueva y Ranchos, F. C. S. En cuatro lotes de 45 hectáreas, 36 áreas y 29 centiáreas, hasta 72 hectáreas, 7 áreas y 16 centiáreas. Base de venta, 400 pesos la hectárea, pagadero al contado, en el acto de escriturar.

EL MARTES 23 de Abril, á las 2 de la tarde, en nuestra casa, Florida 269 y 273. La fracción en venta limita al norte Arroyo Taquero por medio con don Roberto Walker, por el Este y Sur con don Eduardo Healy, y por el Oeste con don Diego Mc. C. Reid. En uno de los lotes hay una casa de material con dos piezas, techo de teja, galpón con paredes de barro y techo de paja, bañadero para ovejas, corrales, molino, tanque australiano. Hay además un pequeño cuadro de alfalfa y montecito de acacias y unas 38 hectáreas de muy buen maíz. El todo formaría una linda estanzuela, á base de un campo inmejorable, de muy buenos pastos, totalmente alambrado, con un cercado propio [illegible] demás medianeros. Los campos de Negrete tienen cimentado su prestigio de tiempo inmemorial. El señor Shennan los explotó con su cabaña durante 25 años, conquistándole la alta reputación que hoy gozan. Los interesados en ir á inspeccionarlos, pueden hacerlo por Ranchos ó Villanueva, F. C. S. En este último punto pueden dirigirse al señor Martín Rodríguez, quien proporcionará informes. Escrituras por ante la escribanía de Haedo. Al comprador se exigirá el 8 por ciento á cuenta de precio y el 2 por ciento de nuestra comisión. Planos, en nuestra casa, Florida 269 y 273.—Adolfo Bullrich y Cía. a11

*PUEBLO ORIENTE EN CO-*ronel Dorrego.—2o. remate de solares, quintas y chacras en este pueblo, en las mismas condiciones de pago, del efectuado el 17 del pasado. Tendrá lugar en el local de la administración de la misma colonia.

EL DOMINGO 21 de Abril, á las 2 de la tarde. Bases de venta: Chacras 200 pesos la hectárea; quintas 350 pesos la hectárea; solares 5 pesos por mes el lote. La venta se hará con opción y á elección del comprador. Informes, en nuestra casa, Florida 269 y 273.—Adolfo Bullrich y Cía. a7

ANIMALES - FERIAS

*LOS PLANTELES SHOR-*thorn de pedigree de La Belén y Las Barrancas.—Los reputados y valiosos planteles Shorthorn de pedigree de la cabaña La Belén y Las Barrancas, en Lezama, F. C. S., propiedad del señor Manuel J. Cobo, y en el que figuran ejemplares de las más apreciadas sangres, se rematarán los días

MARTES 28, MIERCOLES 29 y JUEVES 30 de Mayo próximo, á las 12 m., en las instalaciones de la cabaña, en Lezama. Oportunamente forma de venta y detalles completos. Catálogos pueden solicitarse por correo ó personalmente en nuestra casa, Florida 269 y 273. Pueden revisarse desde ya, dirigiéndose al encargado del establecimiento en Lezama.—Adolfo Bullrich y Cía. m30

*HACIENDAS EN 9 DE JU-*lio.—1.000 vacunos buen mestizo Durham y buen estado, y 320 yeguarizos, existentes en el establecimiento San Agustín, distante 10 cuadras de la estación 9 de Julio, F. C. O., propiedad del señor Agustín Maya, de acuerdo con el siguiente detalle:

VACUNO

500 novillos de 2 y 3 años, buena clase para invernada.
500 vaquillonas de 2 y 3 años, buena clase.

YEGUARIZO

80 yeguas con cría, mestizas.
150 potrancas de 2 y 3 años, mestizas.

La venta se efectuará

EL MIERCOLES 17 de Abril, á la 1 p. m. en el mismo establecimiento, con las haciendas á la vista y debidamente clasificadas. Los concurrentes de esta capital tienen tren la víspera á las 8.45 p. m. de la estación Once, Trenque Lauquen, Pehuajó y estaciones intermedias tienen tren el día del remate, que sale de la primera de las citadas á las 6.35 a. m. y llegan á 9 de Julio á las 10.50 a. m. Comisión á cargo de los compradores.—Adolfo Bullrich y Cía. v16

El tren de esta noche

que sale de la estación Once, á las 8.45 p. m., es el que deben tomar los concurrentes al remate de las haciendas del establecimiento San Agustín, que efectuaremos mañana á la 1 p. m., en el mismo establecimiento, distante 10 cuadras de la estación 9 de Julio (F. C. O.).

Adolfo Bullrich y Cía

EN EL SUR DE CORDOBA. —A cuatro años de plazo. En la región de los reputados campos de Italó, que son las tierras más feraces del departamento de General Roca. 14 espléndidas chacras en la colonia Francisco Merlo, á 4 leguas de la estación Jovita y á 2 y media de Pincén, ambas del ferrocarril Pacífico, que limita esa región por el Norte con el ferrocarril de Lamadrid á Villa Vasoria y por el Sur con el Rubino á Buena Esperanza, sirviendo el activo tráfico que mantienen las grandes colonias y alfalfares que cubren por completo esa dilatada comarca cuya feracidad justifica el crecimiento valor de sus campos. Las chacras que se ofrecen en venta situadas en la parte Sur de la colonia, comprenden una superficie de 100 á 200 hectáreas, más ó menos, cada una, formando un total de 1.600 hectáreas, 97 áreas y 22 centiáreas. En conjunto limitan por el Norte con F. Baqué y Thornycroft y por el Sur con Olegario Colmán y Guillermo Walker y por el E. con Bongiovanni y Charlesworth y por el Oeste con P. Baqué. Tiene alambrado propio de primer orden en los costados Norte y Sur y mitad del costado Oeste. Base de venta, 80 pesos la hectárea de los lotes números 3 y 4, pesos 125 la hectárea de los demás, á pagar 20 por ciento al contado y el resto en cuatro cuotas iguales á uno, dos, tres y cuatro años de plazo, con garantía hipotecaria y 7 por ciento de interés anual que se pagará por anualidades vencidas. El remate tendrá lugar

EL MIERCOLES 17 de Abril, á las 3.30 de la tarde, en nuestra casa, Florida 269 y 273. Las escrituras de venta serán otorgadas por ante la oficina del escribano señor Torres Castaño, en Lobouiaye, debiendo abonar los compradores en el acto del remate el 8 por ciento á cuenta de precio y el 2 por ciento de nuestra comisión. Para inspeccionar el campo conviene ir por Jovita dirigiéndose previamente al hotel del comercio, donde hallarán carruajes ó por Pincén donde los señores J. Sardoy y Cía., facilitarán elementos é informes.—Nota: Las superficies de los lotes son libres de calles. Por informes y planos dirigirse por correo ó personalmente á nuestra casa, Florida 269 y 273, Buenos Aires, ó á los señores Juan y Andrés Cuisano y Hotel Comercio, en Jovita, J. Sardoy y Cía. en Pincén y Fco. Baqué en Ranquelina.—Adolfo Bullrich y Cía. a3

*JUDICIAL — LA ESMERAL-*da en Gualeguaychú. 10.008 hectáreas, 24 áreas y 55 centiáreas, en el departamento Gualeguaychú, distrito Alarcón, provincia de Entre Ríos. Una de los establecimientos más conocidos de aquella zona, cuyas tierras son tradicionalmente reputadas como de las mejores, ricas en pastos variados de gran engorde, excelentes aguas y con gruesa capa vegetal que les da aptitudes extraordinarias para agricultura, constituyen una de las fracciones de mas variada aplicación en ese importante departamento. Está alambrado y dividido en 15 potreros, con cuatro de estación, numerosos potreros, molinos, bombas, bebederos, etc. Hay una pequeña parte de monte y está regado por los arroyos Vizcacheras, Cormecheras, López, González, Alarcón, con tajamares algunos de ellos. La Esmeralda está situada á sólo 8 cuadras de la estación Larroque (F. C. E. R.) y á más ó menos 10 leguas al S0. de Gualeguaychú, á siete leguas al Este de Gualeguay, dos puertos comerciales en constante comunicación directa con Buenos Aires. Está cruzado por uno de sus extremos por la línea del ferrocarril Entrerriano, y linda con G. Méndez, herederos de D. Bravo y B. Iglesias, J. M. López, herederos de Bernardina Viruel, G. Echeverry, Jurado, herederos de Irazuela, herederos de Jorge Lound, Isidoro Vela, sucesión de Peñalva, Narciva A. de León, Silvano Rodríguez, Gervasio Villaguaya, sucesión de Manuel Otero, Zenón Gómez, Dorotteo López, G. Mora, Francisco Freytas y herederos de Bustos y Gagua. Al efecto de la venta ha sido fraccionado en 143 lotes de 50 hasta 1161 hectáreas, 41 áreas y 71 centiáreas, este último forma el casco de la estancia. Ha sido tasado á razón de pesos 100 la hectárea. Base de venta, dos terceras partes ó sean $ 66.67 m|n. la hectárea. El remate tendrá lugar

EL DOMINGO 28 de Abril, á las 2 de la tarde, en el salón Colón, de la ciudad de Gualeguaychú, por orden del señor juez de primera instancia, doctor Arturo Seoner en los autos testamentarios de doña María Mc. Lean de Shaw que tramitan por la secretaría á cargo del doctor Felipe M. Amoedo. Es condición de la venta que las escrituras se otorguen por ante el escribano señor Aniceto T. Méndez, entregando los compradores el 8 por ciento á cuenta de precio y el 2 por ciento de nuestra comisión. Planos pueden solicitarse en nuestra casa, Florida 269 y 273, Buenos Aires, ó en la escribanía del señor Aniceto T. Méndez, en Gualeguaychú, en el bar Colón ó en la misma estación, donde el señor Diego C. Wallace encargado del establecimiento proporcionará los informes que se soliciten.—Adolfo Bullrich y Cía. a9

*LAS HACIENDAS DEL ES-*tablecimiento La Fidela, en Lincoln.—Liquidación de la hacienda de cría del establecimiento La Fidela, en Lincoln, propiedad del doctor Juan F. Arechavala, por arrendarse parte del campo para agricultura y dedicarse el resto exclusivamente para invernada. 1.500 vacunos Durham y Hereford de alta mestización y en muy buen estado, incluso los planteles de pedigree y puro por cruza, 400 yeguarizos pesado y liviano buena clase y estado y 2.000 lanares Lincoln definido, en muy buen estado. La hacienda vacuna Durham es de las siguientes marcas y orígenes: Correa y Larrazábal, hanos Melín y Bengolea, Healey y Arrotea, la Hereford de Tinamú, de Shenan y Yaumana; toros de Pereda, Sandero y Acosta. El yeguarizo liviano es origen de Vicente Casares, cabaña Laura y Antonio Cambaceres. El pesado es percherón de La Rabona de Ocampo y de los criadores de Martín Donos

VACUNO

60 piezas Hereford, plantel puro de pedigree.
50 piezas Hereford plantel puro por mestización.
80 vaquillonas Hereford 1 1/2 y 2 1/2 años, puras, por mestización.
500 vacas Hereford incluso
250 terneros.
150 vacas Hereford de vientre.
40 toros Hereford de pedigree, en lotes.
200 vacas Durham incluso
100 terneros.
250 vacas Durham de vientre.
50 vaquillonas de 1 1/2 año.
15 toros Durham.

LANAR

2.000 lanares Lincoln definido incluso
500 capones.
50 carneros Lincoln.

YEGUARIZO

200 yeguarizos percherón y liviano en cinco invadas.
100 potros y potrancas de 1 1/2 y 2 1/2 años.
70 caballos de tiro y silla.

SE REMATARAN

EL VIERNES 19 de Abril, á las 12 m., en el mismo establecimiento, distante 8 leguas de la estación Arenaza, F. C. O., después de un almuerzo campestre, con las haciendas á la vista y clasificadas en lotes.

TRENES

Los concurrentes de esta capital tienen tren de la estación Once la víspera á las 9.30 p. m., pudiendo solicitar pasajes para el coche dormitorio especial que quedará en Arenaza.

Los pasajeros de Pico, Meridiano V, América y Timote, tienen tren el día del remate á las 4.40 a. m. que llega á Arenaza á las 9.18 a. m.

En Arenaza, habrá coche á la llegada de los trenes indicados que por el precio de $ 5 por cada pasajero por viaje de ida y vuelta conducirán á los interesados, al establecimiento.

Comisión á cargo de los compradores. Prospectos con detalles completos, en nuestra casa, Florida 269 y 273, Buenos Aires.—Adolfo Bullrich y Cía. v18

EL RICO ATALAJE DE LA familia de Garay Lujosos carruajes y guarniciones importados y caballos de tiro solo y en cuatro se rematará

EL VIERNES 19 de Abril á las 2 de la tarde, en nuestra casa, San Martín 254, donde están en exhibición y pueden solicitarse catálogos detallados.—Adolfo Bullrich y Cía. a11

Tassano y Palacio

101 *REMATE FERIA EN* Navarro.

EL VIERNES 19 de Abril á la 1 p. m. remataremos 130 novillos y 180 vacas gordas, 200 animales vacunos al corte, más 200 lanares gordos. a16

YUNTAS HACKNEY—UNA yunta de yeguas Hackney, zainas oscuras, marca del señor Vicente L. Casares, mansas, de tiro. Dos caballos Hackney, alazanes, de tiro solo y en yunta. Se rematarán

EL VIERNES 19 de Abril, á las 1 p. m., en nuestra casa, San Martín 254.—Adolfo Bullrich y Cía. a14

2.000 VACUNOS DURHAM en Berutti, F. C. O.—Liquidación de las haciendas existentes en el establecimiento Maya, distante tres leguas de Berutti, F. C. O. y propiedad del señor Agustín Maya. 1.500 vacunos buen mestizo Durham, 7.000 lanares Lincoln y 100 yeguarizos. Hacienda toda de buena clase y estado. La venta se realizará

EL MARTES 30 de Abril, á las 12 m. en el mismo establecimiento, con las haciendas á la vista y debidamente clasificadas en lotes. Oportunamente horario de trenes y detalles completos de las haciendas.—Adolfo Bullrich y Cía. v29

FERIA EN EL AZUL — 28 remate feria de haciendas generales en el local de la Sociedad Rural del Azul, F. C. Sud.

EL LUNES 22 de Abril á las 2 p. m. Por pedidos de local dirigirse á nuestro representante en el Azul, señor Luis Lier ó á nuestra casa, Florida 269 y 273.—Adolfo Bullrich y Cía. a11

LOS PLANTELES DURHAM puros por cruza, de La Belén y Las Barrancas.—4.000 cabezas vacunas puras por mestización, que forman los planteles del establecimiento, de los que descienden los reputados toros por cruza, que se venden anualmente, de acuerdo con el siguiente detalle:

1.000 vacas y
1.000 terneros machos y hembras.
1.000 vacas servidas por los padres de la cabaña.
500 vaquillonas de dos años, servidas.
500 vaquillonas de 1 año.

La venta se realizará los días

MARTES 14, MIERCOLES 15 y JUEVES 16 de Mayo á las 12 m., en las instalaciones de la cabaña en Lezama, F. C. S., con las haciendas á la vista y clasificadas en lotes de 20 animales con opción. Los días de remate correrán trenes especiales entre Constitución y Lezama, los que saldrán á la hora que fijaremos oportunamente. La venta no se suspenderá por mal tiempo. Los interesados en revisar las haciendas pueden hacerlo desde ya dirigiéndose en el mismo al encargado del establecimiento, quien facilitará los medios de hacerlo. Prospectos con detalles completos y catálogos de los planteles, ilustrados de pedigree, pueden solicitarse por correo ó personalmente en nuestra casa, Florida 269 y 273, Buenos Aires ó sucursales.—Adolfo Bullrich y Cía.

YUNTAS DE TATAY — Una yunta de caballo y padrillo, 2 yuntas de yeguas, 1 padrillo y 1 yegua de tiro solo, Hackney, procedentes del establecimiento Tatay, en Carmen de Areco, de los señores Samuel B. Hale y Cía. Ltd.

EL SABADO 20 de Abril, á las 2 p. m., en nuestra casa San Martín 254.—Adolfo Bullrich y Cía. a15

*JUDICIAL — 1820 VACU-*nos, 3900 lanares y 572 yeguarizos. Liquidación de las haciendas, útiles y enseres existentes en el establecimiento "Quiñihual", en el partido de Coronel Suárez, distante seis leguas de la estación Pringles, F. C. S. Hacienda vacuna buen mestizo Durham y muy buen estado, incluso 670 novillos de 1 1/2 á 3 años arriba; lanar mestizo Lincoln en muy buen estado y yeguarizos al corte, incluso caballos de tiro y silla.

DETALLE

Vacuno—
270 novillos 1 y 1/2 años, muy buen estado.
200 novillos 1 y 1/2 años, muy buen estado.
100 novillos 3 años arriba, carne gorda y gordos.
250 vaquillonas 1 y 1/2 años, como para cría.
200 vaquillonas 2 años, como para cría.
500 vacas incluso 300 torneros al pie.
5 toros padres.

Lanar—
250 capones de 2 dientes, especial clase, gordos.
2.690 ovejas incluso 600 borregos, especial clase, como para cría, en 3 manadas.
8 carneros padres.

Yeguarizo—
30 caballos de silla, en dos tropillas.
60 caballos de tiro, en lotes.
20 yeguas mansas de tiro.
25 potros de 2 y 3 años.
20 potrancas de 2 años.
200 yeguas con cría.
4 padrillos.

UTILES Y ENSERES

1 break de 4 ruedas, con guarniciones.
1 americana con guarniciones.
1 sulky con guarniciones.
4 carros rusos con guarniciones.
1 lote 100 bolsas trigullo consumo.
2 lonas para parva.
2 máquinas de cortar alfalfa.
1 sembradora de 20 discos.
2 cosechadoras australianas.
1 arado doble Oliver.
1 rastrillo para alfalfa.
1 elevador de pasto, con rastrillo.
4 parvas de alfalfa.
6 cueros vacunos.
1 bascula.
1 boleto de marca.
1 idem de señal.

EL MIERCOLES 24 de Abril, á las 12 m., en el mismo establecimiento, después de un almuerzo campestre, con las haciendas á la vista y debidamente clasificadas en lotes, por orden del señor juez de lo civil, doctor Valentín Fernández Blanco, secretaría Bermudez, en los autos sucesorios de don Juan Mugarra.

Tenemos: Los concurrentes de esta capital tienen tren la víspera, de Constitución á las 6.35 p. m. que llega á Pringles á las 5.52 a. m.

De Bahía Blanca y estaciones de tránsito sale tren la víspera á las 6.30 p. m. y llega á Pringles á las 10.05 p. m., pudiendo pernoctar en este punto.

De Coronel Suárez hay tren la víspera, á las 7 p. m., vía La Madrid, hasta Olavarría, adonde llega á las 10.47 p. m.

Por Olavarría pasa á las 2.25 a. m. el tren que va de Buenos Aires y llega á Pringles á las 5.52 a. m.

De Pringles saldrán á las 7 a. m. del local del Hotel Central, los coches para el establecimiento.—Adolfo Bullrich y Cía. a14

Manuel Castellar

61o. *REMATE FERIA DE* haciendas en mis instalaciones de Coronel Suárez.

EL SABADO 20 de Abril. Oportunamente detalles.—Manuel Castellar. v19

EN GENERAL LA MADRID 18 remate feria de haciendas.

EL DOMINGO 21 de Abril. Oportunamente detalles. Por consignaciones ó informes, dirigirse en General La Madrid, al señor Eduardo Lugo ó á mis escritorios del Azul ó capital,

RISSO & PATRON & Cía.

CASA FUNDADA EN 1879

537—B. MITRE—537

CASAS

PROPIEDAD DE RENTA — En Santos Lugares, (F. C. P.) Leandro Medina 1502 y 1518 esquina Bonifacini 1201 al 25. Base 25.000 pesos, inclusive 8.000 cédulas. Mide 40 por 31.40. Su edificio consta de frente imitación piedra, salón de negocio, con 5 vidrieras y cortinas metálicas, 2 grandes entradas, otro salón, escritorio, 2 piezas, sótano, galpón y 3 piezas de madera para depósito. Al costado amplia casa de familia con sala á la calle, 4 dormitorios, comedor, baño, cocina, despensa, lavadero, vestíbulo cubierto y demás detalles de una casa moderna. En la esquina hay una casa de negocio. Puede producir en conjunto 450 pesos mensuales. Dista 150 mts. del andén, paraje completamente edificado y de mucho porvenir por los grandes talleres donde trabajan 6.000 obreros y por contar con 50 trenes diarios que en pocos minutos le trasladan á la capital. Más datos, B. Mitre 537, sección Belgrano. El remate se verificará en nuestro salón de ventas.—RISSO-PATRON y Cía.
EL JUEVES 18 de Abril, á las 4. a7

En BAHIA BLANCA—CASA central. O'Higgins 461, entre Darragueira y Thompson. A 4 1/2 cuadras de la plaza principal y á 1 de las calles Donado y Colón con doble vía de eléctricos. Construcción moderna, rodeada de edificios importantes. Mide 11 por 69.85. Base 15.000 pesos inclusive, 11.363,60 pesos en hipoteca, que cargará el comprador y el excedente al contado. El edificio consta de 4 habitaciones y 2 altas de servicio, baño, cocina, despensa, 2 w. c., jardín al frente, con verja, corredores en toda la casa, patios de mosaico, celosías, aljibe, aguas corrientes é instalaciones eléctricas. Llamamos muy especialmente la atención sobre esta propiedad, perfectamente ubicada y cuya valorización acrecerá día por día, visto el enorme desarrollo comercial de la ciudad de Bahía Blanca, con su grandioso puerto de exportación y las múltiples vías férreas que á él convergen. Más datos, B. Mitre 537.—RISSO PATRON y Cía.
EL JUEVES 18 de Abril á las 4. a7

DE ESTILO INGLES — SO- berbia casa de familia. Con 617 v. c. y 14 habitaciones distribuídas en dos pisos. Base, 40.000 $, 1/2 al contado y la otra de 1 á 3 años de plazo con bajo interés. Al Norte. En el paraje más pintoresco y elevado. Barrio de construcciones modernas, adoquinado, obras de salubridad y tranvías. Solar 41 y Agüero. Consta de sala, gran comedor con zócalos de cedro, 12 dormitorios, 3 baños con w. c., cocina económica con servicio de agua caliente, 2 jardines y 3 patios. Decoraciones, bonito papel, pisos de teca, carpintería y cerrajas de cedro, mármoles, mosaicos, luz eléctrica y demás detalles de una vivienda cómoda y confortable. Puede visitarse de 9 á 5. Más datos, B. Mitre 537.—RISSO-PATRON y Cía.
EL DGO. 21 de Abril á las 4 1/2. a14

EN EL BARRIO DE LOS PA- lacios. En Belgrano. Magnífica propiedad. A 30 metros de la avenida Pampa, Conde 1778. Base $ 43.000, que reconoce en hipoteca, ó sean 23.000 cédulas argentinas y 20.000 pesos en segunda hipoteca á un año de plazo. Mide 15x53. Su edificio sólido y bien construído, consta de frente imitación piedra con balcones, según con mayólicas y cancel, vestíbulo con vidrios inglesa y estufa. Sala y comedor con estufa, 4 dormitorios, baño completo con todas sus instalaciones y agua caliente, 2 piezas de servicio, gran cocina revestida de azulejos, tres vestíbulos más, mármoles, mosaicos, empapelados, cielos rasos decorados, celosías metálicas en toda la casa, carpintería de cedro y un hermoso jardín con plantaciones de mérito, resultando en conjunto todo el confort de las propiedades modernas. Su proximidad á la estación del ferrocarril Rosario y las construcciones lujosas que la rodean, hacen de este barrio un sitio aristocrático. Más datos, B. Mitre 537. Sucursal Belgrano.—RISSO-PATRON y Cía.
EL DGO. 21 de Abril, á las 5. a14

MAGNIFICA VIVIENDA, Charcas 3061. Con 20.000 cédulas. A plazos. Mide 10x46.51. Base, 40.000 pesos, inclusive el gravamen. Posición inmejorable. Donde todos desean vivir. Barrio de familias. A una cuadra de la avenida Santa Fe, recientemente ensanchada y pavimentada de madera y próxima á las de Pueyrredón y Coronel Díaz, con eléctrico á la puerta y en todas sus inmediaciones. Consta de sala, antesala, 3 dormitorios, comedor con zócalo de madera á 1 metro de altura, 2 dormitorios más, baño completo, cocina económica, 2 piezas para servicio w. c. Zaguán pintado al óleo, vestíbulo de vidrios inglesas, patios de mosaicos con toldo, empapelados en perfecto estado de conservación. Más datos, B. Mitre 537.—RISSO-PATRON y Cía.
EL DGO. 21 de Abril, á las 3.30. a14

FINCA AL NORTE, AZCUE- naga 1420. En plano barrio "High lif". Mide 9x35. Base $ 17.000. Con todas las comodidades de una casa de familia bien construída. Rodeada de las avenidas Santa Fe, Pueyrredón, Callao y Las Heras. A 2 cuadras del nuevo y grandioso edificio en construcción de la Facultad de Derecho y Ciencias Sociales. Consta de sala, vestíbulo, 4 habitaciones, baño con w. c. 2 piezas más en altos, las que se comunican interiormente por una escalera de mármol, cocina, excusado, cielos rasos de yeso, celosías, y puertas de cedro, pisos de pino tea, patios de mosaicos, aguas corrientes y servicio de salubridad. Visítese de 10 á 4. Más datos, B. Mitre 537.—RISSO-PATRON y Cía.
EL DGO. 21 de Abril, á las 4. a14

CASA BIEN SITUADA. VE- nezuela 2027. Con 350 v. c. Base, 25.000 $, inclusive 10.000 cédulas argentinas. Contigua á las grandes avenidas Entre Ríos y Belgrano. Reune las ventajas de su excelente ubicación. Afirmado nuevo, servicio de salubridad, eléctricos en todas direcciones. Consta de sala, 5 dormitorios, comedor, baño, cocina, 1 altillo, w. c., cielos rasos de yeso, pisos pino tea, arriate para plantas y parral. Más datos, B. Mitre 537.—RISSO-PATRON y Cía.
EL DGO. 21 de Abril, á las 3.30. a14

CASA ESQUINA PARA NE- gocio y familia. Mide 10.85x19.45. Base, 20.000 $, á plazos. Barrio de edificación compacta y movimiento comercial. Próximas á la av. Corrientes y Mercado de Abasto Proveedor. Situada en Bulnes esquina Guardia Vieja 690 al 700. Tiene 1 salón para negocio y trastienda, con vidrieras, entrada independiente para familia, 3 habitaciones á la calle, con balcones, cocina, w. c., cielos rasos yeso, pisos tea, buena carpintería, mosaicos, gas, aguas corrientes y cloacas. Más datos: B. Mitre 537.—RISSO PATRON y Cía.
EL DGO. 21 de Abril, á las 3.30. a14

Al NORTE, JUNCAL 2921 en- tre Bustamante y Billinghurst. Barrio de modernas y valiosas construcciones. Entre las avenidas Santa Fe, Coronel Díaz y Las Heras. Casa que con poco costo se moderniza, pudiendo hacerse un petit hotel que responda á su codiciada posición. Mide 10x21. Base, 16.000 $, á plazos. Consta de sala, 8 habitaciones, cocina, w.c. y demás dependencias. Más datos, Bmé. Mitre 537. — RISSO PATRON y Cía.
EL DGO. 21 de Abril, á las 3. a14

CASA EN EL TIGRE —Pro- piedad de renta. Avenida Cazón esquina Maza. Mide 20.50 por 44. Base 10.000 pesos. Después detalles. Datos, B. Mitre 537 (sección Belgrano).—RISSO PATRON y Cía.
EL MIERCOLES 25 de Abril á las 4. a18

CASA COMODA AL SUR, con 7 habitaciones y 430 v. c. Base pesos 16.000, con cédulas y á plazos. Ofrecen 300 pesos de alquiler. Avda. Caseros 3364, entre Liniers y Muza. A 50 metros del Parque de los Patricios y Zoo del Sur. Visítese. Después detalles.—RISSO-PATRON y Cía.
EL DGO. 28 de Abril, á las 2.30. v20

TERRENOS

ISLA FERRETO — EN EL Tigre. Con 194 varas de frente sobre el río Luján y próximo á la embocadura del Carapachay. Base 12.000 pesos. Mitad al contado y mitad á uno ó dos años de plazo con el interés de 7 o/o anual. Superficie: 2 hectáreas, 77 áreas y 4 centiáreas. Tiene población y gran cantidad de árboles frutales y forestales elegidos. Es tierra alta y fértil la que se presta para cualquier clase de plantaciones. Está rodeada de hermosas casas quintas como ser La Porteña, La Base, La Silvia, de Guerrico y otras. Está también próxima al Tigre Hotel, apostadero naval del gobierno de la nación, Club de Regatas. Como ubicación es excepcional; hoy es difícil conseguir un pedazo de tierra tan bien ubicado por lo pintoresco de su paisaje y su proximidad á la capital federal, lo que hace de este sitio un punto codiciado. Invitamos á los interesados á visitarla para que puedan darse cuenta de su valor é importancia. Más datos, B. Mitre 537 (sección Belgrano). El remate se efectuará en nuestro salón de ventas.—RISSO PATRON y Cía.
EL JUEVES 18 de Abril á las 4. a11

La ISLA ZAOCARELLO—En el Tigre. Superficie total 15 hectáreas 45 áreas y 25 centiáreas. Base $ 3.500. De frente al arroyo San Antonio y dista solamente 150 metros de la embocadura del Paraíso que desemboca en el Capitán. Tiene una pequeña población y gran cantidad de frutales y forestales elegidos. En tierra alta y fértil, que se presta para cualquier clase de plantaciones. Está lindando con Costa, nuestra Marina, Bernasconi, Quararia, Almanza y Orueta, etc. Más datos, B. Mitre 537 (sección Belgrano). El remate se efectuará en nuestro salón de ventas.—RISSO PATRON y Cía.
EL JUEVES 18 de Abril á las 4. a11

QUINTA DE GUEDES — A plazos, sin interés. Constitución esquina Treinta y Tres. 8 magníficos terrenos de pequeñas dimensiones, cuyas superficies son de 209 á 408 varas cs. En la parte más culminante y bien edificada de ese paraje. Al lado de un edificio escolar del Estado. Entre las avenidas Pavón, La Plata y San Juan. Todas pavimentadas y con eléctricos para todos los rumbos de la ciudad. Donde la propiedad se valoriza cada día, debido á sus progresos reales y positivos. Base 10 $ v. c., 1/2 al contado y el resto á un año de plazo. Se darán escrituras matrices gratis ante el notario don Miguel Barrenechea y los lotes amojonados. Más datos y planos B. Mitre 537.—RISSO-PATRON y Cía.
EL DGO. 21 de Abril á las 4. a7

TERRENO DE 443 V. C.—A propósito para construir una casa de renta. Base, $ 18 v. c. A plazos. Sin interés. Próximo á las avenidas Garay y Castro Barros. Rodeado de buena pavimentación y con eléctricos á todos los rumbos. Donde se edifica activamente. Colombres 1323, entre Tarija y Pavón. Facilidades de pago: 1/3 parte al contado, 1/3 á 1 año y 1/3 á 3 años. Más datos, Bmé. Mitre 537.—RISSO-PATRON y Cía.
EL DGO. 21 de Abril, á las 2.30. a14

20 TERRENOS CENTRA- les. En Floresta. Calles Coronel Falcón, Oliden é Ibarrola. Por liquidación de condominio. A grandes plazos. Sin interés. Base 10.16 pesos v. c. cantidad que quedará en hipoteca y se abonará en 4 años por partes iguales. El excedente se pagará al contado. Las superficies varían de 200 á 500 v. c. Son terrenos que están al alcance de todos por su precio y largos plazos. Ubicación de primer orden. Distan sólo 40 metros de la avenida Rivadavia, adoquinada y con doble vía de eléctricos y á 200 metros de los talleres del F. C. O., donde trabajan 2.000 operarios que forzosamente tienen que vivir por esas inmediaciones. Adquirir terrenos en este paraje y edificar, es tener una buena y segura renta. Escrituras ante el escribano Máximo Pitoro. Datos y planos, B. Mitre 537.—RISSO PATRON y Cía.
EL DGO. 21 de Abril á las 2.30. a9

ENTRE AVENIDAS — DOS espléndidas esquinas. Calle Olleros y Delgado. Sin base. Mitad al contado y mitad á un año, con 6 o/o de interés. Miden 18.35 por 21.36 cada una. Distan 100 metros de las avenidas Colegiales y Alvarez Thomas, ambas con doble vía de tranvías eléctricos. Rodeadas de edificación moderna y compacta, lo que hacen que este barrio sea sumamente comercial. Más datos B. Mitre 537, sección Belgrano.—RISSO-PATRON y Cía.
EL DGO. 21 de Abril, á las 2.30. a14

A 200 METROS DEL ANDEN de la estación F. C. R. En Belgrano. Espléndido terreno con edificio antiguo. Avenida Cramer 1754, casi esq. Pampa. Base, 17 $ v. c, á plazos. Su situación lo exime de todo elogio. La proximidad á la estación y el tranvía eléctrico y las construcciones modernas que valorizan, hacen de este paraje el punto preferido de las personas de dinero. Más datos, B. Mitre 537 (sección Belgrano).—RISSO PATRON y Cía.
EL DOMINGO 21 de Abril, á las 4. a14

EN EL TIGRE — EN LA AN- tigua quinta de Vivanco. 5 espléndidos terrenos. En 36 meses, sin interés. Dan frente á la avenida Montes de Oca, sin base, á tanto la vara cuadrada. Miden 10 y 14 varas de frente por 35 y 50 de fondo. Distan solamente 50 metros de la estación del F. C. Rosario y 100 del Río Tigre y del F. C. A. y 20 metros del adoquinado. Linda por los fondos con el Club de Regatas Los Canotieres, casa-quinta de Penna, Aldao y otras. Dada su situación y superficie, se prestan para construir hermosas casas de recreo. Más datos, B. Mitre 537, sección Belgrano.—RISSO-PATRON y Cía.
EL DGO. 21 de Abril, á las 10 de la mañana, sobre los mismos terrenos. a14

GRAN PUEBLO CASANOVA 50 manzanas divididas en 200 cuartos de manzana. Para especuladores, constructores y gente de cálculo. Base 30 centavos v. c. á largos plazos. El mejor negocio de la actualidad. Tierras altísimas. La estación Isidro Casanova, F. C. Miland, está en el centro de los terrenos calle en medio con la vía férrea. Rodeados por los pueblos de Ramos Mejía, San Justo, Haedo, Morón y Nuevos Mataderos. A 25 minutos de la capital. Donde se edificarán multitud de casas en los 2.000 últimos lotes vendidos y se levantarán fábricas por fuertes industriales que los han adquirido con ese fin. Pobres y ricos todo el mundo puede ser propietario en una zona que será un emporio de negocios, movimiento y vida dada la grandísima extensión de estos lotes que se venden tan baratos y con tanta liberalidad. Forma de pago: 10 o/o al firmar el boleto; 15 o/o el 10 de Julio; 25 o/o á 1 año de plazo, 25 o/o á 2 años y 25 o/o á 3 años con el 8 o/o de interés. El remate se verificará en nuestro salón de ventas, B. Mitre 537.—RISSO PATRON y Cía.
EL MIERCOLES 24 de Abril á las 3.

ESQUINA EN FLORESTA— Coronel Falcón y Pieres. Base, 10 $ v. c., pudiendo pagarse mitad al contado y mitad en 12 mensualidades sin interés. Mide 10 varas de frente al Este, 34.64 varas al Norte, 35.44 varas en el Sur y 10.04 varas en el Oeste. Es un paraje todo edificado y de inmenso porvenir. Dista 50 metros de la Avenida Rivadavia, adoquinada y con doble vía de tranvía. Visiten este paraje. Datos, B. Mitre 537.—RISSO-PATRON & Cía.
EL DGO. 21 de Abril, á las 3.30. a16

EN VILLA PROGRESO — A 20 metros de la estación del tranvía eléctrico. 25 lotes en 30 meses sin interés. Base 15 pesos la mensualidad. Después detalles. Datos, B. Mitre 537, sección Belgrano).—RISSO-PATRON y Cía.
EL DGO. 5 de Mayo, á las 2.30. v27

EN NECOCHEA — LO ME- jor y más valioso de esta importante ciudad. Una manzana en la quinta número 160, dividida en 23 lotes. Base, $ 3 la v. c. La ubicación no puede ser más pintoresca, terrenos altos, rodeados de chalets y cubiertos de hermosas plantaciones de eucaliptus; desde donde se domina el Quequén, puerto y balneario. A un paso de todas las comodidades. Dista 10 cuadras de los balnearios, 2 del bulevar Carlos Pellegrini, 3 de la diagonal, que es la principal arteria que conduce á ellos, 2 del tranvía eléctrico en construcción, próximo á terminarse y 10 de la plaza Rocha. Recomendamos esta venta. Debe aprovechar la ocasión el que quiera ubicarse cerca de la gran playa de Necochea. Condiciones de pago: Mitad al contado, 1/4 parte á 6 meses y 1/4 parte á 12 meses, sin interés y con garantía hipotecaria. Más datos y planos en nuestra casa, B. Mitre 537, que es donde se efectuará el remate.—RISSO-PATRON y Cía.
EL JUEVES 25 de Abril, á las 4 p. m. a16

CAMPOS

JUDICIAL, RICO CAMPO en 25 de Mayo, ubicado en el cuartel tercero de ese partido, provincia de Buenos Aires. De 61 hectáreas 36 áreas. Tasación 230 $ la hectárea. Base 184 $ ó sea el 80 por ciento de la tasación.
EL JUEVES 18 de Abril á las 4, en nuestro salón de ventas, B. Mitre 537, con arreglo al siguiente:

EDICTO JUDICIAL

Por disposición del Sr. Juez de 1a. instancia, Dr. don Valentín Fernández Blanco, se hace saber por quince días que los martilleros Risso Patrón y Cía., procederán á vender en remate público, en su casa de remates de Buenos Aires, calle Bartolomé Mitre núm. quinientos treinta y siete, el día dieciocho de Abril próximo, á las cuatro de la tarde, con base del ochenta por ciento de la tasación, una fracción de campo de propiedad de la testamentaría de don Clementino Rivas, la que ha sido tasada á razón de doscientos treinta pesos moneda nacional cada hectárea, ubicada en el cuartel tercero del partido de Veinticinco de Mayo, compuesta de un mil novecientos setenta y siete metros treinta y cinco centímetros de frente en el costado Norte y un mil novecientos sesenta y cinco metros noventa y dos centímetros de frente al costado Sur, por trescientos doce metros tres centímetros de fondo en el costado Este y trescientos doce metros, dos centímetros de fondo en el costado Este, ó sea una superficie de sesenta y una hectáreas, treinta y cinco áreas, noventa y nueve centiáreas y cincuenta y seis centímetros cuadrados, lindando por el Norte con don Damiana Rivas y Córdoba, por el Sur con don Inocencio Rivas y Córdoba, por el Oeste con los herederos de Eliff y al Este con don Marcos Riglos. El inmueble no reconoce ningún gravamen, encontrándose los títulos de propiedad agregados á los autos para su examinados por los interesados. La apertura de venta será autorizada por el escribano don Luis Lima, radicado en esta ciudad, que ha sido designado á ese efecto. El martillero exigirá del comprador el diez por ciento como seña en dinero efectivo y el diez por ciento de su comisión, que será á cargo del mismo.—La Plata, Marzo 23 de 1912.—Félix P. Sagastume, secretario.
a7

JUDICIAL. — CAMPO flor en 25 de Mayo, provincia de Buenos Aires. Situado en el cuartel tercero de ese partido. Se venderá en 3 fracciones con las siguientes superficies: primera fracción, 458 hectáreas, 46 áreas; segunda, 81 hectáreas, 30 áreas; tercera, 61 hectáreas, 36 áreas. Tasación, 230 $ la hectárea. Base, $ 184 ó sea el 80 por ciento de la tasación.
EL JUEVES 25 de Abril, á las 4 de la tarde, en nuestro salón de ventas, B. Mitre 537 y de acuerdo con el siguiente:

EDICTO JUDICIAL

Por disposición del señor juez de primera instancia, doctor don Valentín Fernández Blanco, se hace saber por quince días que los martilleros Risso-Patrón y Cía., procederán á vender en remate público en su casa de remates en Buenos Aires, calle Bartolomé Mitre 537, el día veinticinco del corriente mes de Abril, á las cuatro de la tarde, con base de ochenta por ciento de la tasación, tres fracciones de campo de propiedad de las testamentarias de don Artemio Rivas, doña Damiana Rivas y don Gregorio Rivas, las que han sido tasadas á razón de doscientos treinta pesos cada hectárea, ubicadas en el cuartel tercero del partido de Veinticinco de Mayo, compuestas la perteneciente á la testamentaria de don Artemio Rivas, de 458 hectáreas, 46 áreas, 84 centiáreas, lindando al NE. con S. Rivas de Lallera, al SE. herederos de Eliff, por el SO. con don Enrique Alcorta é I. Salazar de Rivas y al NO. con Martín Achával. La fracción perteneciente á la testamentaría de doña Damiana Rivas, se compone de la superficie de 61 hectáreas, 35 áreas, 99 centiáreas y 56 centiáreas y 56 centésimos de centiárea, lindando por el Norte con don Silvano Rivas y Córdoba, por el Sur, con don Clemente Rivas y Córdoba, por el Oeste con los herederos de Eliff y por el Este con don Marcos Riglos. La fracción de propiedad de la testamentaría de don Gregorio Rivas, se compone de una superficie igual á la anterior, y linda por el Norte con don Inocencio Rivas y Córdoba, por el Sur con don Justiniano Rivas y Córdoba, por el Oeste con los herederos de Eliff y por el Este con don Marcos Riglos. Los inmuebles no reconocen ningún gravamen, encontrándose los títulos de propiedad agregados á los autos, para ser examinados por los interesados. La entrega de los inmuebles al comprador ó compradores se hará por intermedio del agrimensor don Enrique Núñez Irazano. Las escrituras de venta serán autorizadas por el escribano don Luis Lima, radicado en esta ciudad, que ha sido designado á ese efecto. Los martilleros exigirán de los compradores el 10 por ciento como seña en dinero efectivo y el 2 por ciento de su comisión á cargo de los mismos.—La Plata, Abril 3 de 1912.—Félix P. Sagastume, secretario.
a13

NOTA — En todas las ventas exigiremos del comprador el 8 o/o de seña y el 2 o/o de comisión. (sin excepción).
RISSO-PATRON & Cía.

Arturo Barros y Cía.

EL JUEVES 18 DE ABRIL

VISITESE

Petit-Hotel Paraguay 641

v18

EN BELGRANO — VIDAL 1850, entre Echeverría y Suero, en terreno de 16 varas de frente por 50 de fondo. Casa confortable, en barrio alto y aristocrático, á 20 varas de la mansión del señor Varangot, recientemente cedida para el Colegio Nacional. A sólo 4 cuadras de la estación del F. C. B. Aires y Rosario y rodeada de las líneas de tranvías eléctricos núms. 34, 35, 37, 88 y 97. Compuesta de sala, escritorio, vestíbulo, 3 dormitorios, comedor, baño, pieza para servicio y demás dependencias indispensables, jardín y quinta. Adoquinado pago, instalación de gas, luz eléctrica y aguas corrientes. — Base, pesos 30.000, incluyendo $ 18.000 en cédulas argentinas con las que cargará el comprador ó estilo de plaza y el resto $ 10.000 á un año con 7 o/o de interés y el saldo al contado.
EL DOMINGO 21 de Abril á las 4 p. m. en la misma propiedad. Título perfecto. Seña 8 o/o. Comisión 2 o/o. Informes, San Martín 50.—Arturo Barros y Cía.
a18

EN BELGRANO. TERRENO en la calle Olleros entre Villanueva y 11 de Septiembre, lo único que queda para la venta en la antigua quinta Tornquist, de 20 varas de frente por 60 de fondo. Como ubicación no hay nada más hermoso, sobre las barrancas, en el barrio de más palacios. A una cuadra de la avenida Gutemberg, á 2 de Cabildo y 4 de Vértiz, las 3 con tranvías eléctricos. Lo único que puede adquirirse allí para levantar desde la casa de renta hasta la más suntuosa residencia. Base $ 25 la vara cuadrada, con deducción de una hipoteca al Crédito Territorial de 29.090,56 pesos con el 7 3/4 o/o de interés que vence el 26 de Enero de 1926 y el saldo 1/2 al contado y 1/2 á 1 año con el 7 1/2 o/o y pagaré hipotecario.
EL DOMINGO 21 de Abril á las 4.30 p. m en el mismo terreno. Título perfecto. Seña 8 o/o. Comisión 2 o/o. Informes, San Martín 50.—Arturo Barros y Cía.
a14

A PLAZOS. EN BELGRANO Calle Carvajal entre Heredia y Del Colegio. 30 varas de frente por 41.90 y 39.34, terreno de más inmediato porvenir de la parte Oeste de la parroquia, rodeado de muy buena edificación. A 1 1/2 cuadras de la avenida Pampa, á 3 del bulevar Alvarez Thomas con adoquinado y doble vía de tranvías eléctricos al centro, á Villa Urquiza y á Flores, á 4 cuadras de la calle El Cano también con tranvía eléctrico y á 5 de la estación del F. C. al Rosario. Base 15 pesos la v. c. 1/2 al contado y el resto 1/4 parte á 6 meses y el saldo al 8 de Mayo de 1913 con interés del 7 o/o.
EL DOMINGO 21 de Abril á las 3 p. m. en el mismo terreno. Título perfecto. Seña 8 o/o. Comisión 2 o/o. Informes, San Martín 50.—Arturo Barros y Cía.
a14

Enrique Blanco

20 por 73 SOBRE EL BULE- var San Pedrito entre Tandil y Remedios, frente al Este entre muros, con agua corriente y gas. Apropiado para fábrica, ó casa de renta. Juntas ó separadas á plazos. Mitad al contado y mitad á uno ó dos años, 8 o/o de interés anual. Ubicación importante á cuatro cuadras de Rivadavia y dos de Provincias Unidas. El adoquinado á su frente se construirá en breve á 30 años de plazo. Venta sin base.
EL DOMINGO 21 á las 3. Seña 8 o/o. Comisión 2 o/o. Bolivar 256.
a16

ARTES Y OFICIOS 1293 — Base 6.000 pesos á plazos. Mide 15 varas á Constitución por 16 á Artes y Oficios. Ad Corpus. Tres piezas, cocina, patio de mosaicos, carpintería de cedro, á dos cuadras de San Juan, tranvía 70 puertas. Tiene 5.000 pesos al 8 o/o anual que vence en Diciembre con opción á un año más.
EL DOMINGO 21 á las 4. Seña 8 o/o. Comisión 2 o/o. Bolivar 256.
a16

CONSTITUCION 3995 —BA- se 5.000 pesos á plazos. Mide 11 varas á Constitución por 16 á Artes y Oficios. Ad corpus. Tres piezas, mosaicos, cocina, etc. Tiene hipoteca por 4.000 pesos al 8 o/o anual que vence en Diciembre con opción á un año más. Renta 60 pesos.
EL DOMINGO 21 á las 4. Seña 8 o/o. Comisión 2 o/o. Bolivar 256.
a16

ARTURO DEMARCO

EN LA FLORESTA — CA- sas y terrenos á largos plazos. 1o. terreno, base 700 $ al contado y el resto á largos plazos. Casa Pola 1305 esquina Benigno, sala y antesala; 2o. Casa Fonrouge 1440, de 10 por 50, tres piezas, despensa, cocina, w. c., galería, alumbrado eléctrico. Base, $ 3.440, que se pagan á 75 $ por mes. 3o. Casa Irigoyen número..... entre Fonrouge y Pola, 10 por 17 con 1 pieza y dependencias. Base, $ 1.920 á pagarlos á 20 $ por mes. 4o. Casa Pola 1349 y Bragado, 10x50, 3 piezas. Base, $ 3.320 á pagar á 35 $ por mes. 5o. Terreno Pola entre Bragado y Tapalqué, 10x50. Base, $ 4 v. c. A plazos.
EL DOMINGO 21 de Abril, á las 3 de la tarde. Informes, Maipú 131, de 1 á 6.—A. Demarco.
a14

BASE 7000 $. A PLAZOS— Linda casa de familia, Beauchef esquina Convención. Edificio en cal, preparado para altos. Sala con balcones, columnas, frente imitación piedra, balcones, 2 dormitorios, una pieza alta, techo de azotea con barandas de hierro, agua corriente, cuarto de baño revestido, cloaca interna, etc. Ubicación inmejorable; una cuadra justa de Río Cuarto con tranvía á todas direcciones.
EL DOMINGO 21 de Abril, á las 4.30 de la tarde. Informes, A. Demarco, Maipú 131, de 1 á 6.
a14

En Santiago del Estero

74.337 HECTAREAS CON 47 áreas de terrenos fiscales.
Durante los días 22, 23 y 24 de Abril próximo, en los bajos de la casa de gobierno se rematarán doce lotes de terreno, descompuestos en la siguiente forma: 46.213,72 hectáreas con base de 6 pesos moneda nacional y 28.123 hectáreas con 75 áreas, á razón de 7 pesos moneda nacional la hectárea. Estos terrenos se encuentran situados en Copo Primero (hoy Pellegrini) y uno en Figueroa. Los que se interesen en sus compras, pueden recurrir en demanda de datos y demás antecedentes á las oficinas de la contaduría general de la provincia. Santiago del Estero, Marzo 15 de 1912. (Fdo.) P. M. Viano, contador general. (Fdo.) Angel Liendo Paz, secretario.
v24a

Lorenzo Vallerga

Campo especial para renta

SOBRE LA ESTACION Neild Partido de 9 de Julio. El famoso campo de Calderón. Por orden terminante de su dueño, señor Alberto Calderón, venderé la hermosa é imponderable extensión de valioso campo, á veinte cuadras de la estación Neild, F. C. O., y próximo al futuro partido de Quiroga, en plena y visible prosperidad, compuesta de 809 hectáreas, 95 áreas, 24 centiáreas y 80 decímetros cuadrados. Tierra negra especialísima, lo mejor de la zona, agua dulce especial á dos metros y medio con grandes mejoras que hacen de dicho campo una soberbia estanzuela. Merece ser visitada por los interesados para llegar á la absoluta convicción de la bondad de esta venta excepcional, á cuyo efecto pueden bajar en la estación Neild y dirigirse al hotelero señor Marcelino Rumi, que los conducirá al campo. Está dividido en cuatro potreros con un buen chalecito de 5 habitaciones con todo el confort necesario, galpones, cocheras, molino y tanque australiano, bebidas, corrales y 146 hectáreas de alfalfa, lo mejor de la zona.

EL JUEVES 18 de Abril de 1912 á las 3.30 p. m. en el hall del segundo piso de la sección B del Gran Hotel España, avenida de Mayo 956 (capital federal) venderé al mejor postor y con la base increíble de 260 pesos la hectárea esa valiosa fracción que tiene los siguientes linderos: al NE. con sucesiones de Aramaiz y Apraiz; al NO., sucesión de Martín; al SE., con Silvestre Arzuaga y al SO. con Bernardo Calderón y Rojas y Attilo Grosso. Reconoce una hipoteca al Banco Hipotecario Franco Argentino, Bartolomé Mitre 226 (capital federal), donde los interesados podrán revisar los títulos que son de primer orden por $ 28.800 oro sellado, al 7 1/2 o/o de interés anual y con vencimiento al 19 de Diciembre de 1917 de la que debe hacerse cargo el comprador. 10 o/o de seña al firmar boleta y el restante al firmar la escritura de venta, dentro de los 25 días del remate. La comisión del 2 o/o á cargo del comprador. Por más datos y planos al escritorio del martillero en Chivilcoy, calle Pellegrini 14, en Buenos Aires, Garay 1381.
m23

Eduardo M. Niño

LIBERTAD Núm. 1421. EN- tre Arroyo y Avenida Alvear. Buena casa habitación. Base $ 90.000, tercera parte al contado y el resto á seis y doce meses con pagarés hipotecarios, 7 o/o de interés anticipado.
EL MIERCOLES 17 de Abril, á las 4 p. m. en mi local 25 de Mayo 122. 10 varas de frente por 40 de fondo. Ad Corpus. Orden y terminante de vender. La casa consta de 7 habitaciones y demás dependencias. Está desocupada. Puede visitarse de 1 á 5. Títulos perfectos. Seña 8 o/o. Comisión 2 o/o. Más datos 25 de Mayo 122. E. M. Niño.
a4

G. BARBOSA y Cía.

Radicales, Cívicos, Socialistas é Independientes

No perdais esta ocasión y quizá la única de ganar una fortuna comprando

En MARTINEZ

Sobre la Avda. SANTA FE

22 manzanas divididas en 151 lotes y 53 cuartos de manzana

El Dgo. 21 de Abril

á la llegada del tren gratis que saldrá de Retiro (vieja) á la 1.25 p. m.

Planos y más datos Bolivar 171.

EN MARTINEZ — COMO judicial, por división de condominio entre herederos mayores de edad. La quinta de Vallet, sobre la avenida Santa Fe (hoy Centenario), adoquinada en toda su extensión desde la capital hasta el Tigre, con jardines, luz eléctrica y tranvía (en construcción) por su frente, lindando con el palacio del doctor M. Martín y Omar, 22 manzanas de tierra divididas en lotes y cuartos de manzana con frente á las tres importantes bulevares Eduardo Costa, Santa Fe y cruzada á San Fernando. La única fracción que faltaba subdividir en el aristocrático, hermoso y saludable pueblo de Martínez, terrenos altos y perfectamente ubicados. El adoquinado de sus principales calles, está decretado y el radio de luz eléctrica será extendido, todo lo que indudablemente traerá nuevos adelantos y valorización sobre los que al presente tienen estos terrenos.
EL DOMINGO 21 de Abril, á la llegada del tren gratis que saldrá de Retiro (vieja) á la 1.25 p. m., remataremos estos terrenos. Sin base, á tanto lo v. c. pagadero su importe en las siguientes condiciones: 20 por ciento al contado y el resto en cuatro cuotas iguales á 6, 12, 18 y 24 meses de plazo. Sin interés y escrituras definitivas por ante el escribano señor César Rodríguez Portal, Rivadavia 644. Seña, 8 por ciento. Comisión, 2 por ciento. Planos, horarios y más datos á G. Barbosa y Cía., Bolivar 171.
a7

G. G. GROSSO

En Belgrano frente á Cabildo, 11 lotes

A LARGOS PLAZOS

EN EL CORAZON DE BEL- grano. Sobre la ex quintas de Torquinst. 11 lotes sobre las calles: Cabildo, Pulpa, Amenábar y Céspedes. Barrio aristocrático, acribillados de chalets. Todas las comodidades rodean estos terrenos, adoquinados, aguas corrientes, gas, luz eléctrica, varios tranvías á sus frentes y ferrocarril por sus fondos, cuya estación ex Coleglales del F. C. B. al R. Belgrano no tiene mejores terrenos que los que ofrezco en venta.

EL DOMINGO 21 de Abril á las 4 p. m., sobre los mismos. Sin base. A tanto la vara cuadrada. Forma de pago: Cuarta parte de su importe, al contado; el resto en 30 mensualidades, sin interés, las que deberán abonarse del 1 al 10 de cada mes, en el Banco de la Provincia de Buenos Aires. Títulos perfectos y definitivos por ante el escribano que oportunamente se indicará. Seña 8 o/o. Comisión 2 o/o. Más informes y planos en mi escritorio 173 Bolivar 177.—G. G. Grosso. U. T. 3397. Avenida.
a16

EN LA AVENIDA SAN MAR- tín y Jonte. 6 hermosos lotes, frente á la avenida San Martín, con eléctrico número 86 y adoquinado en construcción, á dos cuadras no la avenida Bella Vista, donde pasan los eléctricos números 94, 95 y 88, á igual distancia de la estación La Paternal, F. C. C. Barrio cuyos progresos se evidencian en la hermosa y moderna edificación que la caracteriza. Condiciones de pago que ya no se ofrecen en sitios tan centrales de la capital. Orden real de liquidar con base de la deuda que reconoce cada lote y cuya planilla va adjunta al plano.
EL DOMINGO 21 de Abril á las 3 p. m. Sobre los mismos. Seña 8 o/o. Comisión 2 por ciento. Más informes y planos en mi escritorio 173 Bolivar 177.—G. G. Grosso. U. T. 3397. Avenida.
a16

FRANCISCO ABALO

EN LA FLORESTA. — EN mensualidades, precioso lote, calle Pizarro entre Pilar y Cafayate. Mide 10x23, á un paso de la Avenida Rivadavia, con adoquinado y eléctrico y de Provincias Unidas. Se deben 60 meses de $ 14.50 por mes. Base, $ 4.50 vara cuadrada. Datos, Bolívar 256.
EL DOMINGO 21 de Abril, á las 2.30 de la tarde. — F. Abalo.
a14

EN LA FLORESTA — LIN- do lote, calle Alvariños entre las calles Ercilla y Schmidel, á un paso de las avenidas Rivadavia y Provincias Unidas. Mide 10 por 49. Base, $ 5 vara cuadrada. Seña, 8 por ciento. Comisión, 2 por ciento. Datos, Bolívar 256.
EL DOMINGO 21 de Abril, á las 3.—F. Abalo.
a14

EN BARRACAS AL NORTE, excepcional terreno, en uno de los puntos predilectos de la localidad, calle General Hornos entre Rocha y Suárez, en un barrio comercial, lleno de amplios establecimientos industriales, á un paso de las Avenidas Montes de